LAUDO DE VISTORIA VEICULAR

MÁXIMA OSASCO

Máxima Visão Serviços de Vistoria
CNPJ 11.235.359/0001-64
AV DOS AUTONOMISTAS, 5917 - CEP 06194-050 - Osasco - SP - Telefone (11) 3421-3005

Aprovado
[redacted]
Emissão 05/08/2025 12:27

DADOS DO VEÍCULO

Placa	Marca/Modelo	Ano Fabricação/Modelo	Município/UF
[redacted]	I / LAMBORGHINI URUS	2022/2022	São Paulo/SP

Nº Chassi Veículo	Nº Motor Veículo	Nº Câmbio Veículo
[redacted]		

Nº Câmbio Cadastro	Nº Carroçaria Cadastro

Espécie	Tipo	Carroceria	Cor	Combustível
Misto	Camioneta	N/I	Preta	Gasolina

Potência/Cilindrada	Lotação	PBT/CMT	
650cv/0cc	5P / 0T	0/0T	[redacted]

Número Lacre	Hodômetro	
		[redacted]

CONDIÇÕES

100-CONDIÇÃO DA PLACA
107 - Placa e tarjeta em conformidade (ok)
800-REGISTRO / HISTÓRICO DE LEILÃO / SINISTRO E/OU ROUBO/FURTO
807 - NENHUM REGISTRO ENCONTRADO
700-CONDIÇÃO DA ESTRUTURA DA CARROÇARIA
709 - Não apresenta avarias / reparação significativa na estrutura da carroçaria
600-CONDIÇÃO DO NÚMERO DO CHASSI
617 - Numeração sem vestígio de adulteração / Dentro dos padrões do fabricante
500-CONDIÇÃO DO NÚMERO DO CÂMBIO
514 - Numeração de câmbio não avaliado
400-CONDIÇÃO DA NUMERAÇÃO DO MOTOR
419 - Tipo de gravação dentro do padrão do fabricante
423 - Numeração divergente da BIN Nacional, porém já regularizada na BIN Estadual
300-CONDIÇÕES DAS ETIQUETAS DE IDENTIFICAÇÃO DO CHASSI
311 - DO COMPARTIMENTO DO MOTOR: Original
321 - DO BATENTE DA PORTA: Original
331 - DO ASSOALHO: Original

Veiculo Blindado;

Eu, GATTI VEÍCULOS LTDA EPP declaro ter recebido e compreendido todas as informações contidas neste laudo no ato da inspeção do veículo,concordando que quaisquer esclarecimentos futuros sobre as condições do veículo ora vistoriado somente poderão ser solicitados por

IMPORTANTE * O presente Laudo possui carater informativo de análise particular do veículo descrito, não substitui em hipótese alguma a Perícia Oficial do Instituto de Criminalistica. A validade restringe-se ao exato momento do exame, em razão do que a Máxima Visão Perícias não se responsabiliza por quaisquer modificações posteriores sofridas pelo veículo, tais como: danos no chassi, mudança de motor, mudança de câmbio,

AS INFORMAÇÕES CONTIDAS NESTE LAUDO NÃO DETERMINAM A ACEITAÇÃO OU NÃO DO SEGURO DO VEÍCULO, CABENDO ÚNICA E EXCLUSIVAMENTE AS COMPANHIAS DE SEGURO.

[redacted]

[redacted] Data 05/08/2025 Aprovado

FOTOS DO VEÍCULO

Dianteira



Dianteira Esq



Traseira



Traseira Esq



Chassi

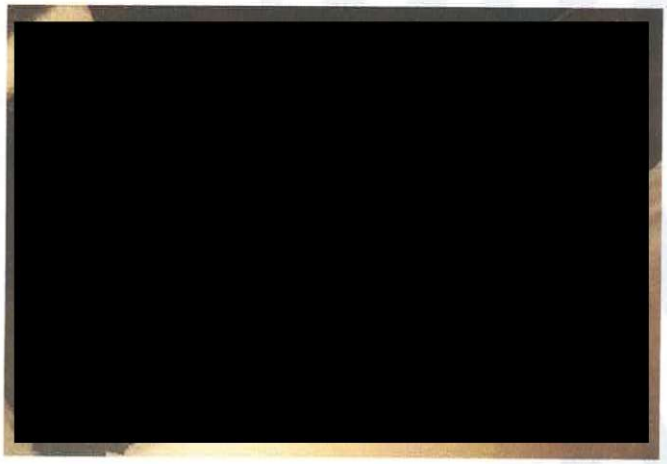

Motor



Câmbio

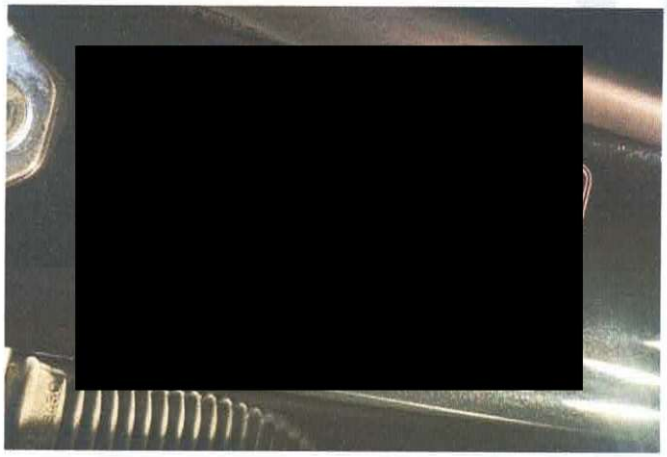

Placa



[redacted] Data 05/08/2025 Aprovado

Comp.do Motor



Assoalho InPortaMala



Lateral Direita



Lateral Esquerda



Extra



Extra



Gravação do Vidro

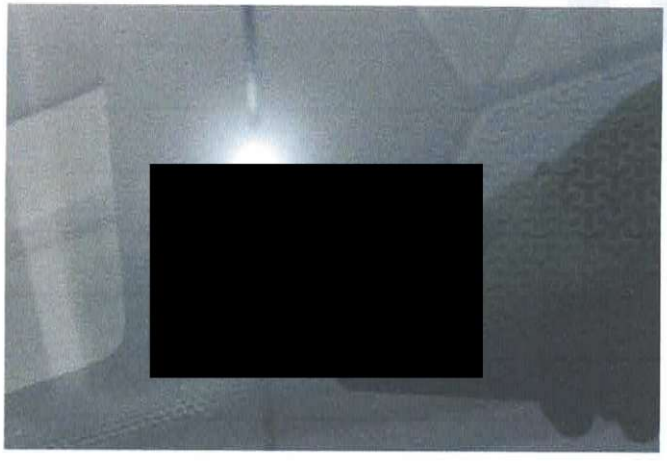

Etiqueta

