ASTRO VISTORIAS MOEMA
CNPJ: 24.779.906/0001-14
ENDEREÇO: RUA HELIO PELLEGRINO, 858
TELEFONE: (11) 97771-1000
DATA VISTORIA: 06/06/2026 14:48:22

Número da Vistoria [redacted]

APROVADO

VISTORIA CAUTELAR

CLIENTE:	TURBI COMPARTILHAMENTO DE VEICULOS S/A

DADOS DO PROPRIETARIO

NOME	CPF/CNPJ	TELEFONE	E-MAIL
		NÃO INFORMADO	NÃO INFORMADO

DADOS DO VEÍCULO

Renavam	Placa	Nº Chassi	Tipo Veículo	Combustível	Fabricante	Modelo
00	[redacted]			ALCOOL/GASOLINA	VW	VW T CROSS CL TSI
Ano Fab.	**Ano Mod.**	**Capacidade**	**Cor**	**Nr.Motor**	**Nr.Câmbio**	**Kilometragem**
2024	2025	0	PRATA	[redacted]	0	39472

Nº do Chassi do veículo	Nº do Chassi no Cadastro	Nº do Motor no Veículo	Nº do Motor no Cadastro
[redacted]			

INFORMAÇÕES DOS ITENS AVALIADOS

Itens Verificados	Status	Descrição
100-CONDIÇÃO DA PLACA:	✓ OK	
200-CONDIÇÃO DA NUMERAÇÃO DO MOTOR:	✓ OK	
300-CONDIÇÃO DO NÚMERO DO CHASSI:	✓ OK	
400-CONDIÇÕES DAS ETIQUETAS DE IDENTIFICAÇÃO DO CHASSI:	✓ OK	
500-CONDIÇÃO DA GRAVAÇÃO DO CHASSI NOS VIDROS / VIN:	✓ OK	
600-CONDIÇÃO DA ESTRUTURA DA CARROÇARIA:	✓ OK	
700-REGISTRO/HISTÓRICO DE LEILÃO/SINISTRO/ OU ROUBO E FURTO:	✓ OK	





OBSERVAÇÃO:

A presente Vistoria possui caráter particular, analítico e informativo do veículo objeto de exame, e não substitui, em hipótese alguma, eventual perícia oficial do instituto de criminalística. A sua legitimidade restringe-se ao exato momento da realização dos exames em razão do que a S VISTORIAS VEICULARES MOEMA EIRELLI não se responsabiliza por quaisquer modificações, alterações e/ ou substituições posteriores realizadas neste veículo, especialmente aquelas que impliquem o chassi, motor câmbio e suas respectivas numerações identificadoras, bem como, outras que afetem a segurança do veículo.

ASTRO VISTORIAS AUTOMOTIVAS

ASTRO VISTORIAS MOEMA

CNPJ: 24.779.906/0001-14
ENDEREÇO: RUA HELIO PELLEGRINO, 858
TELEFONE: (11) 97771-1000
DATA VISTORIA: 06/06/2026 14:48:22

Número da Vistoria [redacted]

APROVADO

PANORÂMICA



DIANTEIRA DIREITA 90º



DIANTEIRA ESQUERDA 90º



GRAVACAO PARA BRISA



VIDRO DIANTEIRO ESQUERDO



VIDRO TRASEIRO ESQUERDO



ASTRO VISTORIAS MOEMA
CNPJ: 24.779.906/0001-14
ENDEREÇO: RUA HELIO PELLEGRINO, 858
TELEFONE: (11) 97771-1000
DATA VISTORIA: 06/06/2026 14:48:22

Número da Vistoria [redacted]

APROVADO

VIDRO TRASEIRO



VIDRO TRASEIRO DIREITO

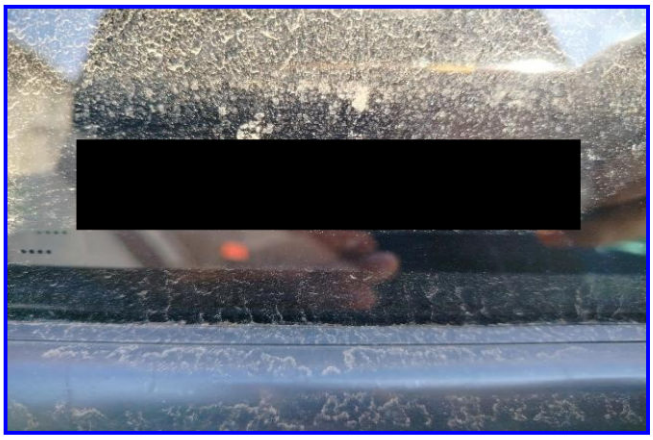

VIDRO DIANTEIRO DIREITO

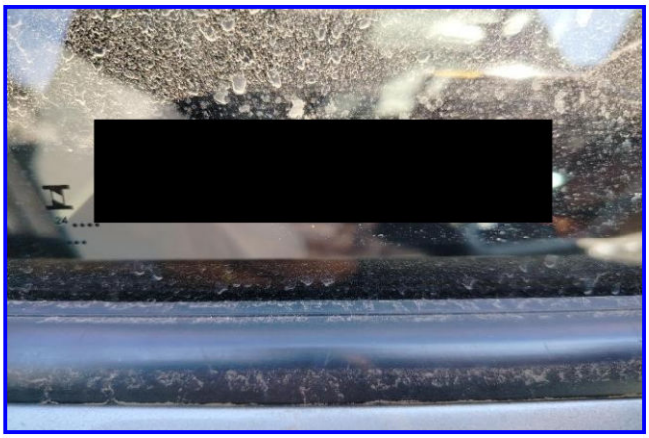

CARROCERIA



LACRE DA PLACA



GRAVAÇÃO DOS VIDROS



ASTRO VISTORIAS MOEMA
CNPJ: 24.779.906/0001-14
ENDEREÇO: RUA HELIO PELLEGRINO, 858
TELEFONE: (11) 97771-1000
DATA VISTORIA: 06/06/2026 14:48:22

Número da Vistoria [redacted]

APROVADO

LATERAL ESQUERDA



LATERAL DIREITA



TRASEIRA DIREITA 90º



TRASEIRA ESQUERDA 90º



CAIXA DE AR LADO ESQUERDO



ASSOALHO CENTRAL ESQUERDO



ASTRO VISTORIAS MOEMA
CNPJ: 24.779.906/0001-14
ENDEREÇO: RUA HELIO PELLEGRINO, 858
TELEFONE: (11) 97771-1000
DATA VISTORIA: 06/06/2026 14:48:22

Número da Vistoria [redacted]

APROVADO

ETIQUETA DO CINTO



COLUNA DIANTEIRA ESQUERDA



COLUNA TRASEIRA ESQUERDA



COLUNA CENTRAL ESQUERDA



COLUNA DIANTEIRA ESQUERDA COM 135



COLUNA CENTRAL ESQUERDA COM 150



ASTRO VISTORIAS MOEMA
CNPJ: 24.779.906/0001-14
ENDEREÇO: RUA HELIO PELLEGRINO, 858
TELEFONE: (11) 97771-1000
DATA VISTORIA: 06/06/2026 14:48:22

Número da Vistoria [redacted]

APROVADO

COLUNA TRASEIRA ESQUERDA COM 123



CAIXA DE AR LADO DIREITO



ASSOALHO CENTRAL DIREITO



ETIQUETA DO CHASSI



COLUNA DIANTEIRA DIREITA



COLUNA TRASEIRA DIREITA



ASTRO VISTORIAS MOEMA
CNPJ: 24.779.906/0001-14
ENDEREÇO: RUA HELIO PELLEGRINO, 858
TELEFONE: (11) 97771-1000
DATA VISTORIA: 06/06/2026 14:48:22

Número da Vistoria = [redacted]

APROVADO

COLUNA CENTRAL DIREITA



COLUNA DIANTEIRA DIREITA COM 118



COLUNA CENTRAL DIREITA COM 120



COLUNA TRASEIRA DIREITA COM 113



CHASSI



CAIXA DE ESTEPE

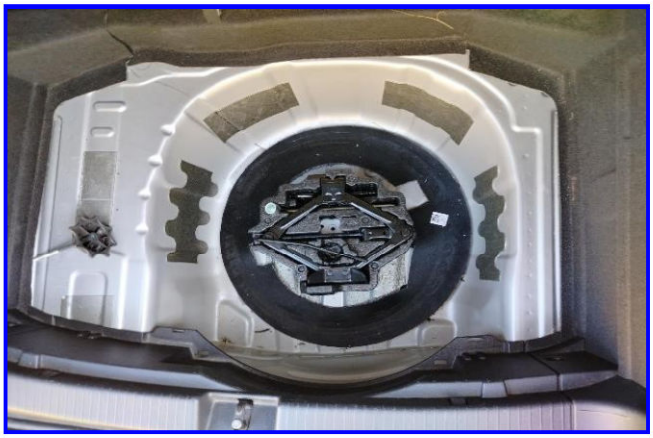

ASTRO VISTORIAS MOEMA
CNPJ: 24.779.906/0001-14
ENDEREÇO: RUA HELIO PELLEGRINO, 858
TELEFONE: (11) 97771-1000
DATA VISTORIA: 06/06/2026 14:48:22

Número da Vistoria = [redacted]

APROVADO

PAINEL TRASEIRO INTERNO



PAINEL TRASEIRO EXTERNO



LONGARINA TRASEIRA ESQUERDA



LONGARINA TRASEIRA DIREITA

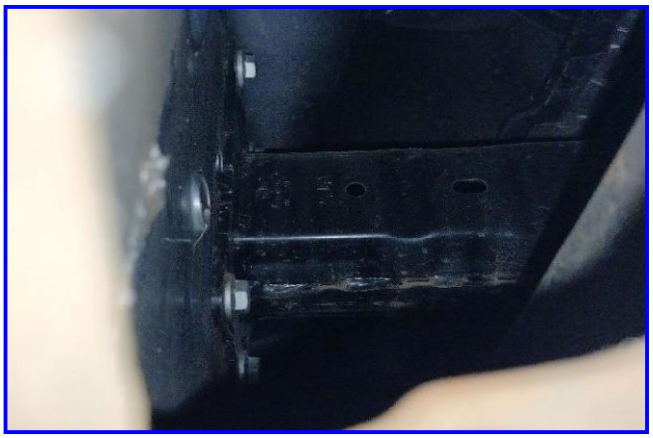

CRASH BOX TRASEIRO DIREITO



ASSOALHO DO PORTA-MALAS



ASTRO VISTORIAS MOEMA
CNPJ: 24.779.906/0001-14
ENDEREÇO: RUA HELIO PELLEGRINO, 858
TELEFONE: (11) 97771-1000
DATA VISTORIA: 06/06/2026 14:48:22

Número da Vistoria = [redacted]

APROVADO

MOTOR



ETIQUETA DO MOTOR



LONGARINA DIANTEIRA DIREITA

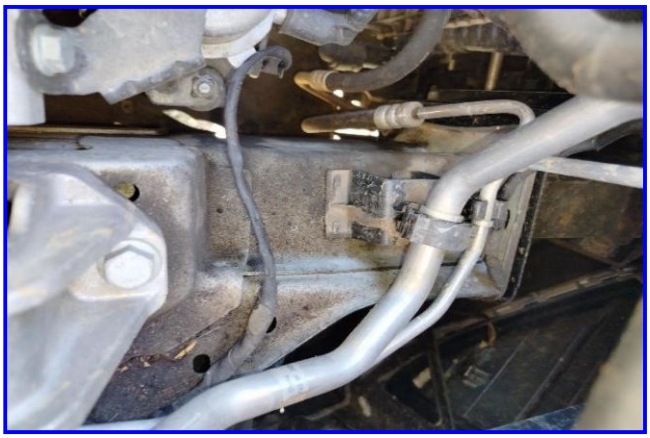

LONGARINA DIANTEIRA ESQUERDA



COMPARTIMENTO DO MOTOR



TORRE AMORTECEDOR DIREITO



ASTRO VISTORIAS MOEMA
CNPJ: 24.779.906/0001-14
ENDEREÇO: RUA HELIO PELLEGRINO, 858
TELEFONE: (11) 97771-1000
DATA VISTORIA: 06/06/2026 14:48:22

Número da Vistoria [redacted]

APROVADO

TORRE AMORTECEDOR ESQUERDO



CRASH BOX DIANTEIRO DIREITO



CRASH BOX DIANTEIRO ESQUERDO



ETIQUETA DO FAROL DIANTEIRO DIREITO



ETIQUETA DO FAROL DIANTEIRO ESQUERDA

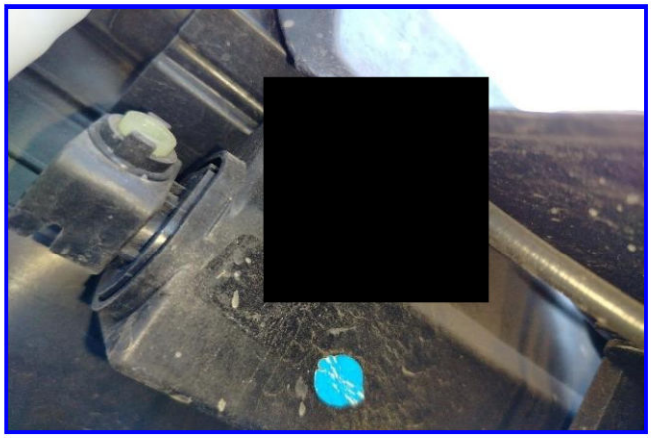

PAINEL DIANTEIRO DIREITO



ASTRO VISTORIAS MOEMA
CNPJ: 24.779.906/0001-14
ENDEREÇO: RUA HELIO PELLEGRINO, 858
TELEFONE: (11) 97771-1000
DATA VISTORIA: 06/06/2026 14:48:22

Número da Vistoria = [redacted]

APROVADO

PAINEL DIANTEIRO ESQUERDO



LONGARINA DIANTEIRA ESQUERDA



LONGARINA DIANTEIRA DIREITA



HODÔMETRO KM



[redacted]

ASTRO VISTORIAS MOEMA
CNPJ: 24.779.906/0001-14
ENDEREÇO: RUA HELIO PELLEGRINO, 858
TELEFONE: (11) 97771-1000
DATA VISTORIA: 06/06/2026 14:48:22

Número da Vistoria [redacted]

APROVADO

ORIGINALIDADE ESTRUTURAL

VISTORIADOR RESPONSAVEL PELA ANALISE

[redacted]

[redacted]