visão total
vistoria veicular

Número da Vistoria [redacted]

EM CONFORMIDADE

Vistoria Cautelar

DADOS GERAIS:

DATA:	27/06/2026 12:50:25	**STATUS:**	CONFORME
CLIENTE:	[redacted]	**Nº DA VISTORIA:**	[redacted]
UNIDADE:		**VISTORIADOR:**	

DADOS DO VEÍCULO:

FABRICANTE/MARCA:	RENAULT	**MODELO/VERSÃO:**	RENAULT/CAPTUR 16 BOSE
ANO FAB./MODELO:	2021/2021	**COR:**	VERMELHA
PLACA:	[redacted]	**CIDADE:**	RIO DE JANEIRO
Nº DO CHASSI NO VEÍC.:		**Nº DO MOTOR NO VEÍC.:**	[redacted]
Nº DO CHASSI NA BIN:		**Nº DO MOTOR NA BIN:**	
Nº DO CHASSI NO CRLV:		**Nº DO MOTOR NO CRLV:**	
Nº DO CÂMBIO NO VEÍC.:	N/I	**COMBUSTÍVEL:**	ALCOOL/GASOLINA
Nº DO CÂMBIO NA BIN:	N/I	**KM:**	60403

100 - Condição da placa:
101-Placa e tarjeta em conformidades (ok).

200 - Condição da numeração do motor:
217-Numeração registrada na bin, coincide c/ a numeração que consta no motor.

300 - Condição do número do chassi:
310-Numeração é a mesma que consta cadastrada no bin

400 - Condição do número do câmbio:
409-Numeração obstruída/sem acesso (item excluído de parecer técnico)

500 - Condições das etiquetas de identificação do chassi:

1 - Do compartimento do motor:
501-Original

2 - Do batente da porta:
510-Original

3 - Do assoalho:
526-Não obrigatória

600 - Condição da gravação do chassi nos vidros / vin:

1 - Vidro dianteiro (pára-brisa):
605-Original/dentro do padrão

2 - Vidro da porta dianteira esquerda:
613-Original/dentro do padrão

3 - Vidro da porta traseira esquerda:
621-Original/dentro do padrão

5 - Vidro traseiro (vigia):
637-Original/dentro do padrão

7 - Vidro da porta traseira direita:
653-Original/dentro do padrão

8 - Vidro da porta dianteira direita:
661-Original/dentro do padrão

800 - Registro/histórico de leilão/sinistro/ ou roubo e furto:
806-Nenhum registro encontrado.

OBSERVAÇÕES DO VEÍCULO:

OBSERVAÇÕES GERAIS:

Esta Vistoria trata-se da vistoria cautelar do veículo, possuindo caráter informativo da análise de itens, conforme padrões estabelecidos pelos fabricantes, NÃO substituindo em nenhuma hipótese a Perícia Oficial do Instituto de Criminalística. Cabe destacar que a unidade VISÃO TOTAL BARRA DA TIJUCA não se responsabiliza por quaisquer modificações nos itens do veículo contemplados nesta vistoria, posteriores à realização desta Vistoria, cuja validade tem sua garantia certificada no momento da realização da vistoria. O resultado da Vistoriatécnico segue critérios de avaliação estabelecidos pela VISÃO TOTAL BARRA DA TIJUCA, podendo sofrer alterações necessárias em determinado momento, sem prévia comunicação. As informações dos veículos, obtidas através de pesquisa via base de dados dos órgãos públicos e empresas privadas, são de responsabilidade da empresa fornecedora da pesquisa, cabendo à VISÃO TOTAL BARRA DA TIJUCA apenas reiterar os dados cadastrados nas referidas bases de consulta. Ao receber esta Vistoria, o cliente fica ciente que as companhias de seguro possuem métodos e critérios próprios de avaliação do risco para aceitação ou não de veículos. Não obstante, o critério de avaliação da VISÃO TOTAL BARRA DA TIJUCA, bem como o resultado final da vistoria, independe da aceitação ou não da seguradora.



[redacted]

Vistoriador

Auxiliar Conferente

Eu, LEAUTO RENAULT ABOLIÇÃO declaro ter recebido o seguinte da: **VISÃO TOTAL BARRA DA TIJUCA** e CNPJ: **36.112.903/0001-01** e compreendo todas as informações contidas nesta Vistoria no ato da inspeção do veículo, concordando que quaisquer esclarecimentos futuros sobre as condições do veículo ora vistoriado somente poderão ser solicitados por mim.

visão total
vistoria veicular

Número da Vistoria [redacted]

EM CONFORMIDADE

FOTOGRAFIAS DA VISTORIA: [redacted]

DIANTEIRA



TRASEIRA

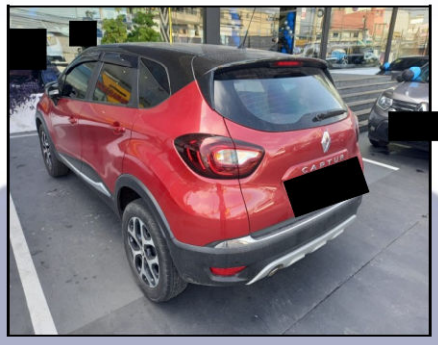

MOTOR

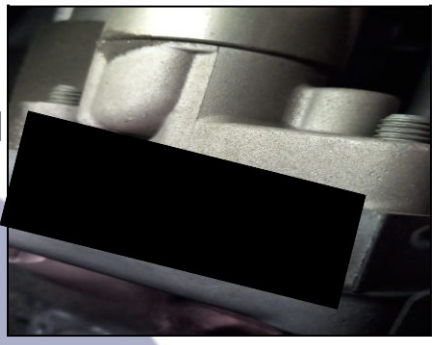

CHASSI



HODÔMETRO



LACRE

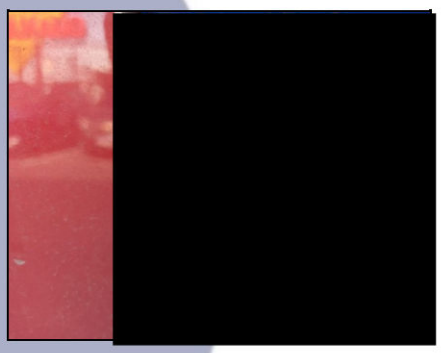

ETIQUETA_VIS_COLUNA

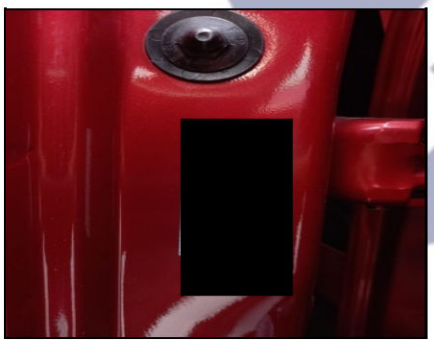

ETIQUETA_VIS_MOTOR

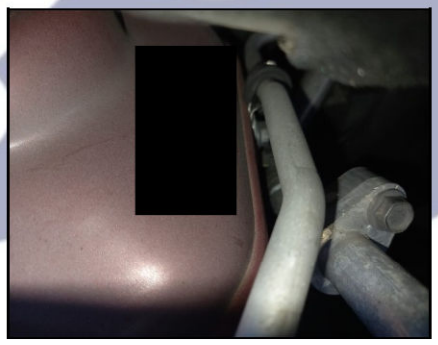

GRAVAÇÃO VIDRO



[redacted]

Vistoriador

[redacted]

Auxiliar Conferente

Eu, LEAUTO RENAULT ABOLIÇÃO declaro ter recebido o seguinte da: VISÃO TOTAL BARRA DA TIJUCA e CNPJ: 36.112.903/0001-01 e compreendo todas as informações contidas nesta Vistoria no ato da inspeção do veículo, concordando que quaisquer esclarecimentos futuros sobre as condições do veículo ora vistoriado somente poderão ser solicitados por mim.

visão total
vistoria veicular

Número da Vistoria = [redacted]

EM CONFORMIDADE

FOTOGRAFIAS DA VISTORIA: [redacted]

GRAVAÇÃO VIDRO



GRAVAÇÃO VIDRO

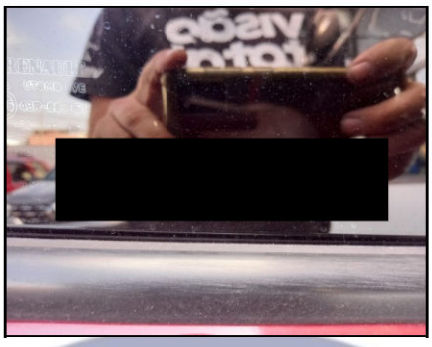

GRAVAÇÃO VIDRO

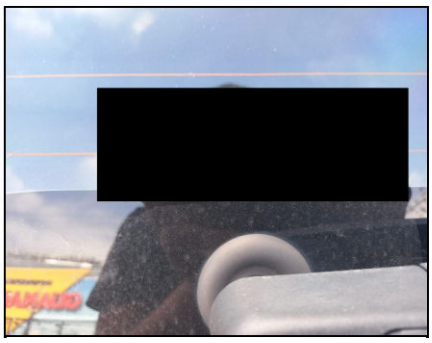

GRAVAÇÃO VIDRO



GRAVAÇÃO VIDRO



DIANTEIRA

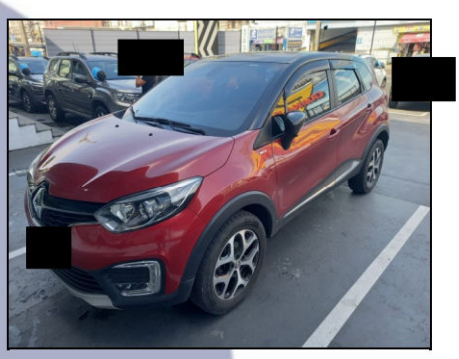

DIANTEIRA

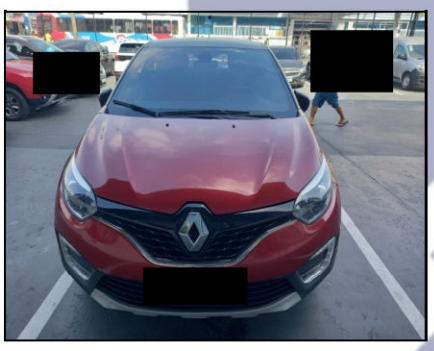

TRASEIRA



TRASEIRA

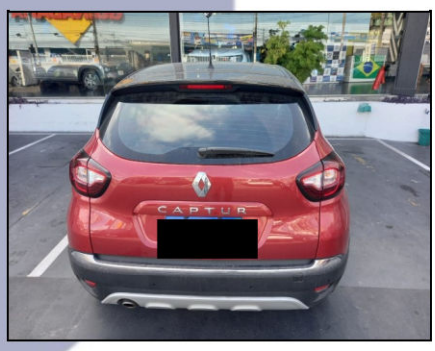

[redacted]

[redacted]

Vistoriador

Auxiliar Conferente

Eu, LEAUTO RENAULT ABOLIÇÃO declaro ter recebido o seguinte da: VISÃO TOTAL BARRA DA TIJUCA e CNPJ: 36.112.903/0001-01 e compreendo todas as informações contidas nesta Vistoria no ato da inspeção do veículo, concordando que quaisquer esclarecimentos futuros sobre as condições do veículo ora vistoriado somente poderão ser solicitados por mim.

visão total
vistoria veicular

Número da Vistoria = [redacted]

EM CONFORMIDADE

FOTOGRAFIAS DA VISTORIA [redacted]

PLACA



LONGARINA_DIANTEIRA_ESQUERDA



LONGARINA_DIANTEIRA_DIREITA



LONGARINA_TRASEIRA_ESQUERDA



LONGARINA_TRASEIRA_DIREITA



COLUNA_DIANTEIRA_ESQUERDA



COLUNA_TRASEIRA_ESQUERDA



COLUNA_TRASEIRA_DIREITA



COLUNA_DIANTEIRA_DIREITA

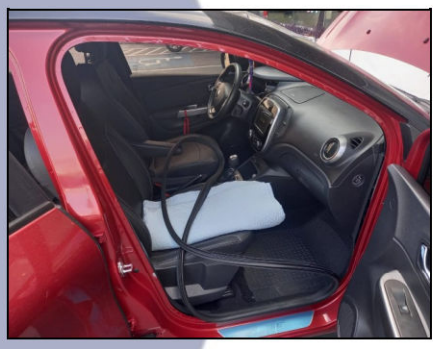

[redacted]

Vistoriador

[redacted]

Auxiliar Conferente

Eu, LEAUTO RENAULT ABOLIÇÃO declaro ter recebido o seguinte da: VISÃO TOTAL BARRA DA TIJUCA e CNPJ: 36.112.903/0001-01 e compreendo todas as informações contidas nesta Vistoria no ato da inspeção do veículo, concordando que quaisquer esclarecimentos futuros sobre as condições do veículo ora vistoriado somente poderão ser solicitados por mim.

visão total
vistoria veicular

Número da Vistoria [redacted]

EM CONFORMIDADE

[redacted]

FOTOGRAFIAS DA VISTORIA [redacted]

TORRE DO AMORTECEDOR



TORRE DO AMORTECEDOR



COMPARTIMENTO DO MOTOR

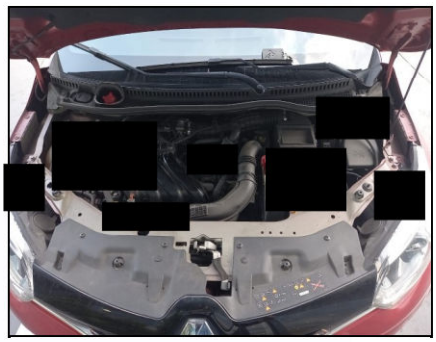

[redacted]







[redacted]







[redacted]

Vistoriador

[redacted]

Auxiliar Conferente

Eu, LEAUTO RENAULT ABOLIÇÃO declaro ter recebido o seguinte da: VISÃO TOTAL BARRA DA TIJUCA e CNPJ: 36.112.903/0001-01 e compreendo todas as informações contidas nesta Vistoria no ato da inspeção do veículo, concordando que quaisquer esclarecimentos futuros sobre as condições do veículo ora vistoriado somente poderão ser solicitados por mim.

visão total
vistoria veicular

Número da Vistoria [redacted]

EM CONFORMIDADE

FOTOGRAFIAS DA VISTORIA [redacted]

RJK3J72



RJK3J72



RJK3J72



RJK3J72



RJK3J72



RJK3J72



RJK3J72



RJK3J72



RJK3J72



[redacted]

[redacted]

[redacted]

Vistoriador

Auxiliar Conferente

Eu, LEAUTO RENAULT ABOLIÇÃO declaro ter recebido o seguinte da: VISÃO TOTAL BARRA DA TIJUCA e CNPJ: 36.112.903/0001-01 e compreendo todas as informações contidas nesta Vistoria no ato da inspeção do veículo, concordando que quaisquer esclarecimentos futuros sobre as condições do veículo ora vistoriado somente poderão ser solicitados por mim.

visão total
vistoria veicular

Número da Vistoria [redacted]

EM CONFORMIDADE

FOTOGRAFIAS DA VISTORIA [redacted]

[redacted]





[redacted]



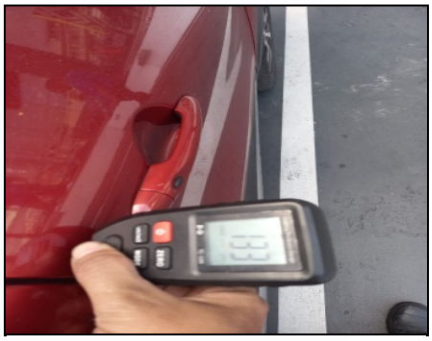

[redacted]





[redacted]

Vistoriador

[redacted]

Auxiliar Conferente

Eu, LEAUTO RENAULT ABOLIÇÃO declaro ter recebido o seguinte da: VISÃO TOTAL BARRA DA TIJUCA e CNPJ: 36.112.903/0001-01 e compreendo todas as informações contidas nesta Vistoria no ato da inspeção do veículo, concordando que quaisquer esclarecimentos futuros sobre as condições do veículo ora vistoriado somente poderão ser solicitados por mim.

visão total
vistoria veicular

Número da Vistoria [redacted]

EM CONFORMIDADE

[redacted]

FOTOGRAFIAS DA VISTORIA: [redacted]

[redacted]





[redacted]

[redacted]

[redacted]

Vistoriador

Auxiliar Conferente

Eu, LEAUTO RENAULT ABOLIÇÃO declaro ter recebido o seguinte da: VISÃO TOTAL BARRA DA TIJUCA e CNPJ: 36.112.903/0001-01 e compreendo todas as informações contidas nesta Vistoria no ato da inspeção do veículo, concordando que quaisquer esclarecimentos futuros sobre as condições do veículo ora vistoriado somente poderão ser solicitados por mim.

visão total
vistoria veicular

Número da Vistoria : [redacted]

EM CONFORMIDADE

ORIGINALIDADE DA PINTURA

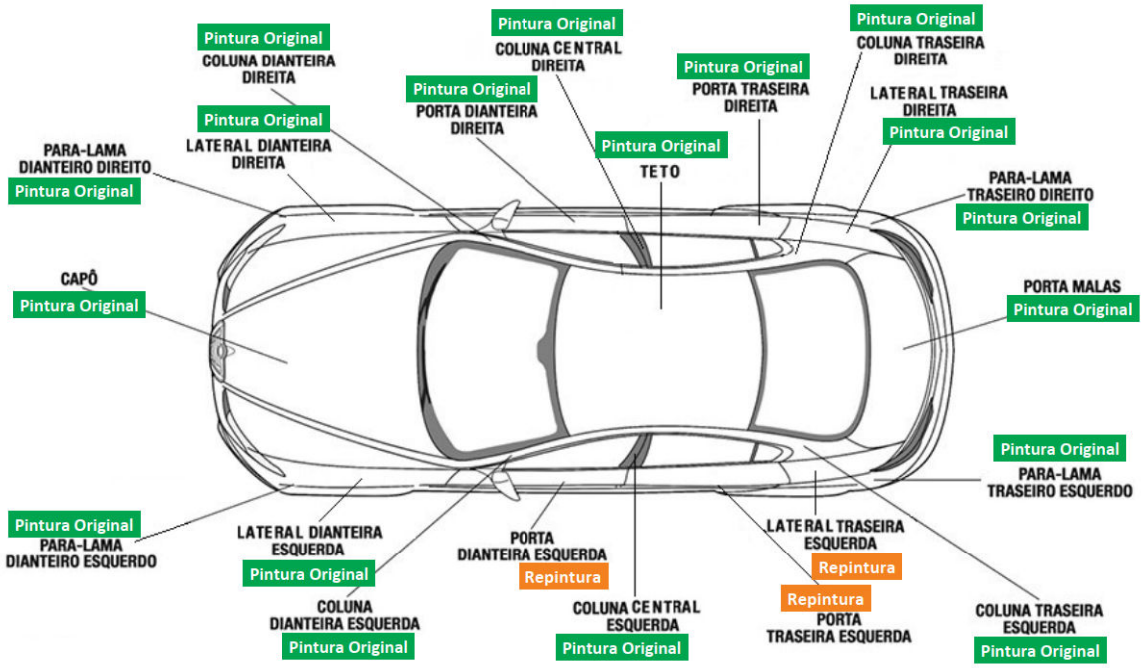

VISTORIADOR RESPONSAVEL PELA ANALISE

[redacted]

[redacted]

[redacted]

Vistoriador

Auxiliar Conferente

[redacted]

visão total
vistoria veicular

Número da Vistoria = [redacted]

EM CONFORMIDADE

ORIGINALIDADE ESTRUTURAL

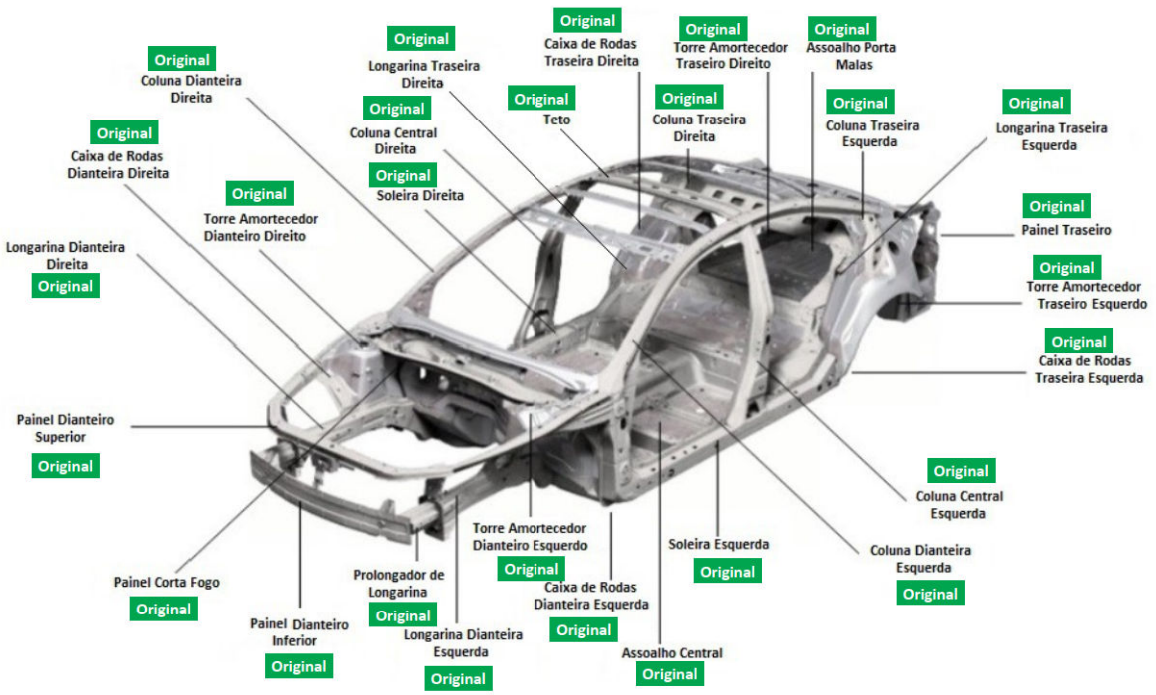

VISTORIADOR RESPONSAVEL PELA ANALISE

[redacted]

[redacted]

[redacted]

Vistoriador

Auxiliar Conferente

[redacted]

Consultar Veículo

Atenção
As informações obtidas através de consulta a este site não servem como certidão de regularidade.

Dados informados

Código Renavam	[redacted]
Placa	
CPF/CNPJ	

Dados do Veículo | Indicadores de Situação do Veículo

Placa Atual:	[redacted]
Código RENAVAM:	
CPF/CNPJ do Proprietário:	
Nome do Proprietário:	[redacted]
Tipo:	AUTOMOVEL
Espécie:	PASSAGEIRO
Carroceria:	NãO APLICAVEL
Categoria:	PARTICULAR
Combustível:	ALCOOL/GASOLINA
Marca/Modelo:	RENAULT/CAPTUR 16 BOSE
Ano Fabricação:	2021
Ano Modelo:	2021
Cor:	VERMELHA
Lotação:	5
Capacidade de Carga:	0
Potência:	120
Cilindradas:	1598
CSVs emitidos (a partir de 2016):	Não há emissão do documento

Para obter detalhes das restrições ou informações adicionais procure o DETRAN do seu veículo.

visãototal
vistoria veicular
www.visaototalecv.com.br

[redacted]

AUTO SCORE

CÓDIGO: [redacted]
DATA: 27/06/2026 12:40
IMPRESSÃO 27/06/2026 12:52

Confidencial p[redacted]

INFORMAÇÃO USADA NA CONSULTA[redacted]



BASE ESTADUAL

ANO FABRICAÇÃO:	**2021**	ANO MODELO:	**2021**
MARCA / MODELO:	**RENAULT/CAPTUR 16 BOSE**	COR:	**VERMELHA**
COMBUSTÍVEL:	**ALCOOL/GASOLINA**	ESPÉCIE:	**PASSAGEIRO**
TIPO VEÍCULO:	**AUTOMOVEL**	CATEGORIA:	**PARTICULAR**

FICHA TÉCNICA

PASSAGEIROS:	**5**	PROCEDÊNCIA:	**NACIONAL**
CILINDRADAS:	**1598**	POTÊNCIA:	**120**
CAPAC. DE CARGA:	**00000**	CMT/PBT:	**0,0002/0,0174**
QTD. DE EIXOS:	**2**		

FICHA CADASTRAL

DATA EMISSÃO CRV:		DT LICENCIAMENTO:	
MUNICIPIO PLACA:	**RIO DE JANEIRO-RJ**	RENAVAM:	[redacted]
CHASSI:	[redacted]	SITUAÇÃO VEICULO:	**EM CIRCULACAO**
TIPO CHASSI:	**NORMAL**		

AGREGADOS (ESTADUAL)

CAIXA DE CÂMBIO:	**Não Informado**	Nº MOTOR:	[redacted]

AGREGADOS (FÁBRICA)

CAIXA DE CÂMBIO:		Nº MOTOR:	[redacted]
CARROCERIA:			

RESTRIÇÕES (ESTADUAL)

BLOQUEIO FURTO:	**NADA CONSTA**	JUDICIAL:	**NADA CONSTA**
BLOQUEIO	**NADA CONSTA**	FINANCEIRA:	**ALIENACAO FIDUCIARIA**
ADMINISTRATIVA:	**NADA CONSTA**	RENAJUD:	**NADA CONSTA**
TRIBUTÁRIA:	**NADA CONSTA**		

Atenção: veículos cadastrados em outros estados diferentes do estado de São Paulo pode haver vícios ocultos, restrições (SINISTRO), débitos ou bloqueios que só irão constar no prontuário do veículo no momento da

RESTRIÇÕES (NACIONAL)

RESTRIÇÃO 1:	**ALIENACAO FIDUCIARIA**	RESTRIÇÃO 2:	**NADA CONSTA**
RESTRIÇÃO 3:	**NADA CONSTA**	RESTRIÇÃO 4:	**NADA CONSTA**

MULTAS/DÉBITOS

DETRAN:	**0,00**	MUNICIPAIS:	**0,00**
DER:	**0,00**	POL. ROD. FEDERAL:	**0,00**
DERSA:	**0,00**	RENAINF:	**0,00**
CETESB:	**0,00**	IPVA:	**0,00**
DPVAT:	**0,00**	MULTAS:	**130,16**
LICENCIAMENTO:	**1.048,99**		

Em decorrência de falhas de comunicação entre o Detran e o sistema RENAINF, sugerimos que os débitos de veículos com circulação de fora do estado de SP seja confirmado jundo ao DETRAN correspondente.

INSPEÇÃO AMBIENTAL

NAO CONSTA INSPECAO AMBIENTAL

PROPRIETÁRIO(S)

PROPRIETÁRIO ATUAL: [redacted]

PROPRIETÁRIO ANTERIOR:

COMUNICAÇÃO DE VENDA

NAO CONSTA COMUNICACAO DE VENDAS

GRAVAME

FINANCEIRA:	**ALIENACAO FIDUCIARIA**	CGC FINANCEIRA:	
Nº CONTRATO:		VIGÊNCIA CONTR.:	
ARRENDATÁRIO:		INFORMANTE FINAN:	**NÃO DISPONÍVEL**
NOME AGENTE		DT INCLUSÃO FN.:	**NÃO DISPONÍVEL**

INTENÇÃO RESTRIÇÃO FINANCEIRA

NÃO CONSTA INTENÇÃO DE RESTRIÇÃO FINANCEIRA

BASE AGREGADOS (DADOS FABRIL)

PLACA:	[redacted]	CHASSI:	[redacted]
MARCA/MODELO:	**RENAULT/CAPTUR 16 BOSE**	ANO FAB/MODELO:	**2021/2021**
COR:	**Vermelha**	COMBUSTÍVEL:	**Alcool / Gasolina**
TIPO DE VEÍCULO:	**Automovel**	ESPÉCIE:	**Passageiro**
MUNICÍPIO / UF:	**RIO DE JANEIRO / RJ**	UF ORIGEM:	**PR**

INFORMAÇÕES TÉCNICAS

MOTOR:	[redacted]	POTÊNCIA:	**120**
CAMBIO:		CAP. MAX. TRAÇÃO:	**233.0**
CILINDRADAS:	**1598**	TIPO CARROCERIA:	**NAO APLICAVEL**
SITUAÇÃO CHASSI:	**N**	SITUAÇÃO VEÍCULO:	**S**
NUMERO EIXOS:	**2**	PESO BRUTO TOTAL:	**174.0**
NUM. TERC. EIXO:		CAP. DE CARGA:	**0.0**
NUM. EIXO TRAS.:			

RESTRIÇÕES - NACIONAL (Cortesia)

COMUN. VENDA:	**NÃO**	ROUBO E FURTO:	**NÃO**
RENAINF (MULTAS):	**SIM**	INDICADOR ALARME:	**NÃO**
RECALL:	**NÃO**	INDICADOR LEILÃO:	**NÃO**

RENAJUD: **NÃO**

OUTRAS RESTRIÇÕES

RESTRIÇÃO 1:	**ALIENACAO FIDUCIARIA**	RESTRIÇÃO 2:	**SEM RESTRICAO**
RESTRIÇÃO 3:	**SEM RESTRICAO**	RESTRIÇÃO 4:	**SEM RESTRICAO**

RECALL

NENHUM RECALL PENDENTE ENCONTRADO.

ROUBO E FURTO

NÃO EXISTE ALERTA DE ROUBO E FURTO ATIVO

NÃO HÁ REGISTROS DE HISTÓRICO DE ROUBO E FURTO NAS BASES CONSULTADAS

LEILÃO

NENHUM REGISTRO DE LEILÃO ENCONTRADO.

INDÍCIO DE SINISTRO / INDENIZAÇÃO INTEGRAL (BASE HISTÓRICA)

NÃO FORAM ENCONTRADOS REGISTROS NAS BASES CONSULTADAS.

ATENÇÃO: ESTAS INFORMAÇÕES SÃO INDICATIVAS E BASEADAS EM FONTES DE DADOS HISTÓRICAS. É FUNDAMENTAL REALIZAR UMA VISTORIA FÍSICA NO VEÍCULO PARA VERIFICAR QUALQUER EVIDÊNCIA DE ACIDENTES E SEUS POSSÍVEIS IMPACTOS.

OUTROS ALERTAS

NENHUM ALERTA ENCONTRADO.

TERMO DE CIÊNCIA DO CONTRATANTE

Estas informações são confidenciais e deverão ser utilizadas, única e exclusivamente, para orientação complementar das transações comerciais da empresa contratante (**NATAL LUIZ DE LIMA ROSDOCIMI**) desta pesquisa, responsabilizando-se civil e criminalmente por danos que ocasionar a terceiros, quando utilizadas em desacordo com a legislação em vigor. A responsabilidade da AutoSCORE limita-se a transmitir fielmente as informações sobre veículos automotores registrados em Bases de Dados públicas e privadas detentoras das informações.
As informações exibidas nesta consulta são as que se encontram disponíveis na data e hora da consulta nas Bases de Dados públicas ou privadas, cabendo ao contratante em caso de dúvida ou divergência, consultar diretamente o órgão competente. Para registros de leilão podem demorar até **40 dias para que a informação seja captada**.

O **Contratante** declara ter ciência que todas as informações prestadas no corpo desta consulta visam exclusivamente colaborar com o processo de averiguação de procedência do veículo, servindo apenas como uma ferramenta de análise prévia e não como elemento de decisão única para vistoria ou comercialização do veículo. O levantamento das informações veiculares via consulta eletrônica jamais pode substituir a consulta do órgão oficial especialmente pelo fato de que as informações podem ser acrescidas, modificadas ou retiradas de forma 'on-line' pelos órgãos públicos, instituições financeiras e seguradoras.

Declaro também que estou ciente que devo observar o CRLV do veículo para identificar possíveis restrições de sinistros ou acidentes do Detran que são apresentados na forma RESTRIÇÃO ou no próprio CRLV do veículo.

[redacted]

Consultar Veículo

Atenção
As informações obtidas através de consulta a este site não servem como certidão de regularidade.

Dados informados

Código Renavam	[redacted]
Placa	
CPF/CNPJ	

Dados do Veículo | Indicadores de Situação do Veículo

Restrição-1:	ALIENACAO FIDUCIARIA
Restrição-2:	Não há
Restrição-3:	Não há
Restrição-4:	Não há
Existe ocorrência de roubo/furto ativa:	Não
Existe comunicação de venda ativa?	Não
Existe restrição judicial RENAJUD?	Não
Existe multa RENAINF?	Sim
Existe recall?	Não
Ostenta placa novo padrão?	Não
Existe restrição PGFN?	Não
Existe processo extrajudicial?	Não
Existe restrição de circulação extrajudicial?	Não

Para obter detalhes das restrições ou informações adicionais procure o DETRAN do seu veículo.