MOEMA - SP
CNPJ: 20.209.295/0001-18
ENDEREÇO: RUA DOS MARACATINS, 1093
TELEFONE: (11) 98560-5394
DATA LAUDO: 04/09/2026 10:55:41

Número do Laudo [redacted]

APROVADO

VISTORIA CAUTELAR

CLIENTE:	MOTO RACING

DADOS DO PROPRIETARIO

NOME	CPF/CNPJ	TELEFONE	E-MAIL
NÃO INFORMADO	NÃO INFORMADO	NÃO INFORMADO	NÃO INFORMADO

DADOS DO VEÍCULO

Renavam	Placa	Nº Chassi	Tipo Veículo	Combustível	Fabricante	Modelo
[redacted]				GASOLINA	CADILLAC	CADILLAC ESCALADE S PL

Ano Fab.	Ano Mod.	Capacidade	Cor	Nr.Motor	Nr.Câmbio	Kilometragem
2025	2025		PRETA	[redacted]		9630

Nº do Chassi do veículo	Nº do Chassi no Cadastro	Nº do Motor no Veículo	Nº do Motor no Cadastro
[redacted]			

✓	**RESTRIÇÕES ESTADUAL**
⚠	ATENTE-SE PARA **MULTAS E DEBITOS**
✓	**LEILÃO**
✓	**HISTORICO DE ROUBO E FURTO**
⊖	**HISTÓRICO DE LAUDO CAUTELAR**
⊖	**HISTÓRICO DE LAUDO DE MOTOR**
⚠	ATENTE-SE PARA **HISTORICO DE CONSULTAS**

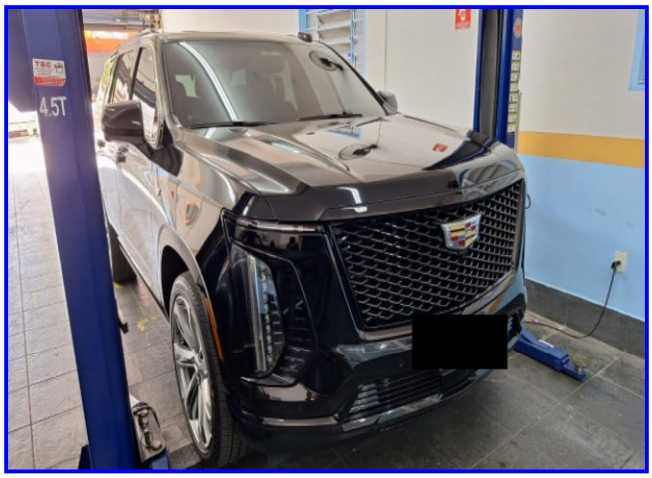



MOEMA - SP
CNPJ: 20.209.295/0001-18
ENDEREÇO: RUA DOS MARACATINS, 1093
TELEFONE: (11) 98560-5394
DATA LAUDO: 04/09/2026 10:55:41

Número do Laudo = [redacted]

APROVADO

OBSERVAÇÃO:

O presente laudo possui caráter particular, analítico e informativo do veículo objeto de exame, e não substitui, em hipótese alguma, eventual perícia oficial do instituto de criminalística. A sua legitimidade restringe-se ao exato momento da realização dos exames em razão do que a ANTONIO EDUARDO VAIRO MONTEIRO MORANTE - ME não se responsabiliza por quaisquer modificações, alterações e/ ou substituições posteriores realizadas neste veículo, especialmente aquelas que impliquem o chassi, motor câmbio e suas respectivas numerações identificadoras, bem como, outras que afetem a segurança do veículo.
Autorizo o compartilhamento dos dados constantes do laudo, exceto os sensíveis identificadores, com a finalidade de divulgação em sites de comercialização de veículos.

INFORMAÇÕES DOS ITENS AVALIADOS

Itens Verificados	Status	Descrição
100 - CONDIÇÃO DA PLACA:	✓ OK	
200- CONDIÇÃO DA NUMERAÇÃO DO MOTOR:	✓ OK	
3000 - CONDIÇÃO DO NÚMERO DO CHASSI:	✓ OK	
400 - CONDIÇÃO DO NÚMERO DO CÂMBIO:	✓ OK	
500 - CONDIÇÃO DAS ETIQUETAS DE IDENTIFICAÇÃO DO CHASSI:	✓ OK	
600- CONDIÇÃO DA GRAVAÇÃO DO CHASSI NOS VIDROS/VIN:	✓ OK	
700 - CONDIÇÃO DA ESTRUTURA DA CARROÇARIA:	✓ OK	
800-REGISTRO/HISTÓRICO DE ROUBO E FURTO/QUEIXA DE ROUBO E FURTO.	✓ OK	

MOEMA - SP
CNPJ: 20.209.295/0001-18
ENDEREÇO: RUA DOS MARACATINS, 1093
TELEFONE: (11) 98560-5394
DATA LAUDO: 04/09/2026 10:55:41

Número do Laudo : [redacted]

APROVADO

CHASSI

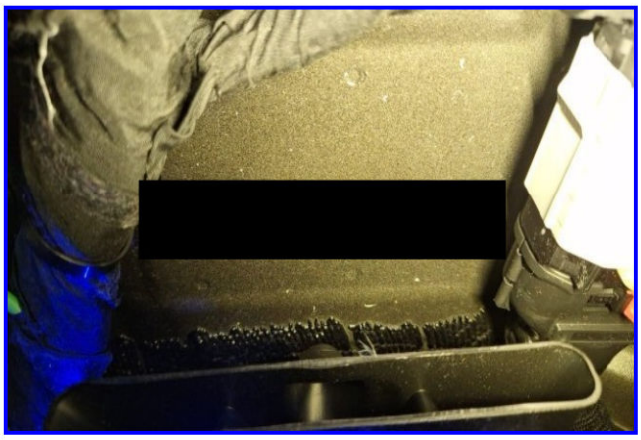

LACRE

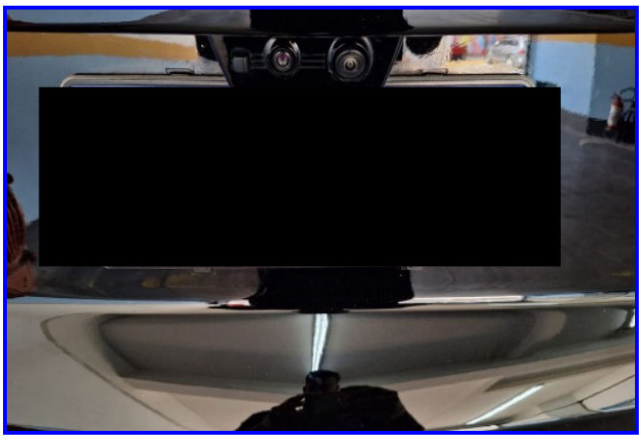

HODÔMETRO



COMPARTIMENTO DO MOTOR



FOTOOCR



QR COUD



MOEMA - SP
CNPJ: 20.209.295/0001-18
ENDEREÇO: RUA DOS MARACATINS, 1093
TELEFONE: (11) 98560-5394
DATA LAUDO: 04/09/2026 10:55:41

Número do Laudo = [redacted]

APROVADO

EXTRA



CINTO DE SEGURANÇA



EXTRA



EXTRA



EXTRA



EXTRA



MOEMA - SP
CNPJ: 20.209.295/0001-18
ENDEREÇO: RUA DOS MARACATINS, 1093
TELEFONE: (11) 98560-5394
DATA LAUDO: 04/09/2026 10:55:41

Número do Laudo [redacted]

APROVADO

EXTRA



LONGARINA_TRASEIRA_DIREITA

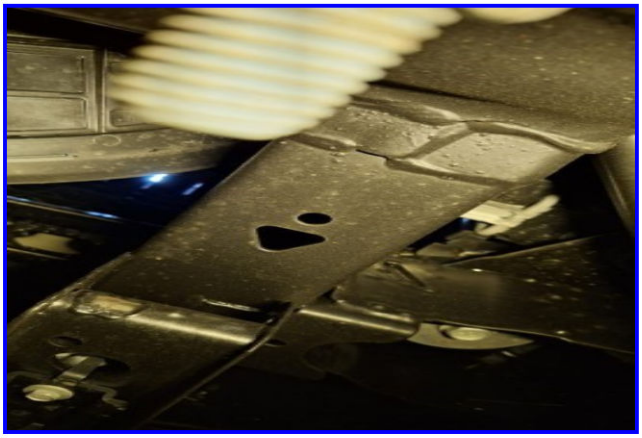

MOTOR



EXTRA



EXTRA





MOEMA - SP
CNPJ: 20.209.295/0001-18
ENDEREÇO: RUA DOS MARACATINS, 1093
TELEFONE: (11) 98560-5394
DATA LAUDO: 04/09/2026 10:55:41

Número do Laudo = [redacted]

APROVADO

EXTRA



[redacted]