[redacted]

Número da Vistoria [redacted]

APROVADO

VISTORIA CAUTELAR

CLIENTE: [redacted]

DADOS DO PROPRIETARIO			
NOME	**CPF/CNPJ**	**TELEFONE**	**E-MAIL**
		NÃO INFORMADO	NÃO INFORMADO

DADOS DO VEÍCULO						
Renavam	**Placa**	**Nº Chassi**	**Tipo Veículo**	**Combustível**	**Fabricante**	**Modelo**
				ELETRICO	NÃO IDENTIFICADO	N/I
Ano Fab.	**Ano Mod.**	**Capacidade**	**Cor**	**Nr.Motor**	**Nr.Câmbio**	**Kilometragem**
2024	2025		CINZA			26939
Nº do Chassi do veículo		**Nº do Chassi no Cadastro**		**Nº do Motor no Veículo**		**Nº do Motor no Cadastro**

INFORMAÇÕES DOS ITENS AVALIADOS

Itens Verificados	Status	Descrição
100-CONDIÇÃO DA PLACA:	✓ OK	
200-CONDIÇÃO DA NUMERAÇÃO DO MOTOR:	✓ OK	
300-CONDIÇÃO DO NÚMERO DO CHASSI:	✓ OK	
400-CONDIÇÕES DAS ETIQUETAS DE IDENTIFICAÇÃO DO CHASSI:	✓ OK	
500-CONDIÇÃO DA GRAVAÇÃO DO CHASSI NOS VIDROS / VIN:	✗ ATENÇÃO	
510-VIDRO DIANTEIRO (PÁRA-BRISA):	⚠ ATENÇÃO	518 Não original/outro tipo
520-VIDRO DA PORTA DIANTEIRA ESQUERDA:	⚠ ATENÇÃO	528 Não original/outro tipo
530-VIDRO DA PORTA TRASEIRA ESQUERDA:	⚠ ATENÇÃO	538 Não original/outro tipo
540-VIDRO DA LATERAL TRASEIRA ESQUERDA:	⚠ ATENÇÃO	548 Não original/outro tipo
550-VIDRO TRASEIRO (VIGIA):	⚠ ATENÇÃO	558 Não original/outro tipo
560-VIDRO DA LATERAL TRASEIRA DIREITA:	⚠ ATENÇÃO	568 Não original/outro tipo
570-VIDRO DA PORTA TRASEIRA DIREITA:	⚠ ATENÇÃO	578 Não original/outro tipo
580-VIDRO DA PORTA DIANTEIRA DIREITA:	⚠ ATENÇÃO	588 Não original/outro tipo
600-CONDIÇÃO DA ESTRUTURA DA CARROÇARIA:	✓ OK	
700-REGISTRO/HISTÓRICO DE LEILÃO/SINISTRO/ OU ROUBO E FURTO:	✓ OK	





OBSERVAÇÃO:

VEICULO BLINDADO!

A presente Vistoria possui caráter particular, ítico e informativo do veículo objeto de exame, e não substitui, em hipótese alguma, eventual perícia oficial do instituto de criminalística. A sua legitimidade restringe-se ao exato momento da realização dos exames em razão do que a não se responsabiliza por quaisquer modificações, alterações e/ ou substituições posteriores realizadas neste veículo, especialmente aquelas que impliquem o chassi, motor cÃ¢mbio e suas respectivas numerações identificadoras, bem como, outras que afetem a segurança do veículo.

Número da Vistoria [redacted]

APROVADO

DIANTEIRA 45º LADO DIREITO



DIANTEIRA 45º LADO ESQUERDO



LACRE DA PLACA



COLUNA DIANTEIRA ESQUERDA



GRAVAÇÃO DOS VIDROS



ETIQUETA DO CINTO

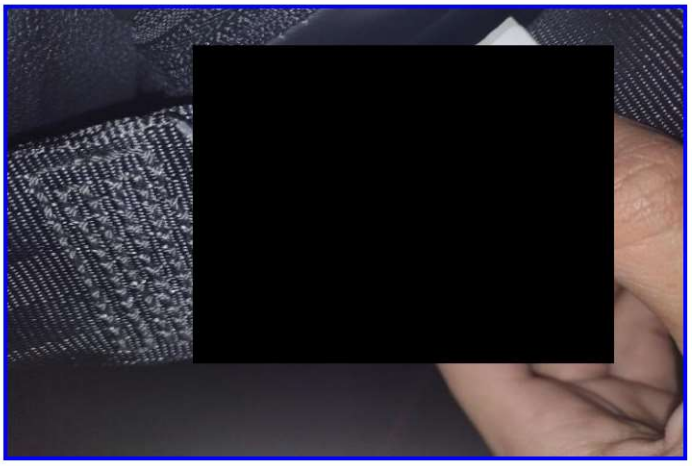

Número da Vistoria [redacted]

APROVADO

HODÔMETRO KM



TRASEIRA 45º LADO ESQUERDO

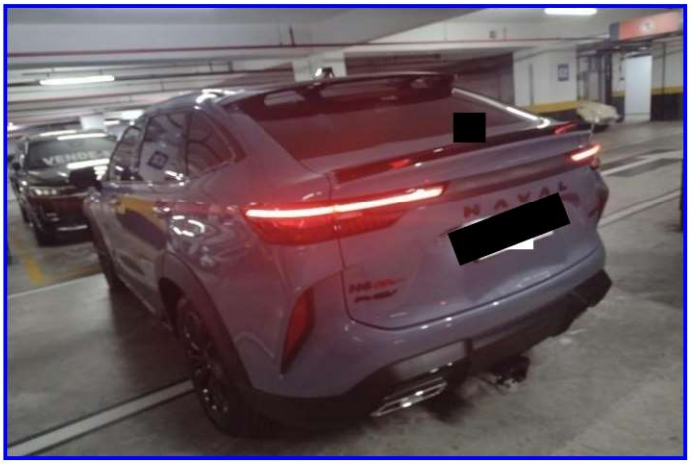

TRASEIRA 45º LADO DIREITO

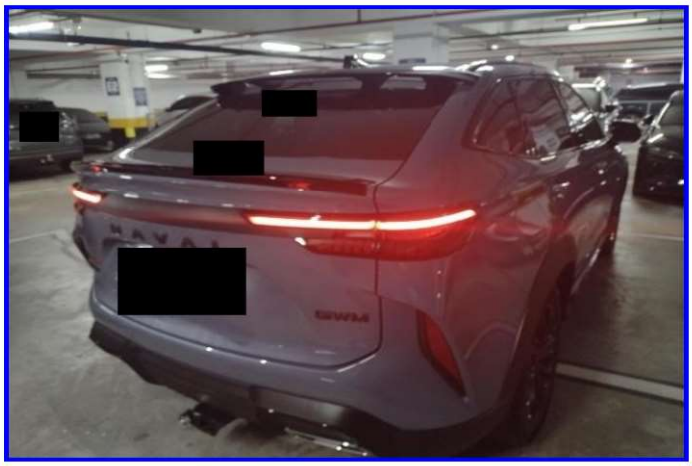

PAINEL TRASEIRO INTERNO



CAIXA DE ESTEPE



COLUNA CENTRAL ESQUERDA



Número da Vistoria [redacted]

APROVADO

CAIXA DE AR LADO ESQUERDO



COLUNA TRASEIRA ESQUERDA

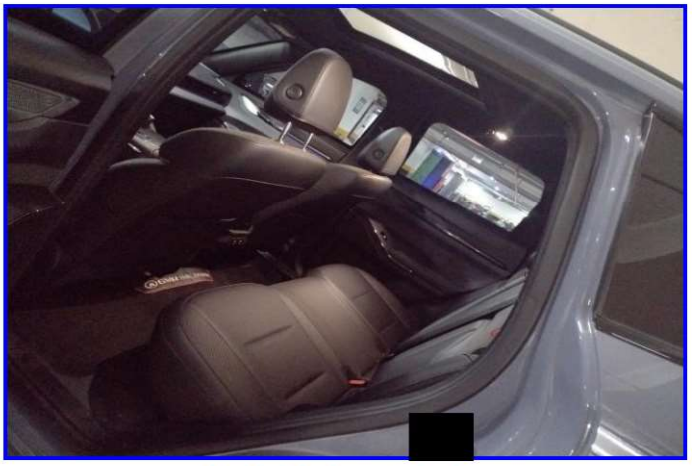

COLUNA CENTRAL DIREITA



CAIXA DE AR LADO DIREITO



COLUNA TRASEIRA DIREITA



COLUNA DIANTEIRA DIREITA



Número da Vistoria [redacted]

APROVADO

LONGARINA TRASEIRA DIREITA



LONGARINA TRASEIRA ESQUERDA



PAINEL TRASEIRO EXTERNO



ETIQUETA DO MOTOR



MOTOR

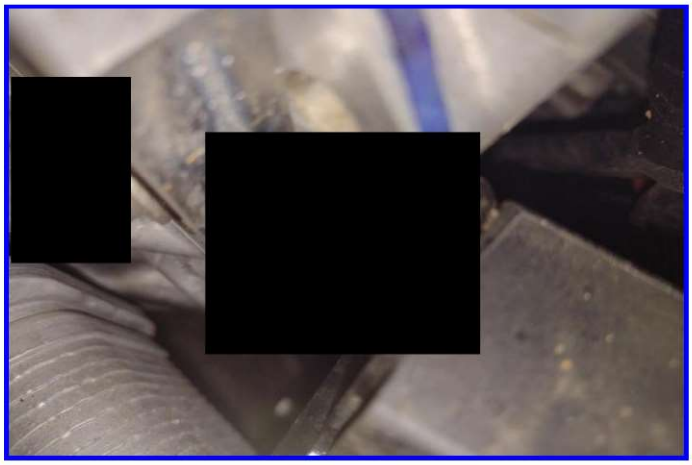

CHASSI

Número da Vistoria [redacted]

APROVADO

ETIQUETA DO CHASSI



GRAVACAO PARA BRISA



TORRE AMORTECEDOR ESQUERDO



TORRE AMORTECEDOR DIREITO



COMPARTIMENTO DO MOTOR

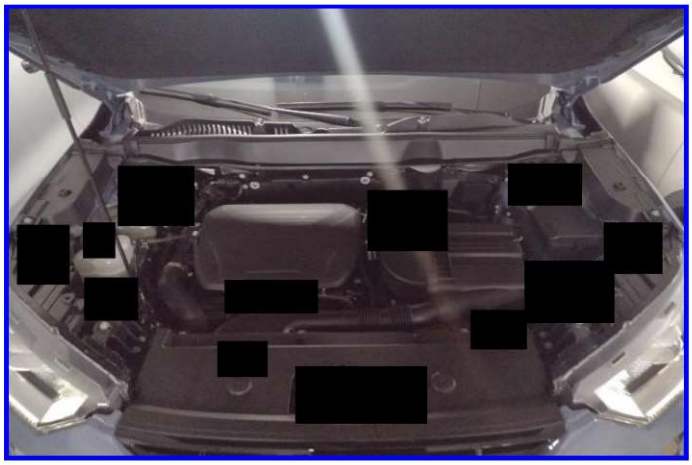

LONGARINA DIANTEIRA DIREITA

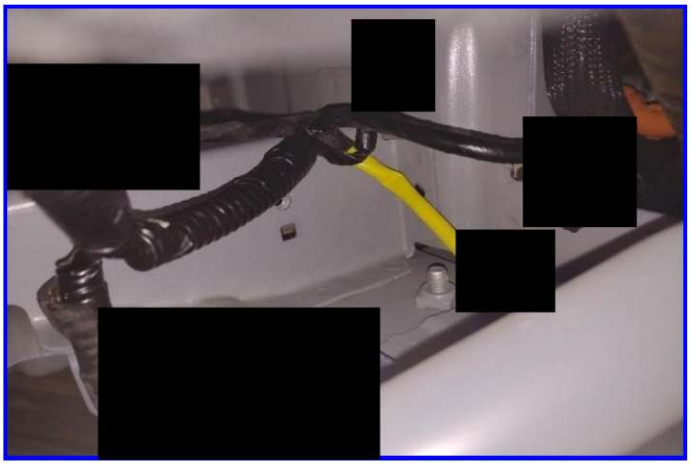

Número da Vistoria [redacted]

APROVADO

LONGARINA DIANTEIRA ESQUERDA

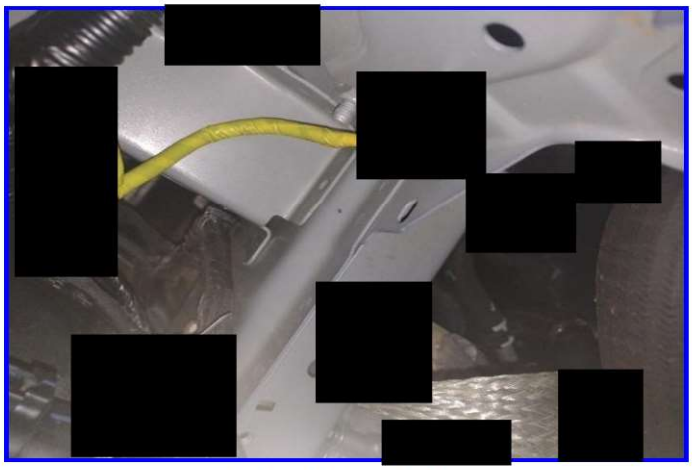

VIDRO DIANTEIRO DIREITO



VIDRO TRASEIRO DIREITO



VIDRO TRASEIRO



VIDRO TRASEIRO ESQUERDO



VIDRO DIANTEIRO ESQUERDO



Vistoriador

Número da Vistoria : [redacted]

APROVADO

ORIGINALIDADE DA PINTURA

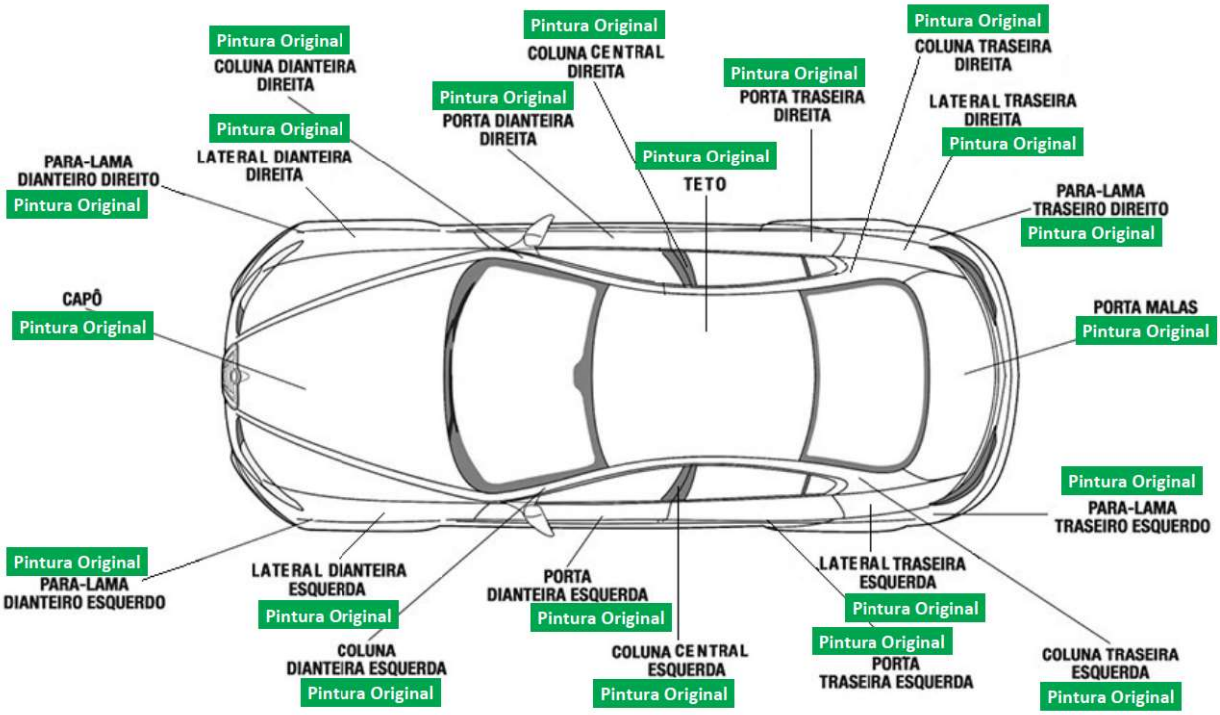

VISTORIADOR RESPONSAVEL PELA ANALISE

Vistoriador

Auxiliar Conferente

Número da Vistoria [redacted]

APROVADO

ORIGINALIDADE ESTRUTURAL

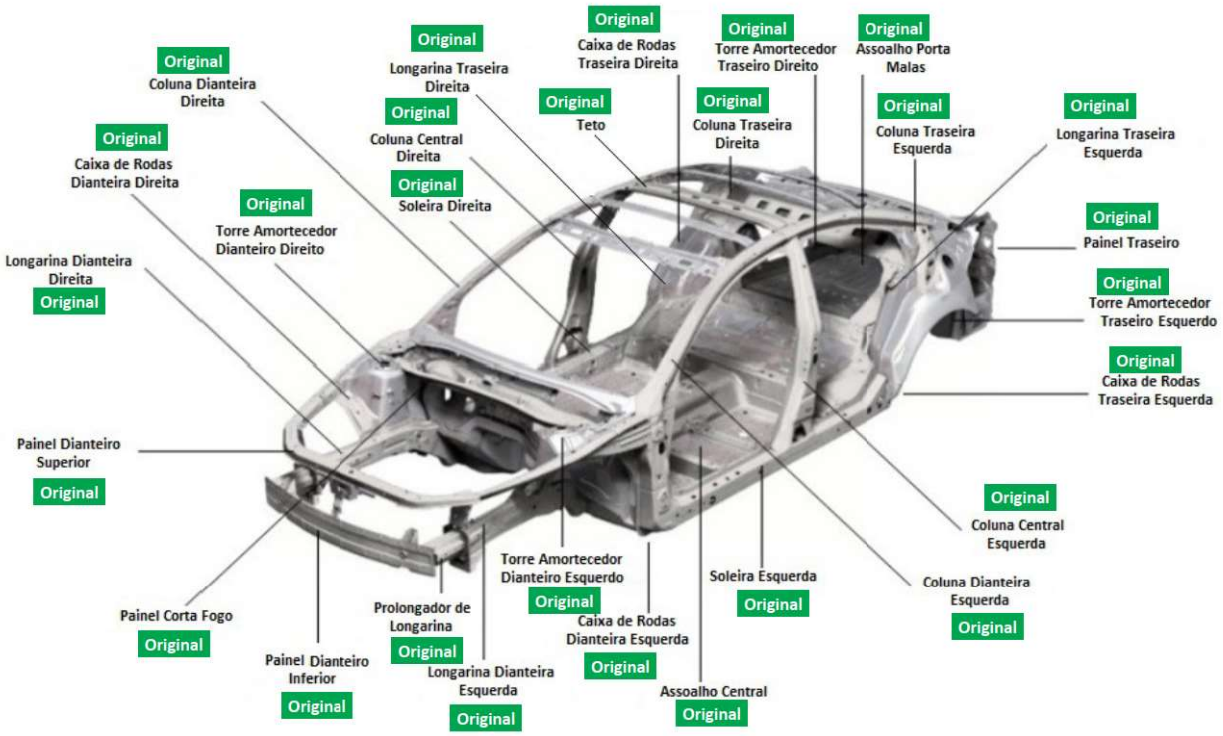

VISTORIADOR RESPONSAVEL PELA ANALISE

[redacted]

Vistoriador

Auxiliar Conferente