visão total
vistoria veicular

Número do Laud [redacted]

APROVADO

[redacted]

LOJISTA / PARCEIRO [redacted]

DADOS DO VEÍCULO:

FABRICANTE/MARCA:	FORD	**MODELO/VERSÃO:**	FIESTA HA 1.6L TIAB
ANO FAB./MODELO:	2015/2016	**COR:**	PRETA
PLACA:	[redacted]	**CIDADE:**	JUNDIAI-SP
Nº DO CHASSI NO VEÍC.:	[redacted]	**Nº DO MOTOR NO VEÍC.:**	[redacted]
Nº DO CHASSI NA BIN:	[redacted]	**Nº DO MOTOR NA BIN:**	[redacted]
Nº DO CHASSI NO CRLV:	[redacted]	**Nº DO MOTOR NO CRLV:**	[redacted]
Nº DO CÂMBIO NO VEÍC.:	Não Informado	**COMBUSTÍVEL:**	ALCOOL/GASOLINA
Nº DO CÂMBIO NA BIN:	Não Informado	**KM:**	119816

100-CONDIÇÃO DA PLACA:

101 PLACA E TARJETA EM CONFORMIDADES

200 - CONDIÇÃO DA NUMERAÇÃO DO MOTOR:

201 - TIPO DE GRAVAÇÃO DENTRO DO PADRÃO DO FABRICANTE

300 - CONDIÇÃO DO NÚMERO DO CHASSI:

308 - NUMERAÇÃO DENTRO DOS PADRÕES DO FABRICANTE

400 - CONDIÇÃO DO NÚMERO DO CÂMBIO:

403 - NUMERAÇÃO DENTRO DOS PADRÕES DO FABRICANTE

500. 1 - DO COMPARTIMENTO DO MOTOR:

501 - ORIGINAL

500. 2 - DO BATENTE DA PORTA:

510 - ORIGINAL

500. 3 - DO ASSOALHO:

518 - ORIGINAL

500 - CONDIÇÕES DAS ETIQUETAS DE IDENTIFICAÇÃO DO CHASSI:

ORIGINAL

600. 1 - VIDRO DIANTEIRO (PÁRA-BRISA)

604 - NÃO ORIGINAL/OUTRO TIPO

600. 2 - VIDRO DA PORTA DIANTEIRA ESQUERDA

613 - ORIGINAL/DENTRO DO PADRÃO

600-CONDIÇÃO DA GRAVAÇÃO DO CHASSI NOS VIDROS / VIN:

ORIGINAL/DENTRO DO PADRÃO

600. 3 - VIDRO DA PORTA TRASEIRA ESQUERDA

621 - ORIGINAL/DENTRO DO PADRÃO

600. 4 - VIDRO DA LATERAL TRASEIRA ESQUERDA

629 - ORIGINAL/DENTRO DO PADRÃO

600. 5 - VIDRO TRASEIRO (VIGIA)

637 - ORIGINAL/DENTRO DO PADRÃO

600. 6 - VIDRO DA LATERAL TRASEIRA DIREITA

645 - ORIGINAL/DENTRO DO PADRÃO

600. 7 - VIDRO DA PORTA TRASEIRA DIREITA:

653 - ORIGINAL/DENTRO DO PADRÃO

600. 8-VIDRO DA PORTA DIANTEIRA DIREITA:

661 - ORIGINAL/DENTRO DO PADRÃO

700 - CONDIÇÃO DA ESTRUTURA DA CARROÇARIA:

701 - NÃO POSSUI VESTÍGIO APARENTE DE AVARIA, CORTE E/OU REPARO SIGNIFICATIVO NAS PARTES ESTRUTURAIS DA CARROÇARIA.

800 - REGISTRO/HISTÓRICO DE LEILÃO/SINISTRO/ OU ROUBO E FURTO:

806 - NENHUM REGISTRO ENCONTRADO.

OBSERVAÇÕES GERAIS:

Este laudo trata-se da vistoria cautelar do veículo, possuíndo caráter informativo da análise de itens, conforme padrões estabelecidos pelos fabricantes. NÃO substituindo em nenhuma hipótese a Perícia Oficial do Instituto de Criminalística. Cabe destacar que a unidade RODRIGO PORTELA CARVALHO não se responsabiliza por quaisquer modificações nos itens do veículo contemplados nesta vistoria, posteriores à realização deste laudo, cuja validade tem sua garantia certificada no momento da realização da vistoria. O resultado do laudo técnico segue critérios de avaliação estabelecidos pela VISÃO TOTAL VISTORIA VEICULAR, podendo sofrer alterações necessárias em determinado momento, sem prévia comunicação. As informações dos veículos, obtidas através de pesquisa via base de dados dos órgãos públicos e empresas privadas, são de responsabilidade da empresa fornecedora da pesquisa, cabendo à VISÃO TOTAL VISTORIA VEICULAR apenas reiterar os dados cadastrados nas referidas bases de consulta. Ao receber este laudo, o cliente fica ciente que as companhias de seguro possuem métodos e critérios próprios de avaliação do risco para aceitação ou não de veículos. Não obstante, o critério de avaliação da VISÃO TOTAL VISTORIA VEICULAR, bem como o resultado final da vistoria, independe da aceitação ou não da seguradora.

RODRIGO PORTELA CARVALHO

CNPJ: 33.580.222/0001-80

Telefone: (11) 2614-2858

Endereço: Rua da Saúde, 186
Vila Vianelo - Jundiaí/SP

[redacted]

Vistoriador

Eu, DBLACK declaro ter recebido o seguinte da: RODRIGO PORTELA CARVALHO e CNPJ: 33.580.222/0001-80 e compreendo todas as informações contidas neste laudo no ato da inspeção do veículo,concordando que quaisquer esclarecimentos futuros sobre as condições do veículo ora vistoriado somente poderão ser solicitados por mim.

LOJISTA / PARCEI [redacted]

FRENTE DO VEÍCULO



TRASEIRA DO VEÍCULO



DIANTEIRA

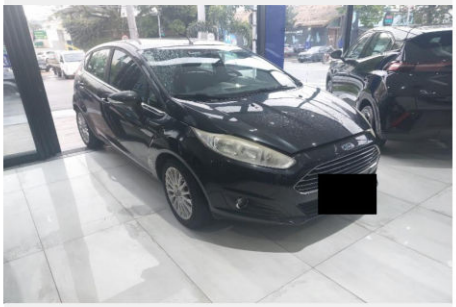

DIANTEIRA



TRASEIRA



TRASEIRA

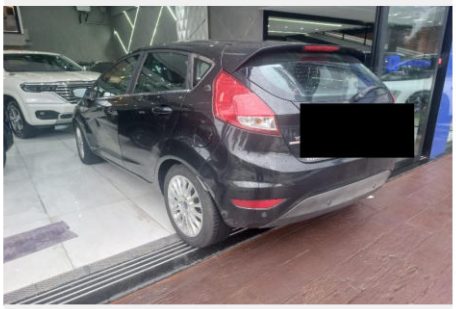

CHASSI



MOTOR

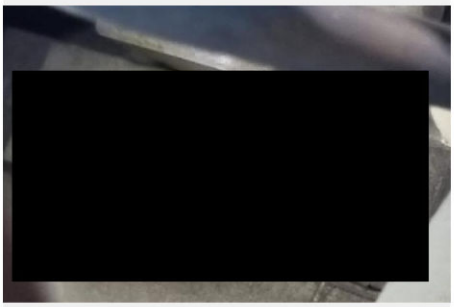

HODÔMETRO



ETIQUETAS ETAS (CHASSI)



PLAQUETA FABRICAÇÃO



CINTO DE SEGURANÇA

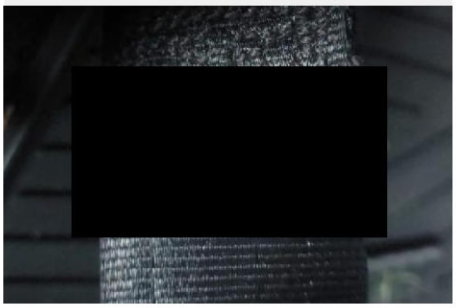

RODRIGO PORTELA CARVALHO

CNPJ: 33.580.222/0001-80
Telefone: (11) 2614-2858
Endereço: Rua da Saúde, 186
Vila Vianelo - Jundiaí/SP

[redacted]
Vistoriador

Eu, DBLACK declaro ter recebido o seguinte da: RODRIGO PORTELA CARVALHO e CNPJ: 33.580.222/0001-80 e compreendo todas as informações contidas neste laudo no ato da inspeção do veículo,concordando que quaisquer esclarecimentos futuros sobre as condições do veículo ora vistoriado somente poderão ser solicitados por mim.

LOJISTA / PARCEIRO [redacted]

TORRE AMORTECEDOR LADO



TORRE AMORTECEDOR LADO



DOCUMENTO DO VEICULO

[redacted]

COMPARTIMENTO DO MOTOR



COMPARTIMENTO INTERNO



COMPARTIMENTO INTERNO



COMPARTIMENTO INTERNO

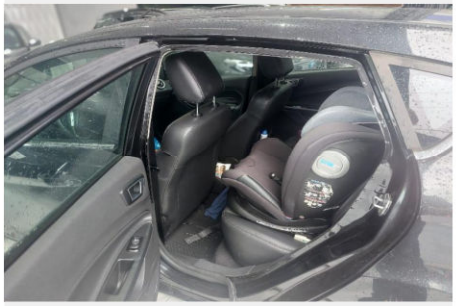

COMPARTIMENTO INTERNO



PLACA TRASEIRA



ASSOALHO EXTERNO



ETIQUETA MOTOR

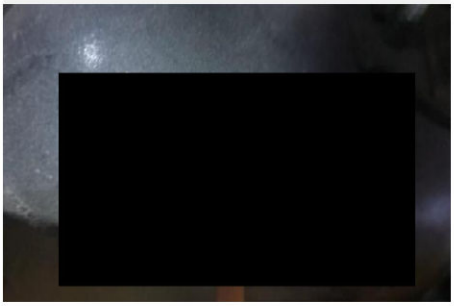

LACRE



RODRIGO PORTELA CARVALHO

CNPJ: 33.580.222/0001-80
Telefone: (11) 2614-2858
Endereço: Rua da Saúde, 186
Vila Vianelo - Jundiaí/SP

[redacted]
Vistoriador

Eu, DBLACK declaro ter recebido o seguinte da: RODRIGO PORTELA CARVALHO e CNPJ: 33.580.222/0001-80 e compreendo todas as informações contidas neste laudo no ato da inspeção do veículo,concordando que quaisquer esclarecimentos futuros sobre as condições do veículo ora vistoriado somente poderão ser solicitados por mim.

LOJISTA / PARCEIR [redacted]

LONGARINA 1



LONGARINA 2



LONGARINA 3



ESTEPE



LONGARINA 4



VIDRO - GRAVAÇÃO (VIS)



ANÁLISE ESTRUTURAL

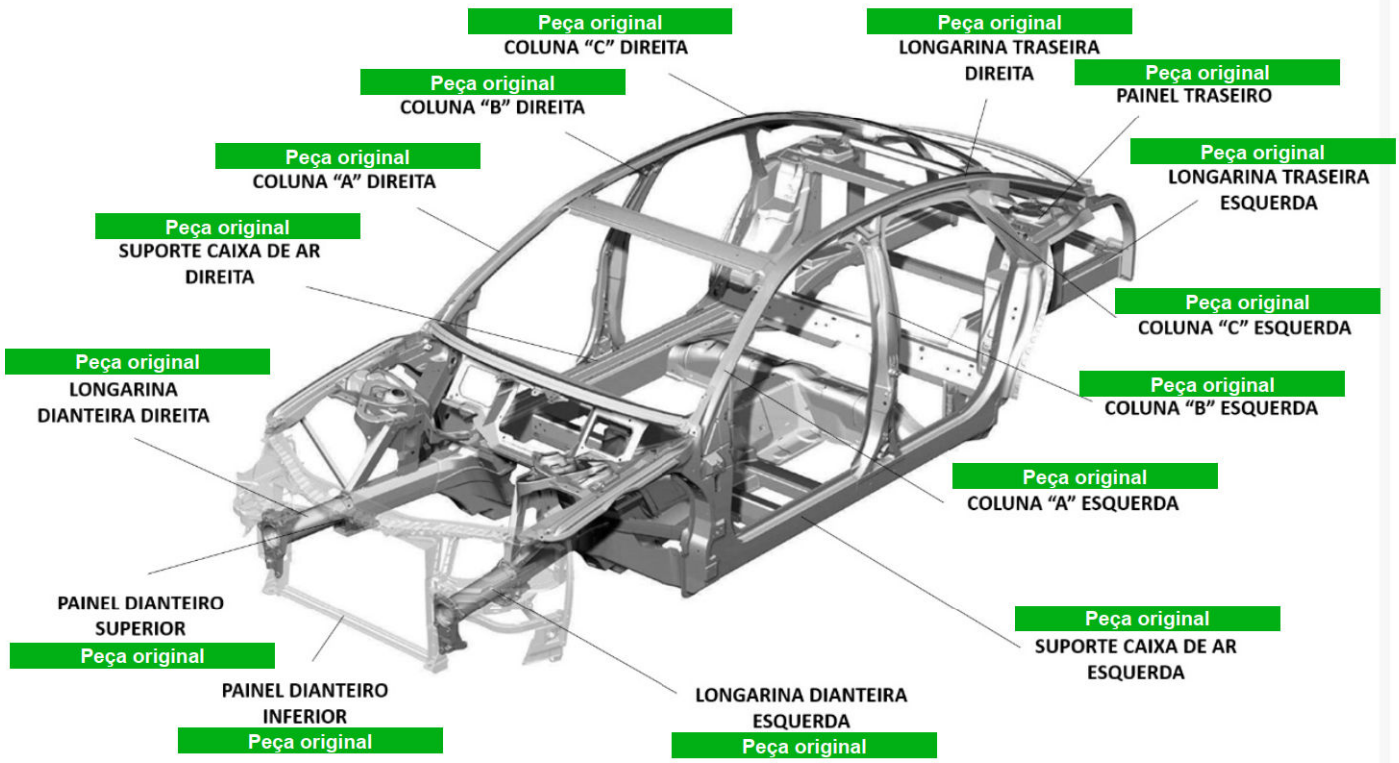

RODRIGO PORTELA CARVALHO

CNPJ: 33.580.222/0001-80
Telefone: (11) 2614-2858
Endereço: Rua da Saúde, 186
Vila Vianelo - Jundiaí/SP

[redacted]
Vistoriador

Eu, DBLACK declaro ter recebido o seguinte da: RODRIGO PORTELA CARVALHO e CNPJ: 33.580.222/0001-80 e compreendo todas as informações contidas neste laudo no ato da inspeção do veículo,concordando que quaisquer esclarecimentos futuros sobre as condições do veículo ora vistoriado somente poderão ser solicitados por mim.

visãototal
vistoria veicular
www.visaototalecv.com.br

[redacted]

AUTO SCORE
CÓDIGO: [redacted]
DATA: 09/09/2026 17:17
IMPRESSÃO 09/09/2026 17:21

INFORMAÇÃO USADA NA CONSULTA: [redacted]



BASE ESTADUAL

ANO FABRICAÇÃO:	**2015**	ANO MODELO:	**2016**
MARCA / MODELO:	**FORD/FIESTA HA 1.6L TIAB**	COR:	**PRETA**
COMBUSTÍVEL:	**ALCOOL/GASOLINA**	ESPÉCIE:	**PASSAGEIRO**
TIPO VEÍCULO:	**AUTOMOVEL**	CATEGORIA:	**PARTICULAR**

FICHA TÉCNICA

PASSAGEIROS:	**5**	PROCEDÊNCIA:	**NACIONAL**
CILINDRADAS:	**1597**	POTÊNCIA:	**128**
CAPAC. DE CARGA:	**0,00**	CMT/PBT:	**155/155**
QTD. DE EIXOS:	**2**		

FICHA CADASTRAL

DATA EMISSÃO CRV:	**15/04/2019**	DT LICENCIAMENTO:	
MUNICIPIO PLACA:	**JUNDIAI-SP**	RENAVAM:	[redacted]
CHASSI:	[redacted]	SITUAÇÃO VEICULO:	**EM CIRCULAÇÃO**
TIPO CHASSI:	**NORMAL**		

AGREGADOS (ESTADUAL)

CAIXA DE CÂMBIO:	**Não Informado**	Nº MOTOR:	[redacted]

AGREGADOS (FÁBRICA)

CAIXA DE CÂMBIO:		Nº MOTOR:	
CARROCERIA:			

RESTRIÇÕES (ESTADUAL)

BLOQUEIO FURTO:	**NADA CONSTA**	JUDICIAL:	**NADA CONSTA**
BLOQUEIO	**NADA CONSTA**	FINANCEIRA:	**NADA CONSTA**
ADMINISTRATIVA:	**NADA CONSTA**	RENAJUD:	**NADA CONSTA**
TRIBUTÁRIA:	**NADA CONSTA**		

RESTRIÇÕES (NACIONAL)

RESTRIÇÃO 1:	**NADA CONSTA**	RESTRIÇÃO 2:	**NADA CONSTA**

RESTRIÇÃO 3:	**NADA CONSTA**	RESTRIÇÃO 4:	**NADA CONSTA**

MULTAS/DÉBITOS

DETRAN:	**0,00**	MUNICIPAIS:	**0,00**
DER:	**0,00**	POL. ROD. FEDERAL:	**0,00**
DERSA:	**0,00**	RENAINF:	**0,00**
CETESB:	**0,00**	IPVA:	**0,00**
DPVAT:	**0,00**	MULTAS:	**0,00**
LICENCIAMENTO:	**0,00**		

INSPEÇÃO AMBIENTAL

NAO CONSTA INSPECAO AMBIENTAL

PROPRIETÁRIO(S)

PROPRIETÁRIO ATUAL: [redacted]
PROPRIETÁRIO ANTERIOR:

COMUNICAÇÃO DE VENDA

NAO CONSTA COMUNICACAO DE VENDAS

GRAVAME

FINANCEIRA: **NADA CONSTA**

INTENÇÃO RESTRIÇÃO FINANCEIRA

NÃO CONSTA INTENÇÃO DE RESTRIÇÃO FINANCEIRA

BASE AGREGADOS (DADOS FABRIL)

PLACA: [redacted]

MARCA/MODELO:	**FORD/FIESTA HA 1.6L TIAB**	ANO FAB/MODELO:	**2015/2016**
COR:	**Preta**	COMBUSTÍVEL:	**Alcool / Gasolina**
TIPO DE VEÍCULO:	**Automovel**	ESPÉCIE:	**Passageiro**
MUNICÍPIO / UF:	**JUNDIAI / SP**	UF ORIGEM:	**SP**

INFORMAÇÕES TÉCNICAS

MOTOR:	[redacted]	POTÊNCIA:	**128**
CAMBIO:		CAP. MAX. TRAÇÃO:	**155.0**
CILINDRADAS:	**1597**	TIPO CARROCERIA:	**NAO APLICAVEL**
SITUAÇÃO CHASSI:	**N**	SITUAÇÃO VEÍCULO:	**S**
NUMERO EIXOS:	**2**	PESO BRUTO TOTAL:	**155.0**
NUM. TERC. EIXO:		CAP. DE CARGA:	
NUM. EIXO TRAS.:			

RESTRIÇÕES - NACIONAL (Cortesia)

COMUN. VENDA:	**NÃO**	ROUBO E FURTO:	**NÃO**
RENAINF (MULTAS):	**NÃO**	INDICADOR ALARME:	**NÃO**
RECALL:	**NÃO**	INDICADOR LEILÃO:	**NÃO**
RENAJUD:	**NÃO**		

OUTRAS RESTRIÇÕES

RESTRIÇÃO 1:	**SEM RESTRICAO**	RESTRIÇÃO 2:	**SEM RESTRICAO**
RESTRIÇÃO 3:	**SEM RESTRICAO**	RESTRIÇÃO 4:	**SEM RESTRICAO**

RECALL

NENHUM RECALL PENDENTE ENCONTRADO.

ROUBO E FURTO

NÃO EXISTE ALERTA DE ROUBO E FURTO ATIVO

NÃO HÁ REGISTROS DE HISTÓRICO DE ROUBO E FURTO NAS BASES CONSULTADAS

LEILÃO

NENHUM REGISTRO DE LEILÃO ENCONTRADO.

INDÍCIO DE SINISTRO / INDENIZAÇÃO INTEGRAL (BASE HISTÓRICA)

NÃO FORAM ENCONTRADOS REGISTROS NAS BASES CONSULTADAS.

ATENÇÃO: ESTAS INFORMAÇÕES SÃO INDICATIVAS E BASEADAS EM FONTES DE DADOS HISTÓRICAS. É FUNDAMENTAL REALIZAR UMA VISTORIA FÍSICA NO VEÍCULO PARA VERIFICAR QUALQUER EVIDÊNCIA DE ACIDENTES E SEUS POSSÍVEIS IMPACTOS.

OUTROS ALERTAS

NENHUM ALERTA ENCONTRADO.

TERMO DE CIÊNCIA DO CONTRATANTE

Estas informações são confidenciais e deverão ser utilizadas única e exclusivamente para **orientação complementar** das transações comerciais da empresa contratante **RODRIGO PORTELA CARVALHO**, responsabilizando-se civil e criminalmente por danos causados a terceiros quando utilizadas em desacordo com a legislação vigente.

A responsabilidade da AutoSCORE limita-se à transmissão fiel das informações relativas a veículos automotores constantes em bases de dados públicas e privadas, obtidas junto a fontes legalmente acessíveis e regularmente contratadas. As informações exibidas nesta consulta correspondem àquelas disponíveis na data e hora de sua realização, podendo ser acrescidas, modificadas ou excluídas posteriormente pelos órgãos públicos, instituições financeiras, seguradoras, leiloeiras e demais entidades responsáveis. A CONTRATADA não se responsabiliza por informações publicadas, alteradas ou atualizadas após a emissão desta CONSULTA VEICULAR.

Esta CONSULTA VEICULAR não possui caráter pericial e não substitui perícia oficial ou consulta direta aos órgãos competentes, devendo ser utilizada apenas como ferramenta de análise prévia, não podendo ser considerada elemento único para decisão de vistoria, aquisição, comercialização ou qualquer outra negociação envolvendo o veículo.

O CONTRATANTE declara ciência de que, em razão da inexistência de um registro nacional unificado dessas informações, bem como do tempo necessário para coleta, tratamento, validação e processamento dos dados provenientes de diferentes fontes, o prazo para captação e disponibilização de informações ao mercado pode ocorrer em até **120 (cento e vinte) dias** contados do evento gerador ou de sua publicação, tratando-se de prazo meramente estimativo, que poderá variar conforme a origem, disponibilidade e atualização das bases consultadas.

O CONTRATANTE declara, ainda, estar ciente de que, em determinadas situações, especialmente quando houver divergências cadastrais, inconsistências de publicação, atraso na disponibilização pelas fontes originárias ou ausência de compartilhamento da informação nas bases de mercado, a captação poderá ocorrer em prazo superior.

Dessa forma, informações relativas a leilões, sinistros, histórico de comercialização ou outros apontamentos poderão não estar disponíveis na presente CONSULTA VEICULAR no momento de sua emissão, ainda que o evento tenha ocorrido anteriormente.

O CONTRATANTE declara, ainda, ciência de que a CONTRATADA não possui acesso a informações provenientes dos sistemas **SNG** e **RENAJUD**, bem como a registros restritos ou não disponibilizados para consulta pública, incluindo intenção de gravame, não caracterizando tais ausências falha na prestação do serviço.

O CONTRATANTE declara também estar ciente da necessidade de verificação do **CRLV** do veículo para identificação de eventuais restrições administrativas, sinistros ou apontamentos registrados junto ao DETRAN.

Declara, por fim, que a utilização dos dados respeitará as finalidades e procedimentos legalmente admitidos pela **Lei Geral de Proteção de Dados (Lei nº 13.709/2018 - LGPD**).