Laudo Cautelar

[redacted]

22/09/2026 12:28

[redacted]

[redacted]

Ano Fabricação	2020	**Município**	VITORIA
Ano Modelo	2021	**UF**	ES
Marca	HYUNDAI	**Tipo**	Automovel
Modelo	CRETA 16A SMT PL	**Espécie**	Passageiro
Cor	Preta	**Capacidade Pas.**	[redacted]
Potência	[redacted]	**Motor**	[redacted]
Cilindradas		**Câmbio**	
Combustível	Alcool / Gasolina	**Renavam**	
Segmento	Auto	**Hodômetro**	75226
Procedência	Nacional		


[redacted]


[redacted]


[redacted]


[redacted]

VEÍCULO PERICIADO

[redacted]

[redacted]

Vistoria São José

Laudo Cautelar

[redacted]

22/09/2026 12:28

Numeração do Motor

1 - MOTOR COM CARACTERÍSTICAS APARENTEMENTE SEMELHANTE AS DO FABRICANTE, SEM VESTÍGIO DE ADULTERAÇÃO

Numeração do Chassi

1 - SEM CARACTERÍSTICAS APARENTES DE ADULTERAÇÃO / CONFERE BIN

Numeração do Câmbio

Nenhum item foi selecionado.

Estrutura

1 - NÃO APRESENTA CORTES E/OU REPAROS APARENTES

Originalidade Estrutura

Longarina Dianteira Direita ORIGINAL	**Longarina Dianteira Esquerda** ORIGINAL	**Longarina Traseira Esquerda** ORIGINAL
Longarina Traseira Direita ORIGINAL	**Coluna Dianteira Direita** ORIGINAL	**Coluna Dianteira Esquerda** ORIGINAL
Coluna Central Direita ORIGINAL	**Coluna Central Esquerda** ORIGINAL	**Coluna Traseira Esquerda** ORIGINAL
Coluna Traseira Direita ORIGINAL	**Painel Frontal** ORIGINAL	**Painel Traseiro** ORIGINAL

Análise de Vidros

Parabrisa NUM. REMARCADA PADRÃO **Fabricação:** 2015	**Vidro Dianteiro Esquerdo** ORIGINAL **Fabricação:** 2020	**Vidro Traseiro Esquedo** ORIGINAL **Fabricação:** 2020
Vidro Lateral Esquerdo ORIGINAL **Fabricação:** 2020	**Vidro Traseiro** ORIGINAL **Fabricação:** 2020	**Vidro Lateral Direito** ORIGINAL **Fabricação:** 2020
Vidro Traseiro Direito ORIGINAL **Fabricação:** 2020	**Vidro Dianteiro Direito** ORIGINAL **Fabricação:** 2020	

Etiquetas

Etiqueta Coluna ORIGINAL	**Etiqueta Motor** ORIGINAL	**Etiqueta Piso** ORIGINAL

Emplacamento

Nenhum item foi selecionado.

Itens de Segurança

Itens de Verificação

Fotos Principais



COMPARTIMENTO DE MOTOR

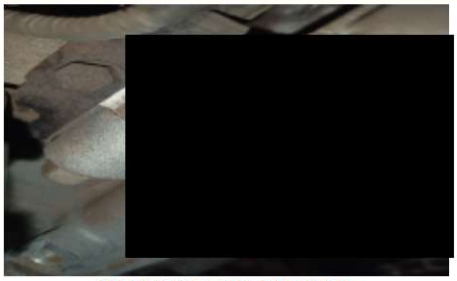

NUMERO DE MOTOR



CHASSI



HODOMETRO



INSTRUMENTOS



FRENTE



TRASEIRA



PLACA



LONG. DIANTEIRA DIREITA CIMA

Parecer Final

APROVADO

Vistoriador Responsável

Fotos



FRENTE DIREITA



FRENTE ESQUERDA

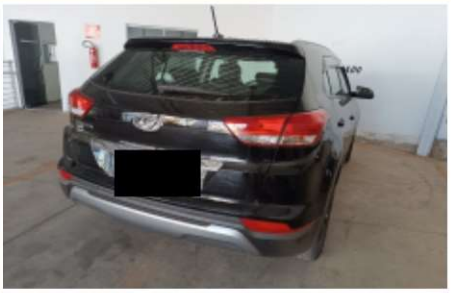

TRASEIRA DIREITA



TRASEIRA ESQUERDA



ETA COMP. MOTOR



ETA PORTA



LONG. DIANTEIRA ESQUERDA CIMA



LONG. TRASEIRA DIREITA BAIXO



LONG. TRASEIRA ESQUERDA BAIXO



LONG. DIANTEIRA DIREITA CIMA

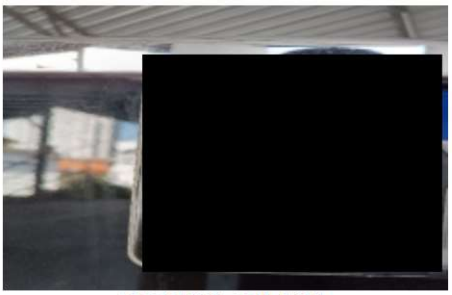

QR CODE PLACA



IDENTIFICACAO VIDRO

Vistoria São José

Laudo Cautelar

[redacted]

22/09/2026 12:28

Leilão Prime

1 - Leilões Corporativos	2 - Leilões Varejo	3 - Leilões Diversos	4 - Leilões Privados
✓ Nada Consta	✓ Nada Consta	✓ Nada Consta	✓ Nada Consta

5 - Parecer Técnico	6 - Indício	7 - Securitário e Vistoria	8 - Remarketing
✓ Nada Consta	✓ Nada Consta	✓ Nada Consta	✓ Nada Consta

Parecer Técnico

Base Estadual

[redacted]

			Marca HYUNDAI
Modelo HYUNDAI/CRETA 16A SMT PL	**Cor** PRETA	**Ano Fabricação** 2020	**Ano Modelo** 2021
Combustível ALCOOL-GASOL	**Tipo** AUTOMOVEL	**Espécie** PASSAGEIRO	**Categoria** PARTICULAR
Município VITORIA	**UF** ES	**Passageiros** 5	**Carroceria** INEXISTENTE
[redacted]			
[redacted]			**Situação** EM CIRCULACAO
Tipo Remarcação Chassi NORMAL	**Roubo Furto** NADA CONSTA	**Procedência** NACIONAL	

Base Federal

[redacted]

			Modelo HYUNDAI/CRETA 16A SMT PL
Marca HYUNDAI	**Cor** PRETA	**Ano Fabricação** 2020	**Ano Modelo** 2021
Combustível ALCOOL/GASOLINA	**CATEGORIA** PARTICULAR	**Espécie** PASSAGEIRO	**Município** VITORIA
UF ES	**Tipo** AUTOMOVEL	**Passageiros** 5	**Ocorrência** Ñ CONSTA ROUBO/FURTO
Tipo Remarcação Chassi NORMAL	**Situação Veículo** CIRCULACAO	**Procedência** NACIONAL	

Restrições Diversas

NÃO CONSTA RESTRIÇÕES DIVERSAS PARA ESTE VEÍCULO

Débitos

Existe IPVA NAO EXISTE DEBITO DE IPVA	**Valor IPVA** R$ 0,00
Existe Multa NAO EXISTE DEBITO DE MULTA	**Valor Multa** R$ 0,00
Existe Licenciamento NAO EXISTE DEBITO DE LICENCIAMENTO	**Valor Licenciamento** R$ 0,00
Existe DPVAT NAO EXISTE DEBITO DE DPVAT	**Valor Dpvat** R$ 0,00
Valor Municipais R$ 0,00	

Proprietário

[redacted]

Comunicado de Compra / Venda

LIC Data	Emissão CRLV	Comunicação de Venda
29/11/2024	29/11/2024	NAO CONSTA COMUNICACAO DE VENDAS

Decodificador

[redacted]	**Fabricante** HYUNDAI	**Ano Fabricação** 2020
Ano Modelo 2021	**Combustível** Flexivel Alcool/Gasolina	**Tipo Carroceria** SUV
Região Geográfica America do Sul	**País** Brasil	**Fábrica** Piracicaba - SP
Marca HYUNDAI	**Modelo** Creta Smart Plus Aut. 1.6 16V CVVT Flex 4P	**Veículo** Creta
Versão Smart Plus	[redacted]	**Tracao** 4x2
Transmissao Automatica - 6V	[redacted]	**Verificador do Serial** OK
[redacted]		

Histórico de Roubo e Furto

NADA CONSTA

Termo de Ciência do Contratante

Eu, contratante/proprietário do veículo, declaro ter lido e compreendido todas as informações impressas nesta consulta, especialmente tendo a ciência que a pesquisa da Sistema Base tem o objetivo exclusivo de COLABORAR com o processo de averiguação de procedência do veículo, ou seja, apenas como ANÁLISE PRÉVIA, como também estou ciente que a Sistema Base se limita em apresentar as informações que estão nas base e sites consultados sem nada modificar, cabendo a mim, contratante, consultar o órgão competente para os casos de restrições ou divergências nas informações, antes de concluir a negociação do veículo. Declaro estar ciente que esta pesquisa tem caráter sigiloso e informativo, que não é válida como certidão e as informações acima descritas são de uso exclusivo do destinatário e sua utilização por outra pessoa, ou para finalidade diversa da contratada, pode caracterizar ilícito civil. Tendo a ciência de que o levantamento das informações veiculares via consulta jamais pode substituir a consulta do órgão oficial de trânsito, compreendendo ainda que a Sistema Base, por mais esforços que faça para conseguir as informações ora contratadas a respeito deste veículo, está isenta por mim de toda e qualquer responsabilidade a respeito dos resultados ora revelados, haja vista tratar-se de informações oriundas de meios eletrônicos, de empresas privadas, de órgãos ou entidades que declaram que o extrato, a certidão ou a consulta não valem como negativa de débito ou certidão de regularidade. Autorizo a utilização destas informações para fins estatísticos e de vistoria.

Importante: Portanto, por este quesito e também pelos demais acima apontados, a Sistema Base recomenda sempre a realização de uma vistoria cautelar, que visa atestar e garantir as condições físicas do veículo. As bases descritas como "não tarifada/cortesia" somente serão informadas se houver comunicação com a(s) respectiva(s) base(s) no ato da consulta. Caso não saia as informações de Restrição e Multas (e estas sejam importantes para sua análise), sugerimos pesquisar diretamente o site do Detran de origem do veículo e anexar o extrato a esta pesquisa. Caso haja falha na comunicação com a base de Roubo/Furto, sugerimos contatar nosso Suporte Técnico para uma análise mais aprofundada e atualização de pesquisa.

*** A VISTORIA CAUTELAR NÃO AFERE A IDONEIDADE DA QUILOMETRAGEM CONSTANTE NO HODÔMETRO DO VEÍCULO**

Laudo Cautelar

[redacted]

22/09/2026 12:28

ORIGINALIDADE DA ESTRUTURA

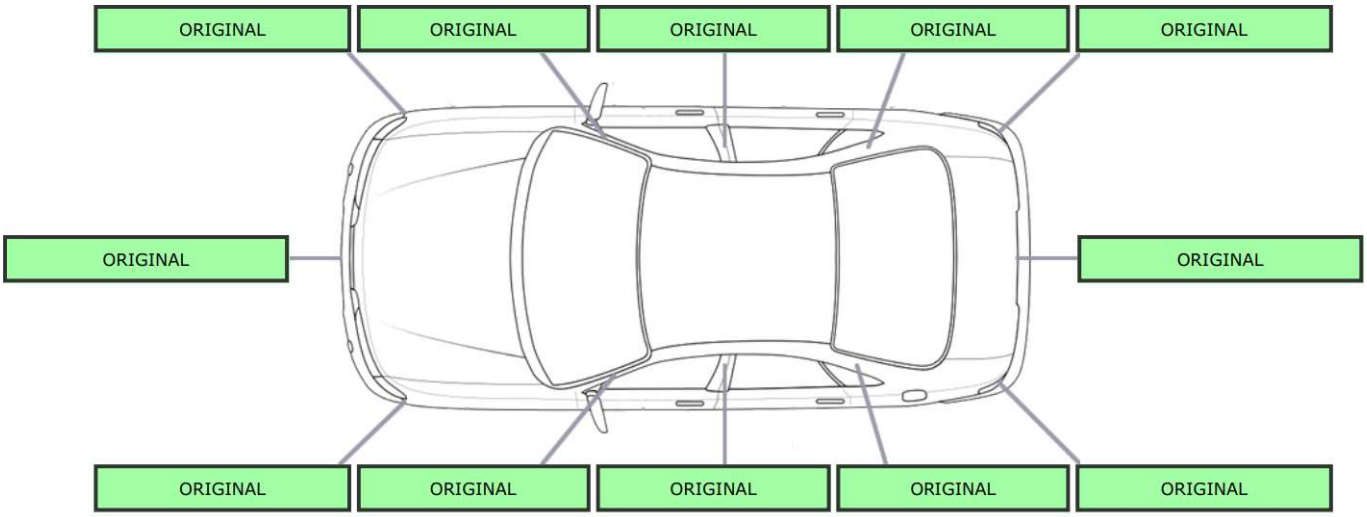

O presente parecer técnico consiste em verificar vestígios aparentes ou não de procedimentos de adulteração e não substitui em hipótese alguma, eventual Perícia Oficial do Instituto de Criminalística. A sua validade restringe-se ao exato momento da realização dos exames, eximindo a empresa por quaisquer modificações, alterações e/ou substituições realizadas no veículo e seus agregados posteriores a esta data e, tão pouco, pelos dados obtidos nas consultas fornecidas por órgãos públicos e/ou terceiros. Autorização: Autorizo a utilização de dados contidos neste Laudo de Vistoria para fins de redução de riscos em processos que envolvam veiculos.

[redacted]

Laudo Cautelar

[redacted]

22/09/2026 12:28

ORIGINALIDADE DA PINTURA

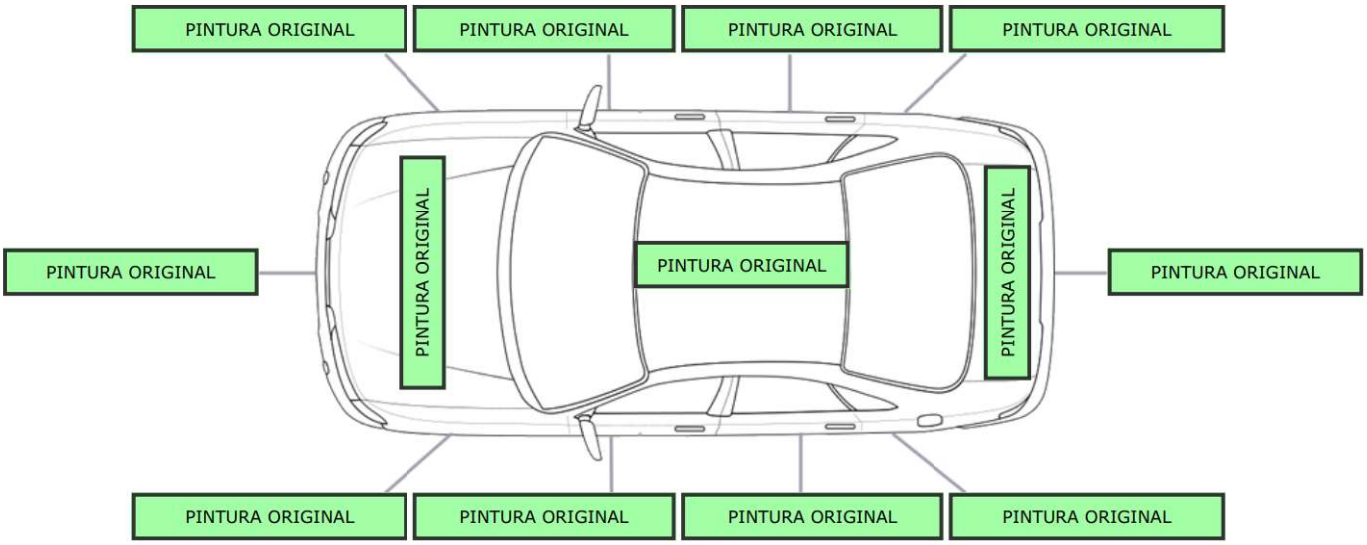

O presente parecer técnico consiste em verificar vestígios aparentes ou não de procedimentos de adulteração e não substitui em hipótese alguma, eventual Perícia Oficial do Instituto de Criminalística. A sua validade restringe-se ao exato momento da realização dos exames, eximindo a empresa por quaisquer modificações, alterações e/ou substituições realizadas no veículo e seus agregados posteriores a esta data e, tão pouco, pelos dados obtidos nas consultas fornecidas por órgãos públicos e/ou terceiros. Autorização: Autorizo a utilização de dados contidos neste Laudo de Vistoria para fins de redução de riscos em processos que envolvam veiculos.

[redacted]