NOVA VISION
VISTORIAS E PERICIAS TECNICAS

[redacted]

LAUDO DE PERICIA CAUTELAR

Aprovado

Data: 21/09/2026 13:10:02

Nome do Cliente [redacted]

Examinador: [redacted]

Fabricante/Marca: **MINI**
Ano Fab/Mod: **2025/2026**
Cidade: **Campinas**

Modelo/Versão: **JCW/COUNTRYMAN EX**
Cor: **Verde**

Nº Chassi fisico: [redacted]
Nº Motor fisico:
Nº Câmbio fisico:

IMPORTANTE: Em conformidade com a resolução CONTRAN 282/08, a [redacted] rita no CNPJ sob o numero 59.256.836/0001-02, declara que o veículo acima identificado, encontra-se nas seguintes condições:

NÚMERO DO CHASSI :

Sem vestigio de adulteração/ dentro dos padrões do fabricante

SITUAÇÃO DO MOTOR:

Sem vestigios de adulteração dentro dos padrões do fabricante

GRAVAÇÃO DO NÚMERO DE CHASSI NOS VIDROS:

Vidro dianteiro (para-brisa) - veiculo blindado / regravado
Vidro da porta dianteira esquerda - veiculo blindado / regravado
Vidro da porta traseira esquerda - veiculo blindado / regravado
Vidro traseiro/vigia - veiculo blindado / regravado
Vidro da porta traseira direita - veiculo blindado / regravado
Vidro da porta dianteira direita - veiculo blindado / regravado

CONDIÇÃO DAS ETIQUETAS DE IDENTIFICAÇÃO

Compartimento do Motor - Original
Batente da porta - Original

PLACA / TARGETA / QR CODE :

Dentro do padrão (MERCOSUL)

REPAROS ESTRUTURAIS:

Não apresenta corte ou reparação na estrutura

OBSERVAÇÕES:

Eu [redacted] declaro ter recebido e compreendido todas as informações contidas neste laudo no ato da inspeção do veículo, concordando que quaisquer esclarecimentos futuros sobre as condições do veículo ora vistoriado somente poderão ser solicitadas po[redacted]

Responsável Técnico [redacted]

LAUDO NÃO SERVE PARA TRANSFERÊNCIA DE DOCUMENTAÇÃO

[redacted]

[redacted]

NOVA VISION
VISTORIAS E PERICIAS TECNICAS

[redacted]

Laudo de Motor

Aprovado

Data / Hora: **21/09/2026** **13:09:57**
Examinador: [redacted]

Fabricante/Marca: **MINI**
Modelo/Versão: **JCW/COUNTRYMAN EX**
Ano Fab/Mod : **2025/2026**

Cidade: **Campinas**
Cor: **Verde**
Combustivel: **Gasolina (G)**

Nº Chassi fisico: [redacted]
Nº Motor fisico:

[redacted] **inscrita no CNPJ sob o número 59.256.836/0001-02, declara que o motor acima identificado, encontra-se nas seguintes condições:**

NUMERAÇÃO DO MOTOR:

Sem vestigios de adulteração dentro dos padrões do fabricante

OBSERVAÇÕES:

Placa



Nº do Chassi



Nº do Motor





[redacted]

Responsável Técnico

Eu [redacted] **declaro ter recebido e compreendido todas as informações contidas neste laudo no ato da inspeção do veículo, concordando que quaisquer esclarecimentos futuros sobre as condições do veículo ora vistoriado somente poderão ser solicitadas por mim.**

LAUDO NÃO SERVE PARA TRANSFERÊNCIA DE DOCUMENTAÇÃO

[redacted]

[redacted]

NOVA VISION
VISTORIAS E PERICIAS TECNICAS

[redacted]

Data: 21/09/2026 13:09:51

Nº do Chassi



Nº do Motor



Frente



Traseira



Placa



Lacre



Nº Etiqueta

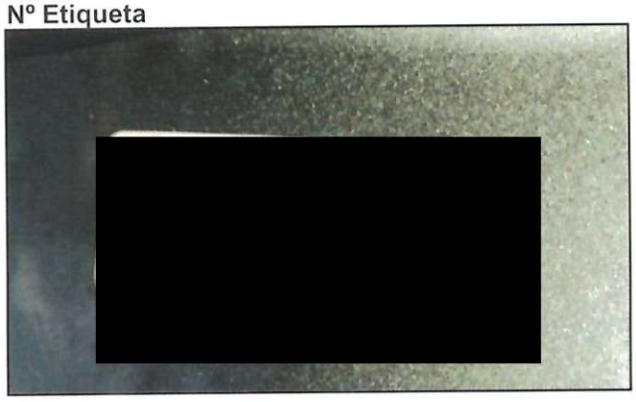

Ano do Veiculo



Respons[redacted]

LAUDO NÃO SERVE PARA TRANSFERÊNCIA DE DOCUMENTAÇÃO

[redacted]

[redacted]

NOVA VISION
VISTORIAS E PERICIAS TECNICAS

[redacted]

Data: 21/09/2026 13:09:46

Nº do Câmbio

Plaqueta Identificação

Hodometro



Plaqueta Cabine

Cinto de Segurança

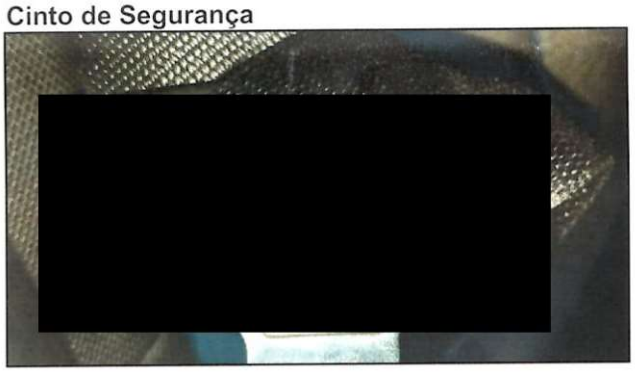

Nº do Vidro

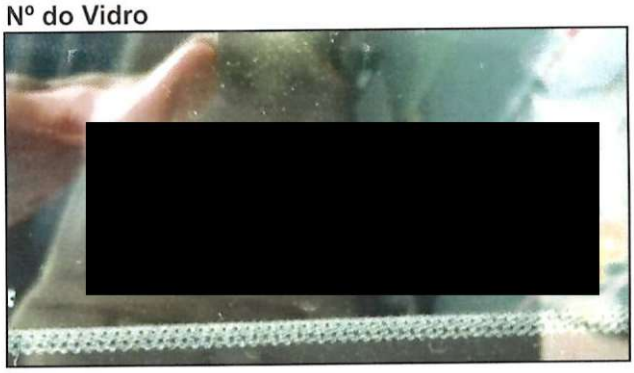

Nº Eixo traseiro

3º Eixo traseiro

Respons[redacted]

LAUDO NÃO SERVE PARA TRANSFERÊNCIA DE DOCUMENTAÇÃO

[redacted]

NOVA VISION
VISTORIAS E PERÍCIAS TÉCNICAS

[redacted]

CÓD.: [redacted]

DATA: 21/09/2026 13:06

APROVADO

LAUDO DE PINTURA [redacted]

FOTOS








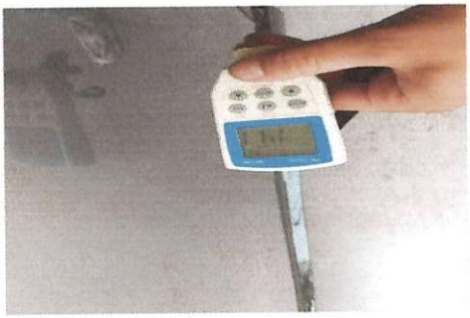








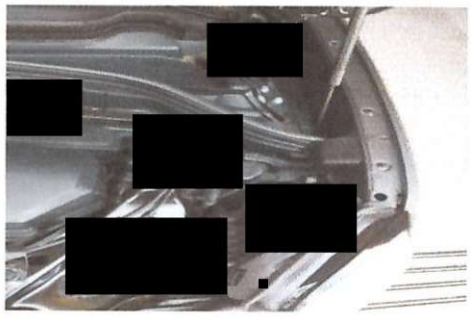
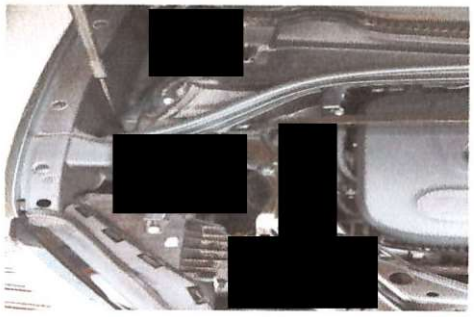



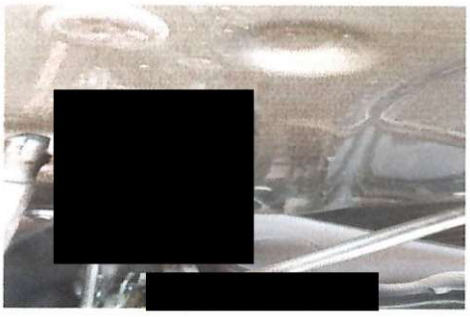







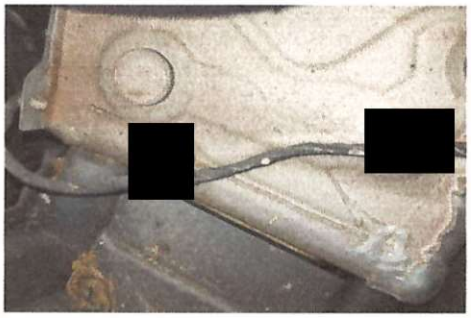





ANÁLISE DE PINTURA

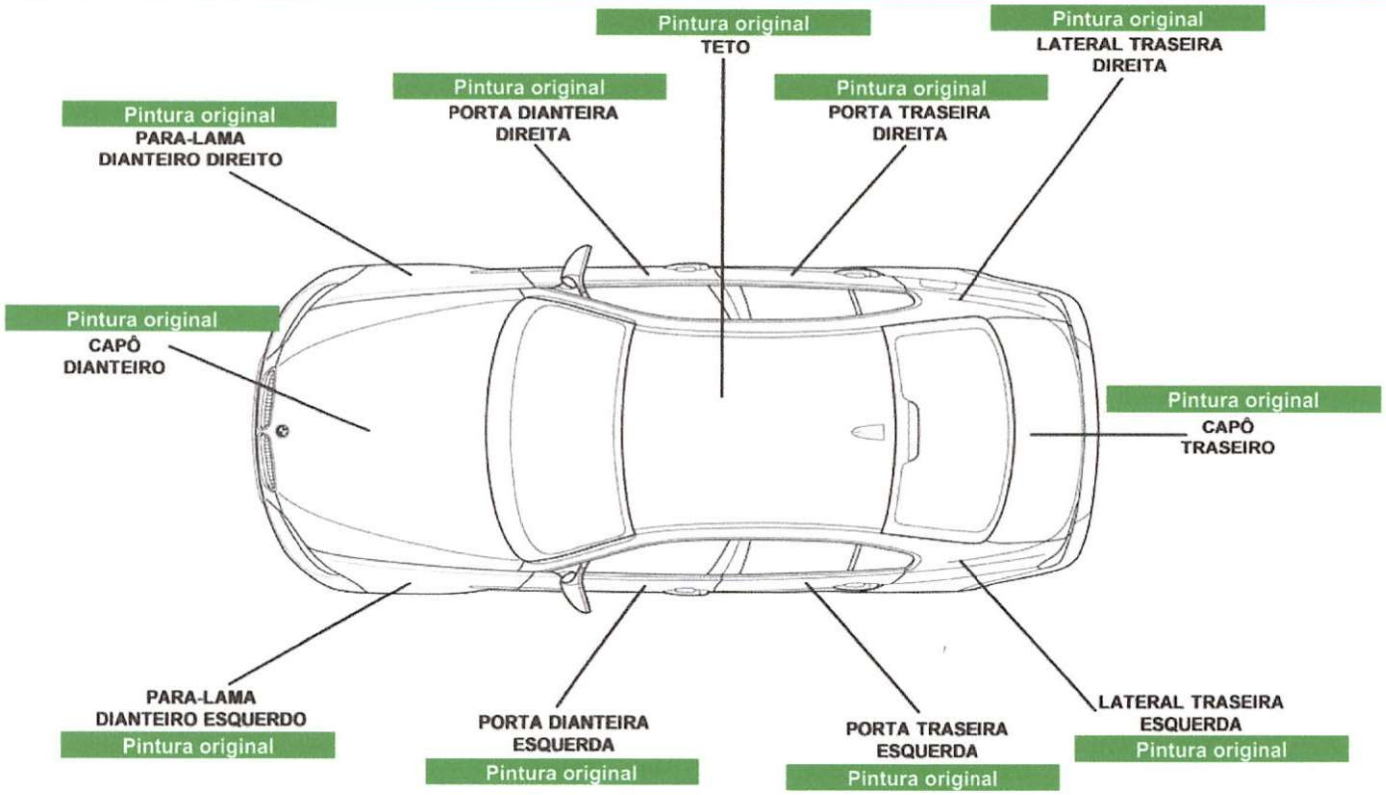

[redacted]

O presente Laudo Veicular possui caráter particular, analítico e informativo do veículo objeto de exame e não substitui em hipótese alguma eventual Perícia Oficial do Instituto de Criminalística. A sua validade restringe-se ao exato momento de realização de exames, em razão do que a [redacted] o se responsabiliza por quaisquer modificações, alterações e/ou substituições posteriores realizadas no veículo, especialmente aquelas que impliquem nos componentes Chassi, Motor ou Câmbio e suas respectivas numerações identificadoras. Ademais, não nos responsabilizamos por eventuais restrições internas que o veículo acima identificado possa ostentar nos bancos de dados das CIAS de Seguros, bem como por restrições não informadas ao banco de dados da FENASEG. Por fim, a [redacted] por utilizar somente critérios de reprovação que são amparados em legislação, deixa ao solicitante do serviço a decisão pela aquisição do veículo vistoriado, tendo por base as observações lançadas no respectivo laudo que, apesar de implicar em possível desvalorização do veículo ou em hipóteses para não aprovação em companhias de seguro, não foram utilizadas para o resultado final do laudo que lhe foi entregue, uma vez que desprovidas de amparo legal.

NOVA VISION
VISTORIAS E PERÍCIAS TÉCNICAS

[redacted]

AUTO SCORE

CÓDIGO: [redacted]
DATA: 21/09/2026 10:34
IMPRESSÃO 21/09/2026 13:07

[redacted]

INFORMAÇÃO USADA NA CONSULTA: [redacted]



BASE ESTADUAL

ANO FABRICAÇÃO:	**2025**	ANO MODELO:	**2026**
MARCA / MODELO:	**I/MINI JCW COUNTRYMAN EX**	COR:	**VERDE**
COMBUSTÍVEL:	**GASOLINA**	ESPÉCIE:	**PASSAGEIRO**
TIPO VEÍCULO:	**AUTOMOVEL**	CATEGORIA:	**PARTICULAR**

FICHA TÉCNICA

PASSAGEIROS:	[redacted]	PROCEDÊNCIA:	**ESTRANGEIRO**
CILINDRADAS:		POTÊNCIA:	[redacted]
CAPAC. DE CARGA:		CMT/PBT:	
QTD. DE EIXOS:			

FICHA CADASTRAL

DATA EMISSÃO CRV:		DT LICENCIAMENTO:	**2025**
MUNICIPIO PLACA:	**RIO DE JANEIRO-RJ**	RENAVAM:	[redacted]
CHASSI:	[redacted]	SITUAÇÃO VEICULO:	**EM_CIRCULACAO**
TIPO CHASSI:	**NORMAL**		

AGREGADOS (ESTADUAL)

CAIXA DE CÂMBIO:		Nº MOTOR:	[redacted]

AGREGADOS (FÁBRICA)

CAIXA DE CÂMBIO:		Nº MOTOR:	
CARROCERIA:			

RESTRIÇÕES (ESTADUAL)

BLOQUEIO FURTO:	**NADA CONSTA**	JUDICIAL:	**NADA CONSTA**
BLOQUEIO	**NADA CONSTA**	FINANCEIRA:	**ALIENACAO FIDUCIARIA**
ADMINISTRATIVA:	**NADA CONSTA**	RENAJUD:	**NADA CONSTA**
TRIBUTÁRIA:	**NADA CONSTA**		

Atenção: veículos cadastrados em outros estados diferentes do estado de São Paulo pode haver vícios ocultos, restrições (SINISTRO), débitos ou bloqueios que só irão constar no prontuário do veículo no momento da

RESTRIÇÕES (NACIONAL)

RESTRIÇÃO 1:	ALIENACAO_FIDUCIARIA_FILE_VEICULOS	RESTRIÇÃO 2:	INTENCAO VENDA
RESTRIÇÃO 3:	SEM RESTRICAO	RESTRIÇÃO 4:	SEM RESTRICAO

MULTAS/DÉBITOS

DETRAN:	0,00	MUNICIPAIS:	0,00
DER:	0,00	POL. ROD. FEDERAL:	0,00
DERSA:	0,00	RENAINF:	0,00
CETESB:	0,00	IPVA:	0,00
DPVAT:	0,00	MULTAS:	0,00
LICENCIAMENTO:	0,00		

Em decorrência de falhas de comunicação entre o Detran e o sistema RENAINF, sugerimos que os débitos de veículos com circulação de fora do estado de SP seja confirmado jundo ao DETRAN correspondente.

INSPEÇÃO AMBIENTAL

NAO CONSTA INSPECAO AMBIENTAL

PROPRIETÁRIO(S)

PROPRIETÁRIO ATUAL: [redacted]

PROPRIETÁRIO ANTERIOR:

COMUNICAÇÃO DE VENDA

NAO CONSTA COMUNICACAO DE VENDAS

GRAVAME

FINANCEIRA:	ALIENACAO FIDUCIARIA	CGC FINANCEIRA:	
Nº CONTRATO:		VIGÊNCIA CONTR.:	
ARRENDATÁRIO:		INFORMANTE FINAN:	NÃO DISPONÍVEL
NOME AGENTE		DT INCLUSÃO FN.:	NÃO DISPONÍVEL

INTENÇÃO RESTRIÇÃO FINANCEIRA

NÃO CONSTA INTENÇÃO DE RESTRIÇÃO FINANCEIRA

BASE AGREGADOS (DADOS FABRIL)

PLACA: [redacted]

MARCA/MODELO:	I/MINI JCW COUNTRYMAN EX	ANO FAB/MODELO:	2025/2026
COR:	Verde	COMBUSTÍVEL:	Gasolina
TIPO DE VEÍCULO:	Automovel	ESPÉCIE:	Passageiro
MUNICÍPIO / UF:	RIO DE JANEIRO / RJ	UF ORIGEM:	RJ

INFORMAÇÕES TÉCNICAS

MOTOR:	[redacted]	POTÊNCIA:	[redacted]
CAMBIO:		CAP. MAX. TRAÇÃO:	
CILINDRADAS:		TIPO CARROCERIA:	NAO APLICAVEL
SITUAÇÃO CHASSI:		SITUAÇÃO VEÍCULO:	S
NUMERO EIXOS:		PESO BRUTO TOTAL:	[redacted]
NUM. TERC. EIXO:		CAP. DE CARGA:	
NUM. EIXO TRAS.:			

RESTRIÇÕES - NACIONAL (Cortesia)

COMUN. VENDA:	NÃO	ROUBO E FURTO:	NÃO
RENAINF (MULTAS):	NÃO	INDICADOR ALARME:	NÃO
RECALL:	NÃO	INDICADOR LEILÃO:	NÃO

Pesquisa [redacted]

RENAJUD: **NÃO**

OUTRAS RESTRIÇÕES

RESTRIÇÃO 1:	**ALIENACAO FIDUCIARIA**	RESTRIÇÃO 2:	**SEM RESTRICAO**
RESTRIÇÃO 3:	**SEM RESTRICAO**	RESTRIÇÃO 4:	**SEM RESTRICAO**

HISTÓRICO DE CSV

FORAM ENCONTRADOS 1 CSV EMITIDO(S)

IDENTIFICAÇÃO: [redacted] BAIXAR CSV

RECALL

NENHUM RECALL PENDENTE ENCONTRADO.

ROUBO E FURTO

NÃO EXISTE ALERTA DE ROUBO E FURTO ATIVO

NÃO HÁ REGISTROS DE HISTÓRICO DE ROUBO E FURTO NAS BASES CONSULTADAS

LEILÃO

NENHUM REGISTRO DE LEILÃO ENCONTRADO.

INDÍCIO DE SINISTRO / INDENIZAÇÃO INTEGRAL (BASE HISTÓRICA)

NÃO FORAM ENCONTRADOS REGISTROS NAS BASES CONSULTADAS.

ATENÇÃO: ESTAS INFORMAÇÕES SÃO INDICATIVAS E BASEADAS EM FONTES DE DADOS HISTÓRICAS. É FUNDAMENTAL REALIZAR UMA VISTORIA FÍSICA NO VEÍCULO PARA VERIFICAR QUALQUER EVIDÊNCIA DE ACIDENTES E SEUS POSSÍVEIS IMPACTOS.

OUTROS ALERTAS

FORAM ENCONTRADOS OUTROS ALERTAS!

LAUDO MÉDIA MONTA / GRANDE MONTA / GNV / ALTERAÇÃO DE CARACTERÍSTICAS / SINISTRO RECUPERADO

OBSERVAÇÃO: VERIFIQUE O MOTIVO DA EMISSÃO DO CSV. ALGUNS CASOS PODEM INDICAR MÉDIA OU GRANDE MONTA.

TERMO DE CIÊNCIA DO CONTRATANTE

Estas informações são confidenciais e deverão ser utilizadas única e exclusivamente para **orientação complementar** das transações comerciais da empresa contratante [redacted] responsabilizando-se civil e criminalmente por danos causados a terceiros quando utilizadas em desacordo com a legislação vigente.

A responsabilidade da AutoSCORE limita-se à transmissão fiel das informações relativas a veículos automotores constantes em bases de dados públicas e privadas, obtidas junto a fontes legalmente acessíveis e regularmente contratadas. As informações exibidas nesta consulta correspondem àquelas disponíveis na data e hora de sua realização, podendo ser acrescidas, modificadas ou excluídas posteriormente pelos órgãos públicos, instituições financeiras, seguradoras, leiloeiras e demais entidades responsáveis. A CONTRATADA não se responsabiliza por informações publicadas, alteradas ou atualizadas após a emissão desta CONSULTA VEICULAR.

Esta CONSULTA VEICULAR não possui caráter pericial e não substitui perícia oficial ou consulta direta aos órgãos competentes, devendo ser utilizada apenas como ferramenta de análise prévia, não podendo ser considerada elemento único para decisão de vistoria, aquisição, comercialização ou qualquer outra negociação envolvendo o veículo.

O CONTRATANTE declara ciência de que, em razão da inexistência de um registro nacional unificado dessas informações, bem como do tempo necessário para coleta, tratamento, validação e processamento dos dados provenientes de diferentes fontes, o prazo para captação e disponibilização de informações ao mercado pode ocorrer em até [redacted] contados do evento gerador ou de sua publicação, tratando-se de prazo meramente estimativo, que poderá variar conforme a origem, disponibilidade e atualização das bases consultadas.

O CONTRATANTE declara, ainda, estar ciente de que, em determinadas situações, especialmente quando houver divergências cadastrais, inconsistências de publicação, atraso na disponibilização pelas fontes originárias ou ausência de compartilhamento da informação nas bases de mercado, a captação poderá ocorrer em prazo superior.

Dessa forma, informações relativas a leilões, sinistros, histórico de comercialização ou outros apontamentos poderão não estar disponíveis na presente CONSULTA VEICULAR no momento de sua emissão, ainda que o evento tenha ocorrido anteriormente.

O CONTRATANTE declara, ainda, ciência de que a CONTRATADA não possui acesso a informações provenientes dos sistemas [redacted] em como a registros restritos ou não disponibilizados para consulta pública, incluindo intenção de gravame, não caracterizando tais ausências falha na prestação do serviço.

O CONTRATANTE declara também estar ciente da necessidade de verificação do **CRLV** do veículo para identificação de eventuais restrições administrativas, sinistros ou apontamentos registrados junto ao DETRAN.

Declara, por fim, que a utilização dos dados respeitará as finalidades e procedimentos legalmente admitidos pela **Lei Geral de Proteção de Dados (Lei nº 13.709/2018 - LGPD)**.