3ª VISÃO
Perícias e Vistorias Automotivas

[redacted]

20/10/2026 13:45:36

[redacted]

LAUDO DE VISTORIA CAUTELAR

Marca, Modelo e Ano fabricação/Modelo

AUDI/Q3 SPB 2.0 TFSI/AUDI/Q3 SPB 2.0 TFSI
2022/ 2023 - BRANCA - GASOLINA

[redacted]



APROVADO

DADOS DO VEÍCULO

DADOS DA BIN				DADOS COLETADOS	
TIPO VEÍCULO:	SUV	**ESPÉCIE:**	NÃO INFORMADO	**CRLV:**	Não informado
RENAVAM:	[redacted]	**CATEGORIA:**	NÃO INFORMADO	**HODÔMETRO:**	19765
CHASSI:		**CAPACIDADE:**	[redacted]	**CHASSI:**	[redacted]
MOTOR:		**PBT:**		**MOTOR:**	
CÂMBIO:	NÃO INFORMADO	**CILINDRADA:**		**CÂMBIO:**	NÃO INFORMADO
MUNICÍPIO/UF:	MACEIO/AL	**POTÊNCIA:**		**MUNICÍPIO/UF:**	Maceió/AL

APROVADO **REPROVADO** **COM APONTAMENTO(S)** **COM ALERTA(S)** **COM RESTRIÇÃO(ÕES)**









[redacted]

ELEMENTOS IDENTIFICADORES

Placas (PIV)



208 - Sem vestígios de irregularidades.

Gravação do Chassi

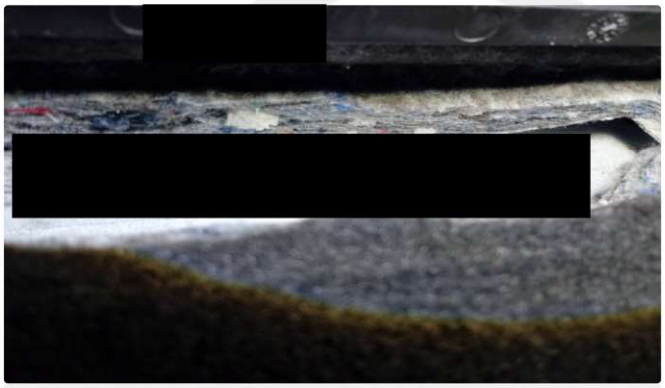

018 - Gravação identificadora sem vestígios aparentes de adulteração.

Gravação do Motor



018 - Gravação identificadora sem vestígios aparentes de adulteração.

Gravação do Câmbio

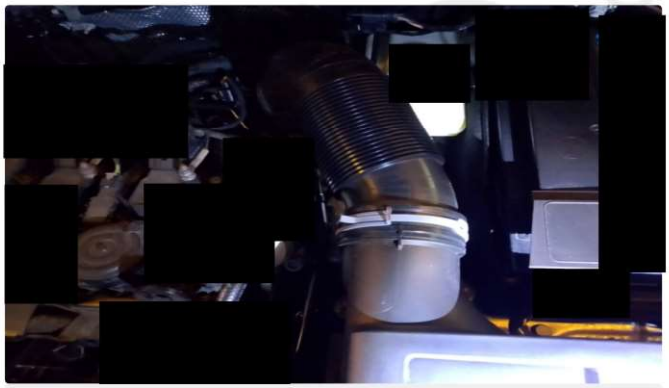

018 - Gravação identificadora sem vestígios aparentes de adulteração.

Hodômetro



249 - Registro fotografado/observado.

Eta/VIS

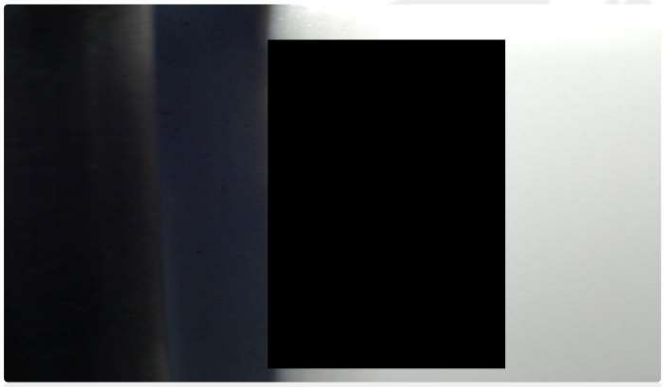

249 - Registro fotografado/observado.

[redacted]

ITENS ANALISADOS

Identificação da Gravação

ETA/Gravação do ano de fabricação do veículo

- 8 - Eta original

Gravação do VIS nas etiquetas

VIS compartimento do motor

- 8 - Eta original

VIS do batente da porta

- 8 - Eta original

VIS do piso/assoalho

- 8 - Eta original

Gravação do VIS nos Vidros

Para-brisa

- 089 - Gravação identificadora original/conforme os padrões do fabricante.

Vidro da porta dianteira esquerda

- 089 - Gravação identificadora original/conforme os padrões do fabricante.

Vidro da porta traseira esquerda

- 089 - Gravação identificadora original/conforme os padrões do fabricante.

Vidro da porta dianteira direita

- 089 - Gravação identificadora original/conforme os padrões do fabricante.

Vidro da porta traseira direita

- 089 - Gravação identificadora original/conforme os padrões do fabricante.

Vidro traseiro

- 089 - Gravação identificadora original/conforme os padrões do fabricante.

PIV- Placas de identificação veicular

QR Code

- 208 - Sem vestígios de irregularidades.

PRH - Pesquisas de Registros e Histórico

Restrições informadas por consulta homologada.

- 247 - Não consta histórico em leilão e/ou remarketing e/ou venda direta e/ou clubes de vendas e/ou locadoras e/ou similares, conforme pesquisa anexa ao laudo.

EQUIPAMENTOS OBRIGATÓRIOS

1 - Palas internas (para sol)	Ok
2 - Limpador de para brisa	Ok
3 - Pneus	Ok
4 - Estepe	Ok
5 - Macaco	Ok
6 - Chave de Roda	Ok
7 - Triângulo	Ok
8 - Cintos de segurança para todos os ocupantes	Ok
9 - Espelhos retrovisores	Ok
10 - Lanternas dianteiras e traseiras	Ok
11 - Faróis esquerdo e direito(alto e baixo)	Ok
12 - Setas dianteiras e traseiras	Ok
13 - Luz de emergência (alerta)	Ok
14 - Luz de freio	Ok
15 - Luz de ré	Ok
16 - Iluminação da placa traseira	Ok

3ª VISÃO Perícias e Vistorias Automotivas

[redacted]

AVALIAÇÃO DE PINTURA

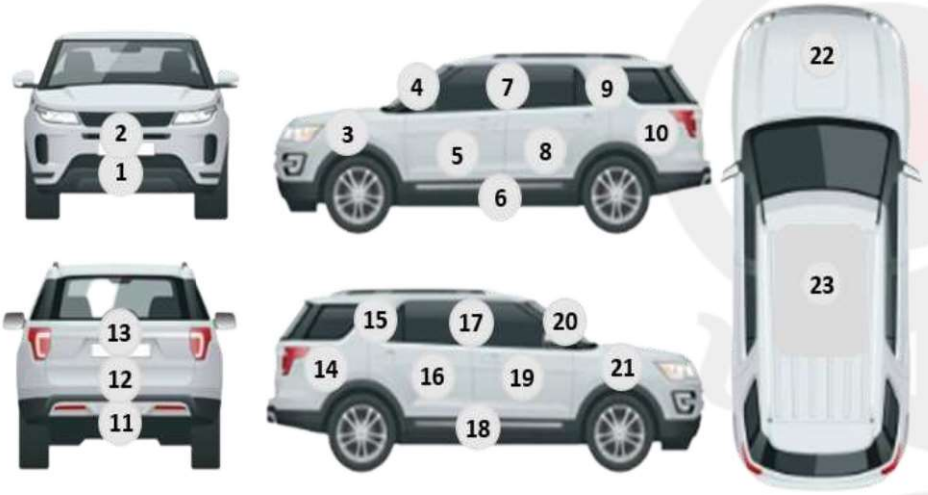

1 - Envolvente/para choque dianteiro	Original
2 - Painel frontal	Original
3 - Para lama dianteiro esquerdo	Original
4 - Coluna dianteira esquerda	Original
5 - Porta dianteira esquerda	Original
6 - Caixa de ar/soleira esquerda	Original
7 - Coluna média/central esquerda	Original
8 - Porta traseira esquerda	Original
9 - Coluna traseira esquerda	Original
10 - Para lama/folha lateral traseira esquerda	Original
11 - Envolvente/para choque traseiro/painel traseiro	Original
12 - Painel traseiro	Original
13 - Capô/tampa do porta malas/caçamba	Original
14 - Para lama/folha lateral traseira direita	Original
15 - Coluna traseira direita	Original
16 - Porta traseira direita	Original
17 - Coluna média/central direita	Original
18 - Caixa de ar/soleira direita	Original
19 - Porta dianteira direita	Original
20 - Coluna dianteira direita	Original
21 - Para lama dianteiro direito	Original
22 - Capô/tampa do compartimento do motor	Original
23 - Teto/Painel traseiro	Original

AVALIAÇÃO ESTRUTURAL



1 - Envolvente/para choque dianteiro	Original
2 - Alma para choque diant/painel front infe/crashbox	Original
3 - Painel frontal superior	Original
4 - longarina dianteira inferior/superior esquerda	Original
5 - Caixa de roda dianteira esquerda	Original
6 - Torre do amortecedor dianteiro esquerdo	Original
7 - Painel corta fogo	Original
8 - Para lama/folha lateral dianteira esquerda	Original
9 - Porta dianteira esquerda	Original
10 - Caixa de ar/soleira esquerda	Original
11 - Assoalho do habitáculo lado esquerdo	Original
12 - Coluna dianteira esquerda	Original
13 - Coluna média/central esquerda	Original
14 - Porta traseira esquerda	Original
15 - Coluna traseira esquerda	Original
16 - Caixa de roda traseira esquerda	Original
17 - Folha lateral traseira esquerda	Original
18 - Longarina traseira esquerda	Original
19 - Envolvente/para choque traseiro	Original
20 - Capô/tampa do porta malas/caçamba/painel traseiro	Original

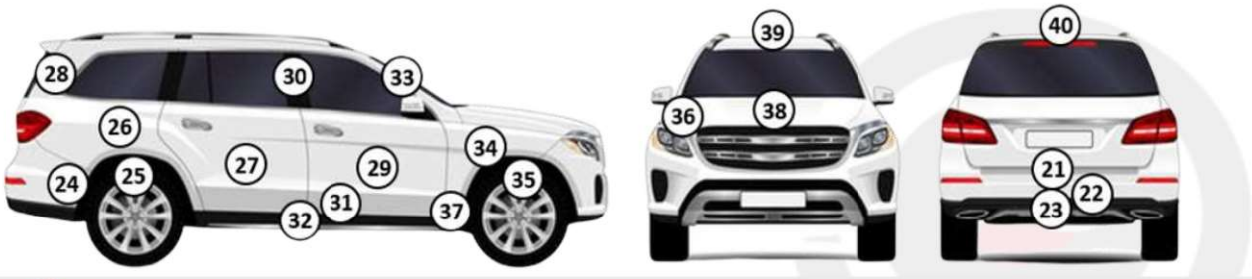

21 - Painel traseiro	Original
22 - Alma do para choque traseiro	Original
23 - Assoalho do porta malas/caçamba	Original
24 - Longarina traseira direita	Original
25 - Caixa de roda traseira direita	Original
26 - Folha lateral traseira direita	Original
27 - Porta traseira direita	Original
28 - Coluna traseira direita	Original
29 - Porta dianteira direita	Original
30 - Coluna média/central direita	Original
31 - Assoalho do habitáculo lado direito	Original
32 - Caixa de ar/soleira direita	Original
33 - Coluna dianteira direita	Original
34 - Para lama/folha lateral dianteira direita	Original
35 - Caixa de roda dianteira direita	Original
36 - Torre do amortecedor dianteiro direito	Original
37 - longarina dianteira inferior/superior direita	Original
38 - Capô/tampa do compartimento do motor	Original
39 - Folha do teto/painel traseiro	Original
40 - Estrutura do teto	Original

REGISTROS FOTOGRÁFICOS

Eta/VIS do batente da porta



Eta/VIS do compartimento do motor



Lacre /QR code

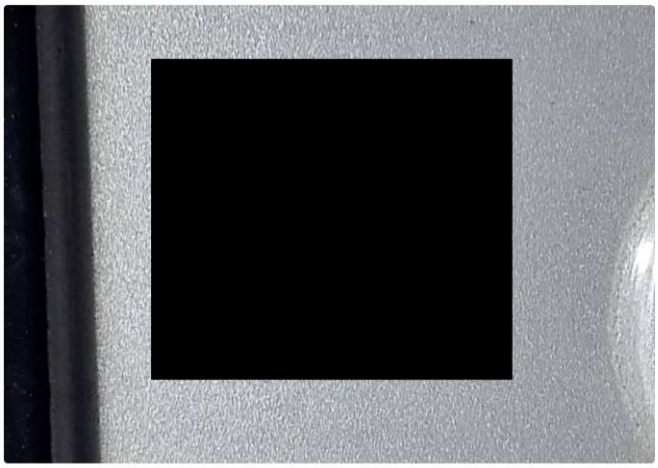

Gravação do VIS no vidro



Data do cinto de segurança

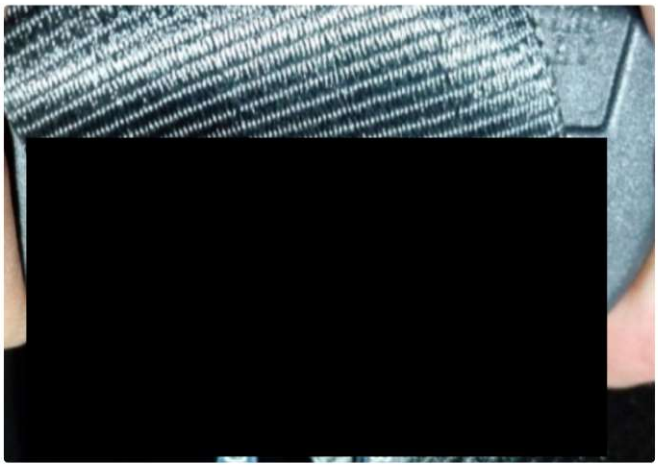

Foto extra



Foto extra

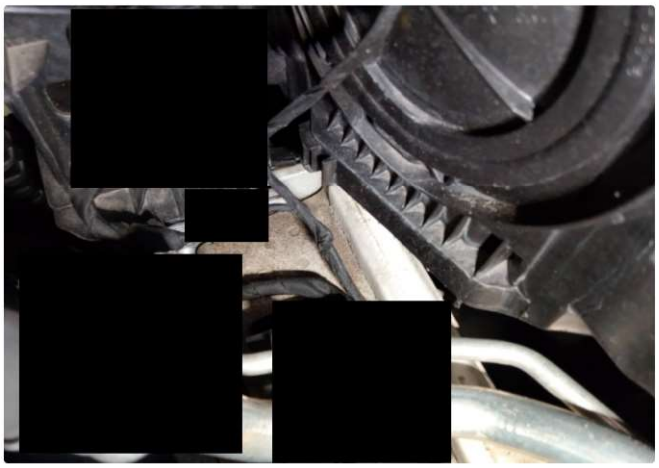

Foto extra



Foto extra

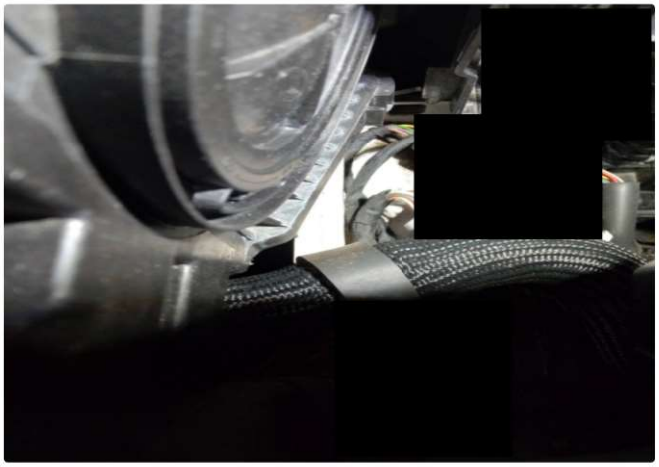

Foto extra



Foto extra



Foto extra



[redacted]

Foto extra



Foto extra



Foto extra



Foto extra



Foto extra



Foto extra



[redacted]

Foto extra

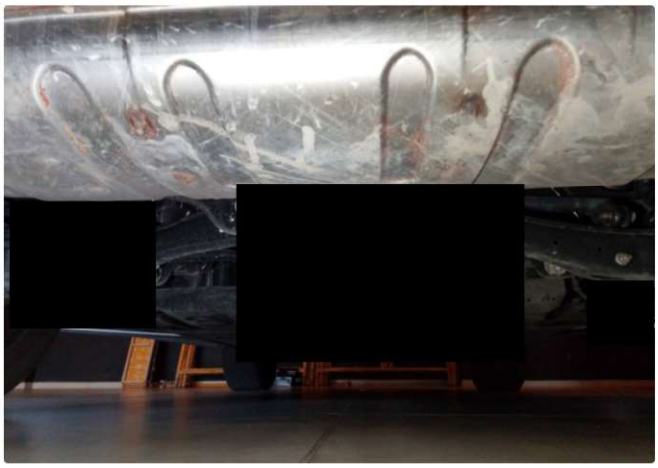

Foto extra



Foto extra



Foto extra



Foto extra



Foto extra



[redacted]

Foto extra



Foto extra



Foto extra



Foto extra



Foto extra



Foto extra



[redacted]

Foto extra



Foto extra



Foto extra



Foto extra



Foto extra



3ª VISÃO Perícias e Vistorias

INFORMAÇÕES IMPORTANTES

- Os seguintes itens, não são verificados no laudo de vistoria cautelar : Peças mecânicas, itens de acabamento interno, funcionamento de peças da suspensão (salvo a conferência das modificações feitas no sistema de suspensão, as quais necessitam de autorização do DETRAN), conforme previsto na resolução nº 916/22/08 do CONTRAN;
- Também não são verificados no laudo de vistoria cautelar: sistema de freio ABS, Air bag, computador de bordo e sistemas eletrônicos.
- ATENÇÃO! o laudo de vistoria cautelar, apenas, registra fotograficamente a quilometragem aparente no hodômetro do veículo.
- Apenas ITL - Instituto Técnico Licenciada ou ETP - Estudo Técnico Preliminar têm autorização legal para atestar, por meio da inspeção de segurança veicular, se um veículo com danos estruturais está apto a circular, conforme previsto na resolução CONTRAN nº 922/22. As unidades do grupo 3V, ao realizar a vistoria cautelar, apenas informam no laudo sobre a existência de danos ou reparos e sua localização. Os status usados nos laudos cautelares do grupo 3V são para controle interno e não visam atestar a aptidão do veículo para circular, ser comercializado ou depreciar seu valor.

[redacted]

Observações
VEÍCULO POSSUI DÉBITOS



A Terceira Visão é uma empresa com mais de 30 anos de experiência na realização de vistorias veiculares. A vistoria cautelar feita pela Terceira Visão contempla a análise material do veículo, ou seja, seus dados estruturais aparentes, assim como todos os seus elementos de identificação.
Através dos elementos de identificação do veículo, levantados pela Terceira Visão, inicia-se a segunda fase do trabalho: a pesquisa do veículo nos bancos de dados disponíveis.
As pesquisas são feitas por empresas homologadas pela Terceira Visão, cuja atividade é independente desta.
Este trabalho tem o objetivo de fornecer ao cliente o mais completo informativo sobre o veículo pesquisado, dentro das informações disponíveis. Algumas informações podem não estar disponíveis nos bancos de dados das empresas homologadas, ou mesmo estar sob sigilo judicial. Por esta razão, a empresa possui uma obrigação de meio (trazer o melhor resultado) e não possui uma obrigação de resultado (trazer toda a informação existente).
Por fim, sobre as SEGURADORAS, cada companhia possui seus próprios critérios de contratação com seus clientes. Além das condições do veículo, inúmeros outros fatores podem influenciar a decisão da companhia de seguro, tais como o perfil do condutor, sinistralidade do veículo, etc.
Por esta razão, recomenda-se, antes de adquirir um veículo, consultar sua companhia de seguro para saber suas regras de contratação. O TRABALHO DE VISTORIA CAUTELAR É AUTÔNOMO EM RELAÇÃO ÀS COMPANHIAS DE SEGURO e não podemos garantir a aceitação, ou não, de seu veículo junto a estas empresas.

CAUTELAR PLUS

[redacted] DATA/HORA: 20/10/2026 12:48:40

[redacted]

QUADRO RESUMO

- **RESTRIÇÕES: NÃO**
- DÉBITOS: **SIM**
- **LEILÃO 1: NÃO**
- LEILÃO 2: **NÃO**
- **LEILÃO 3: NÃO**
- VENDA DIRETA: **NÃO**
- **APONTAMENTO DE COMERCIALIZAÇÃO: NÃO**
- INDÍCIO DE SINISTRO 1: **NÃO**
- **INDÍCIO DE SINISTRO 2: NÃO**
- INDÍCIO DE SINISTRO 3: **NÃO**
- **SINISTRO: NÃO**
- SITUAÇÃO: **CIRCULAÇÃO**

BIN + RF

PLACA:	[redacted]
PROCEDÊNCIA:	NACIONAL
CHASSI:	[redacted]
RENAVAM:	
NÚMERO DO MOTOR:	
MOTOR DE FÁBRICA:	

COR	BRANCA	**ANO FAB/MOD**	2022/2023
MARCA/MODELO	AUDI/Q3 SPB 2.0 TFSI	**UF/MUNICIPIO**	AL/MACEIO
CAP. PASSAGEIROS	[redacted]	**COMBUSTÍVEL**	GASOLINA
POTÊNCIA		**TIPO**	UTILITARIO
CARROCERIA	NAO APLICAVEL	**CAIXA DE CÂMBIO**	NÃO INFORMADO
NÚMERO DO CÂMBIO	NÃO INFORMADO	**NÚMERO DE CARROCERIA**	NÃO INFORMADO
EIXOS	[redacted]	**EIXO AUXILIAR**	NÃO INFORMADO
EIXO TRASEIRO DIF.	NÃO INFORMADO	**CAPACIDADE DE CARGA**	[redacted]
CILINDRADAS	[redacted]	**REMARCAÇÃO DO CHASSI**	NÃO
PESO BRUTO/CMT		**SITUAÇÃO**	CIRCULAÇÃO
DATA DA ÚLTIMA ATUALIZAÇÃO	31/10/2025	**DATA DE EMISSÃO ÚLTIMO CRV**	21/05/2024

RESTRIÇÕES

RESTRIÇÃO FINANCEIRA:	NADA CONSTA	**RESTRIÇÃO JUDICIAL:**	NADA CONSTA
RESTRIÇÃO TRIBUTARIA:	NADA CONSTA	**RESTRIÇÃO ADMINISTRATIVA:**	NADA CONSTA

DADOS DO FABRICANTE

PLACA:	[redacted]	**CHASSI:**	[redacted]
UF FATURADO:	PR	**DOC FATURADO:**	
COR:	BRANCA	**COMBUSTIVEL:**	GASOLINA
MARCA/MODELO:	AUDI/Q3 SPB 2.0 TFSI	**ANO FAB/MOD:**	2022/2023

POTENCIA:	[redacted]	**CILINDRADAS:**	[redacted]
MOTOR:		**CAMBIO:**	NADA CONSTA
NUMERO CARROCERIA:	NADA CONSTA	**EIXOS:**	[redacted]
EIXO AUXILIAR:	NADA CONSTA	**EIXO TRASEIRO DIF.:**	NADA CONSTA
PBT:	[redacted]	**CMT:**	[redacted]

✅ **VEICULO NÃO POSSUI ROUBO/FURTO ATIVO.**

HISTORICO RF

✅ **VEÍCULO NÃO POSSUÍ HISTÓRICO DE ROUBO E FURTO**

BASE ESTADUAL

PLACA:	[redacted]	**PROCEDÊNCIA:**	NACIONAL
CHASSI:		**MOTOR:**	DSN046497
RENAVAM:		**COR:**	BRANCA
ANO DE FABRICAÇÃO/MODELO:	2022/2023	**MUNICÍPIO/UF:**	MACEIO/AL
QTD. PASSAGEIROS:	[redacted]	**CAPACIDADE DE CARGA:**	[redacted]
ESPÉCIE:	MISTO	**NÚMERO CARROCERIA:**	NÃO INFORMADO
CÂMBIO:	NÃO INFORMADO	**EIXOS:**	[redacted]
CATEGORIA:	PARTICULAR	**TIPO DO VEÍCULO:**	UTILITARIO
TIPO CARROCERIA:	NAO APLICA	**COMBUSTÍVEL:**	GASOLINA
MARCA/MODELO:	AUDI/Q3 SPB 2.0 TFSI	**CMT/PBT:**	[redacted]
POTÊNCIA:	[redacted]	**SITUAÇÃO:**	CIRCULAÇÃO
CILINDRADAS:			

RESTRIÇÕES

✅ **NÃO CONSTAM RESTRIÇÕES PARA A PLACA**

RESTRIÇÃO ADMINISTRATIVA:	NADA CONSTA	**RESTRIÇÃO FINANCEIRA:**	NADA CONSTA
RESTRIÇÃO TRIBUTARIA:	NADA CONSTA	**RESTRIÇÃO JUDICIAL:**	NADA CONSTA
FURTO:	NADA CONSTA	**OUTRAS RESTRIÇÕES**	NADA CONSTA

DÉBITOS

❌ **CONSTAM DÉBITOS PARA A PLACA** [redacted]

ALERTA IPVA E LICENCIAMENTO:	EXISTE DEBITO IPVA E LICENCIAMENTO	**ALERTA DE MULTA:**	NAO EXISTE DEBITO
VALOR DPVAT:	0,00	**VALOR IPVA:**	[redacted]
VALOR DO LICENCIAMENTO:	0,00	**VALOR DAS MULTAS:**	0,00

INFORMAÇÕES DO PROPRIETÁRIO

ANTERIOR:	NÃO INFORMADO	**ATUAL:**	[redacted]

COMPARATIVO DE COMPONENTES VEICULARES

COMPONENTE	FÁBRICA	ESTADUAL	COMPARATIVO
CHASSI	[redacted]		✅OK

MOTOR	[redacted]		OK
COR	BRANCO	**BRANCO**	OK
COMBUSTIVEL	GASOLINA	**GASOLINA**	OK

GRAVAME

NÃO CONSTA GRAVAME PARA ESTE VEÍCULO OU JÁ FOI BAIXADO

SENATRAN INDICADORES

ROUBO/FURTO ATIVO

NENHUM REGISTRO

COMUNICADO DE VENDA ATIVA

NENHUM REGISTRO

RESTRIÇÕES JUDICIAL RENAJUD

NENHUM REGISTRO

MULTA RENAINF

NENHUM REGISTRO

RECALL

NENHUM REGISTRO

CERTIFICADO DE SEGURANÇA VEICULAR

NÃO CONSTAM REGISTROS DO TIPO SINISTRADO

RESTRIÇÃO PGFN

NENHUM REGISTRO

PROCESSO EXTRAJUDICIAL

NENHUM REGISTRO

RESTRIÇÃO DE CIRCULAÇÃO EXTRAJUDICIAL

NENHUM REGISTRO

DECODIFICADOR

CHASSI:	[redacted]	**TIPO VEÍCULO:**	NÃO INFORMADO
REGIÃO:	BRASIL / PARAGUAI / COLOMBIA / URUGUAI	**PÁIS:**	BRASIL
FABRICANTE:	AUDI	**MODELO:**	Q3 SPB 2.0 TFSI
CATEGORIA:	UTILITARIO	**TRANSMISSÃO:**	NÃO INFORMADO
MOTORIZAÇÃO:	2.0	**VERSÃO:**	SPB TFSI

TABELA FIPE

CÓDIGO	DESCRIÇÃO	PREÇO (R$)
[redacted]		[redacted]

LEILÃO 1

NENHUM REGISTRO DE LEILÃO

LEILÃO 2

NENHUM REGISTRO DE LEILÃO

LEILÃO 3

NENHUM REGISTRO DE LEILÃO

REMARKETING

NENHUM REGISTRO DE REMARKETING

VENDA DIRETA

NENHUM REGISTRO DE OFERTA DE LEILÃO

APONTAMENTO DE COMERCIALIZAÇÃO

NADA CONSTA

DETALHAMENTO DE APONTAMENTO

NADA CONSTA

SINISTRO

VEÍCULO NÃO POSSUI SINISTRO

INDICIO DE SINISTRO 1

NADA CONSTA

INDICIO DE SINISTRO 2

NADA CONSTA

INDÍCIO DE SINISTRO 3

NADA CONSTA

HISTÓRICO DE PROPRIETÁRIOS

UF	PLACA	ANO	NOME
AL	[redacted]	2026	[redacted]

DETRAN

PROPRIETÁRIO	[redacted]	**MARCA/MODELO**	AUDI/Q3 SPB 2.0 TFSI
PLACA		**RENAVAM**	[redacted]
ANO FABRICAÇÃO	2022	**COR**	BRANCA
COMBUSTÍVEL	GASOLINA	**CATEGORIA**	PARTICULAR
TIPO	UTILITARIO	**ESPÉCIE**	MISTO

LACRE UF	[redacted]	**RESTRIÇÃO DE VENDA**	SEM RESERVA DE DOMINIO
ROUBO/FURTO	NAO	**COMUNICADO DE VENDA**	NAO
NÚMERO DE AR	NÃO INFORMADO		

TOTAL DE DÉBITOS

ARRAY

DÉBITOS EVENTUAIS

GUINCHO	DIÁRIAS	INFRAÇÕES	TOTAL
R$ 0,00	R$ 0,00	**R$ 0,00**	NÃO INFORMADO

AÇÕES TRABALHISTAS

NADA CONSTA

DOCUMENTO	[redacted]	**CÓDIGO DE AUTENTICIDADE**	[redacted]
EMITIU A CERTIDÃO NEGATIVA?	SIM	**EXPEDIÇÃO**	20/10/2026, ÀS 12:50:44
NOME	[redacted]	**TOTAL DE PROCESSOS**	0

LINK DA CERTIDÃO

[redacted]

ESTAS INFORMAÇÕES SÃO CONFIDENCIAS E DEVERÃO SER UTILIZADAS EXCLUSIVAMENTE PARA A ORIENTAÇÃO DAS TRANSAÇÕES COMERCIAIS DO ESTABELECIMENTO COMERCIAL, RESPONSABILIZANDO-SE CIVIL E CRIMINALMENTE POR DANOS QUE OCASIONAR A TERCEIROS QUANDO UTILIZADAS EM DESACORDO COM A LESGISLAÇÃO EM VIGOR. A NOSSA RESPONSABILIDADE LIMITA-SE A TRANSMITIR FIELMENTE AS INFORMAÇÕES SOBRE VEICULOS AUTOMOTORES REGISTRADOS EM BASES DE DADOS PÚBLICAS E PRIVADAS DETENTORAS DAS INFORMAÇÕES. AS INFORMAÇÕES EXIBIDAS NESTA CONSULTA SÃO AS QUE ENCONTRAM-SE DISPONIVEIS NA DATA E HORA DA CONSULTA NAS BASES DE DADOS PÚBLICAS OU PRIVADAS, CABENDO AO ESTABELECIMENTO COMERCIAL EM CASO DE DÚVIDA OU DIVERGÊNCIA, CONSULTAR DIRETAMENTE O ÓRGÃO COMPETENTE. O ESTABELECIMENTO COMERCIAL DECLARA TER CIÊNCIA QUE TODAS AS INFORMAÇÕES PRESTADAS NO CORPO DESSA CONSULTA VISAM EXCLUSIVAMENTE COLABORAR COM O PROCESSO DE AVERIGUAÇÃO DE PRUDÊNCIA DO VEÍCULO, SERVINDO APENAS COMO UMA FERRAMENTE DE ANÁLISE PRÉVIA E NÃO COMO ELEMENTO DE DECISÃO ÚNICA PARA VISTORIA OU COMERCIALIZAÇÃO DO VEÍCULO. O LEVANTAMENTO DAS INFORMAÇÕES VEICULARES VIA CONSULTA ELETRÔNICA JAMAIS PODE SUBSTITUIR A CONSULTA DO ÓRGÃO OFICIAL ESPECIALMENTE PELO FATO DE QUE AS INFORMAÇÕES PODEM SER ACRESCIDAS, MODIFICADAS OU RETIRADAS DE FORMA "ON-LINE" PELOS ÓRGÃOS PÚBLICOS, INSTITUIÇÕES FINANCEIRAS E SEGURADORAS.