PLENAVER/ 3 VISAO SOROCABA
CNPJ: 08.326.941/0001-21
ENDEREÇO: RUA JERÔNIMO DA VEIGA, 11
TELEFONE: (15) 32336-516
DATA LAUDO: 26/08/2026 15:57:01

**Número do Laudo =** [redacted]

APROVADO

# VISTORIA CAUTELAR

| **CLIENTE:** | COLLECTION LEXUS JUCELINO KUBITSCHEK |
|---|---|

## DADOS DO PROPRIETARIO

| NOME | CPF/CNPJ | TELEFONE | E-MAIL |
|---|---|---|---|
| | | NÃO INFORMADO | NÃO INFORMADO |

## DADOS DO VEÍCULO

| Renavam | Placa | Nº Chassi | Tipo Veículo | Combustível | Fabricante | Modelo |
|---|---|---|---|---|---|---|
| [redacted] | | | | GASOLINA/ELETRICO | | I/LEXUS RX500H F-SPORT |

| Ano Fab. | Ano Mod. | Capacidade | Cor | Nr.Motor | Nr.Câmbio | Kilometragem |
|---|---|---|---|---|---|---|
| 2024 | 2024 | | PRETA | [redacted] | | 29417 |

| Nº do Chassi do veículo | Nº do Chassi no Cadastro | Nº do Motor no Veículo | Nº do Motor no Cadastro |
|---|---|---|---|
| [redacted] | | | |

- RESTRIÇÕES ESTADUAL
- MULTAS E DEBITOS
- LEILÃO
- SINISTRO
- HISTORICO DE ROUBO E FURTO
- HISTÓRICO DE LAUDO CAUTELAR
- HISTÓRICO DE LAUDO DE MOTOR
- HISTORICO DE CONSULTAS

**OBSERVAÇÃO:**

**RECALL PENDENTE DATA 26/11/2025, CONFORME PESQUISA EM ANEXO.**

O presente laudo possui caráter particular, analítico e informativo do veículo objeto de exame, e não substitui, em hipótese alguma, eventual perícia oficial do instituto de criminalística. A sua legitimidade restringe-se ao exato momento da realização dos exames em razão do que a SAITO & SANTOS VISTORIA DE VEICULOS LTDA não se responsabiliza por quaisquer modificações, alterações e/ ou substituições posteriores realizadas neste veículo, especialmente aquelas que impliquem o chassi, motor câmbio e suas respectivas numerações identificadoras, bem como, outras que afetem a segurança do veículo.

## INFORMAÇÕES DOS ITENS AVALIADOS

| Itens Verificados | Status | Descrição |
|---|---|---|
| 100-CONDIÇÃO DA PLACA: | ✓ OK | |
| 200-CONDIÇÃO DA NUMERAÇÃO DO MOTOR. | ✓ OK | |
| 300-CONDIÇÃO DO NÚMERO DO CHASSI | ✓ OK | |
| 400-CONDIÇÕES DAS ETIQUETAS DE IDENTIFICAÇÃO DO CHASSI | ✓ OK | |
| 500-CONDIÇÃO DA GRAVAÇÃO DO CHASSI NOS VIDROS / VIN | ✓ OK | |
| 600-CONDIÇÃO DA ESTRUTURA DA CARROÇARIA | ✓ OK | |
| 700-REGISTRO/HISTÓRICO DE LEILÃO/SINISTRO/ OU ROUBO E FURTO: | ✓ OK | |

PLENAVER/ 3 VISAO SOROCABA
CNPJ: 08.326.941/0001-21
ENDEREÇO: RUA JERÔNIMO DA VEIGA, 11
TELEFONE: (15) 32336-516
DATA LAUDO: 26/08/2026 15:57:01

**Número do Laudo =** [redacted]

APROVADO

DIANTEIRA



TRASEIRA

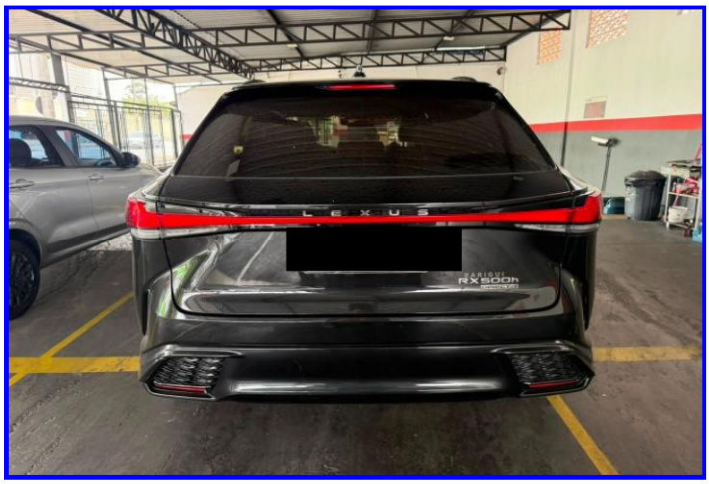

CHASSI



MOTOR



CÂMBIO



LACRE



PLENAVER/ 3 VISAO SOROCABA
CNPJ: 08.326.941/0001-21
ENDEREÇO: RUA JERÔNIMO DA VEIGA, 11
TELEFONE: (15) 32336-516
DATA LAUDO: 26/08/2026 15:57:01

**Número do Laudo** [redacted]

APROVADO

CRLV



ETIQUETA ASSOALHO



ETIQUETA COMPARTIMENTO DO MOTOR



VIDRO



HODÔMETRO




NUMERAÇÃO DO VIN (VIDRO-FRENTE)



PLENAVER/ 3 VISAO SOROCABA
CNPJ: 08.326.941/0001-21
ENDEREÇO: RUA JERÔNIMO DA VEIGA, 11
TELEFONE: (15) 32336-516
DATA LAUDO: 26/08/2026 15:57:01

**Número do Laudo :** [redacted]

APROVADO

NUMERAÇÃO DO VIN (VIDRO-TRASEIRO)



COMPARTIMENTO DO MOTOR



CAIXA_ESTEPE



ETIQUETA_VIS_COLUNA



ETIQUETA_VIS_MOTOR



PNEU_DIANTEIRO_DIREITO



PLENAVER/ 3 VISAO SOROCABA
CNPJ: 08.326.941/0001-21
ENDEREÇO: RUA JERÔNIMO DA VEIGA, 11
TELEFONE: (15) 32336-516
DATA LAUDO: 26/08/2026 15:57:01

**Número do Laudo** [redacted]

APROVADO

PNEU_DIANTEIRO_ESQUERDO



PNEU_TRASEIRO_DIRETO



PNEU_TRASEIRO_ESQUERDO



ESTEPE



DIANTEIRA_45º_LADO_DIREITO



DIANTEIRA_45º_LADO_ESQUERDO



PLENAVER/ 3 VISAO SOROCABA
CNPJ: 08.326.941/0001-21
ENDEREÇO: RUA JERÔNIMO DA VEIGA, 11
TELEFONE: (15) 32336-516
DATA LAUDO: 26/08/2026 15:57:01

**Número do Laudo :** [redacted]

APROVADO

COMPARTIMENTO_DO_MOTOR



FOTO_DO_PAINEL_DE_INSTRUMENTOS_COMPLETO

KM_ATUAL




BANCO_DIANTEIRO_DIREITO

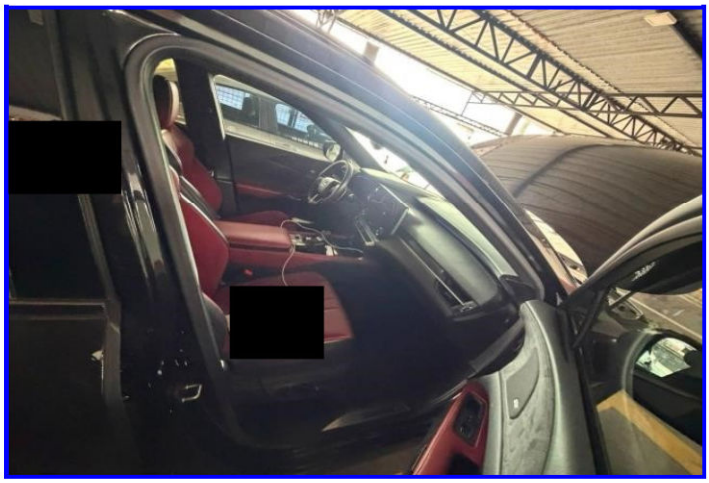

BANCO_DIANTEIRO_ESQUERDO



BANCO_TRASEIRO



PLENAVER/ 3 VISAO SOROCABA
CNPJ: 08.326.941/0001-21
ENDEREÇO: RUA JERÔNIMO DA VEIGA, 11
TELEFONE: (15) 32336-516
DATA LAUDO: 26/08/2026 15:57:01

**Número do Laudo :** [redacted]

APROVADO

TRASEIRA_45º_LADO_DIREITO



TRASEIRA_45º_LADO_ESQUERDO

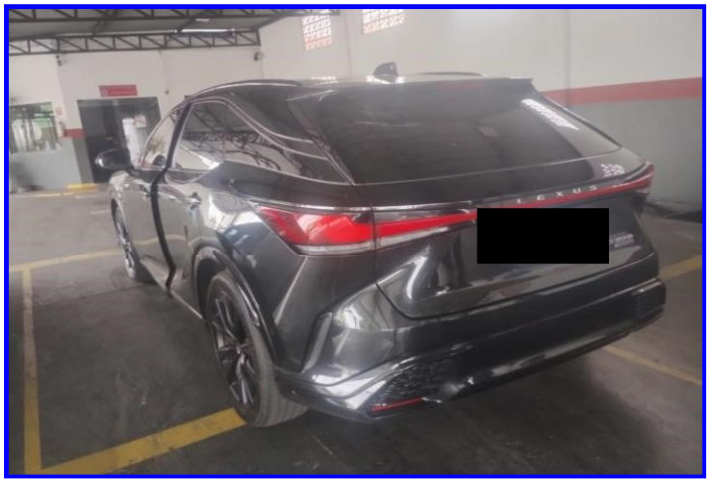

LACRE_DA_PLACA_OU_QR_CODE




PLACA_TRASEIRA_COMPLETA

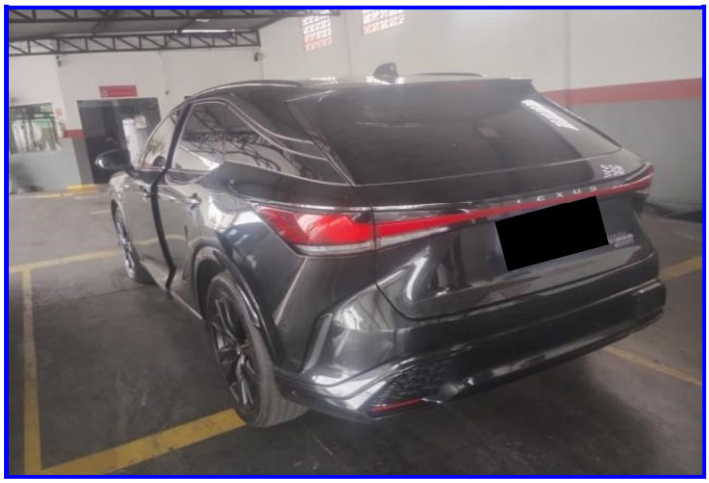

ASSOALHO_DO_PORTA_MALAS



DOC_PROPRIETARIO



PLENAVER/ 3 VISAO SOROCABA
CNPJ: 08.326.941/0001-21
ENDEREÇO: RUA JERÔNIMO DA VEIGA, 11
TELEFONE: (15) 32336-516
DATA LAUDO: 26/08/2026 15:57:01

**Número do Laudo =** [redacted]

APROVADO

COL_DIANTEIRA_DIREITA



COL_DIANTEIRA_ESQUERDA



COL_CENTRAL_DIREITA

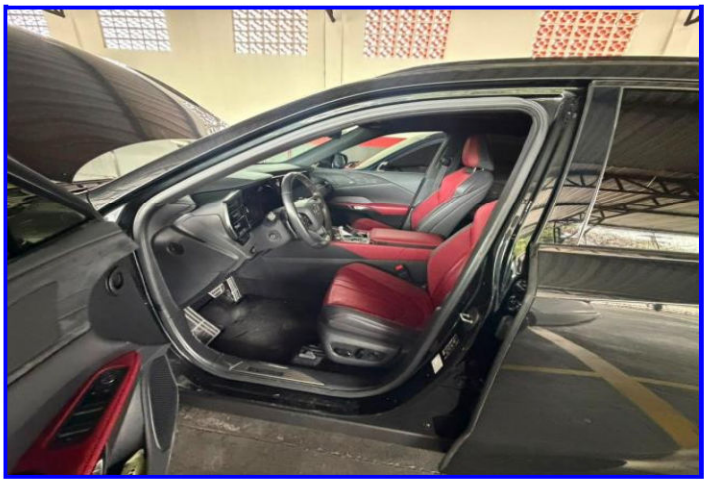

**Vistoriador**

[redacted]