PLACA [redacted]
MODELO DO VEÍCULO: M.BENZ AMG A35 4M

VISTORIA CERTICAR

[redacted]

PROTEGIDO POR SUPER VISÃO

EFETUE A LEITURA DO QR CODE PARA
ASSEGURAR A AUTENTICIDADE DO LAUDO. EXIJA SUA VIA.

SuperVisão Vistorias Automotivas

SITUAÇÃO GERAL

APROVADO

APRESENTAÇÃO



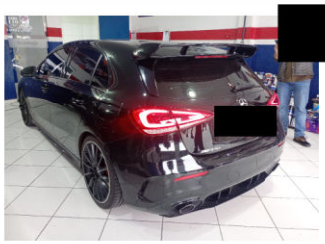

DADOS GERAIS

NO. LAUDO:	[redacted]
DATA DE VISTORIA:	24/09/2026 10:46
UNIDADE:	[redacted]
PRESTADOR DE SERVIÇO:	
CNPJ:	
CLIENTE CONTRATANTE:	

DADOS GERAIS DO VEÍCULO

MARCA:	MERCEDES BENZ
MODELO:	M.BENZ AMG A35 4M
COR:	PRETA
ANO FABRICAÇÃO:	2022
ANO MODELO:	2023
PLACA:	[redacted]
RENAVAM:	
KM:	37215
COMBUSTÍVEL:	GASOLINA

RESUMO DE STATUS

OK TESTE FUNCIONAL/ACESSÓRIOS	S TESTE BÁSICO E PRESENÇA DE DETERMINADOS ITENS E ACESSÓRIOS.
OK CHASSI .	ANALISA AS CONDIÇÕES DA GRAVAÇÃO DO CHASSI DO VEÍCULO. ITEM DE IDENTIFICAÇÃO OBRIGATÓRIO.
OK MOTOR .	ANALISA AS CONDIÇÕES DA NUMERAÇÃO IDENTIFICADORA DO MOTOR.
OK CÂMBIO .	ANALISA AS CONDIÇÕES DA NUMERAÇÃO IDENTIFICADORA DO CÂMBIO, QUANDO PRESENTE E VISÍVEL.
OK ETA'S	ANALISA AS ETIQUETAS DE IDENTIFICAÇÃO AUTODESTRUTÍVEIS, QUANDO EXISTENTES E OBRIGATÓRIAS.
OK PLACAS	VERIFICA AS CONDIÇÕES DAS PLACAS IDENTIFICADORAS DIANTEIRA E TRASEIRA.
OK VIDROS	ANALISA A GRAVAÇÃO DA PORÇÃO VIS DO CHASSI NOS VIDROS QUANDO OBRIGATÓRIOS.
OK ESTRUTURA VEICULAR	ANALISA, NAS PARTES VISÍVEIS, AS CONDIÇÕES DOS PRINCIPAIS PONTOS ESTRUTURAIS DA CARROCERIA, TRAZENDO POSSÍVEIS INDICAÇÕES DE REPAROS.
OK HIST. VEICULAR (CONF. PESQU:	O HISTÓRICO VEICULAR, QUANDO CONTRATADO, TRAZ OS DADOS DISPONÍVEIS NAQUELE MOMENTO DAS PRINCIPAIS BASES INFORMATIVAS.
OK DOCUMENTAÇÃO	VERIFICA SE O VEÍCULO POSSUI ALGUMA MODIFICAÇÃO PASSÍVEL DE ANÁLISE REGULARIZADA NO CRLV.
⚠ PINTURA	ESTE MÓDULO VERIFICA AS CONDIÇÕES GERAIS DA PINTURA DO VEÍCULO, DAS PEÇAS ESPECIFICADAS.

TESTE FUNCIONAL/ACESSÓRIOS

- **TESTE FUNCIONAL/ACESSÓRIOS V2**

FUNCIONAMENTO DO VEÍCULO. :	FUNCIONAL
PAINEL DE INSTRUMENTOS LIGADO (FOTO). :	FUNCIONAL
CENTRAL MULT/RÁDIO. :	FUNCIONAL
VOLANTE. :	INTEIRO
PAINEL LADO DIREITO. :	INTEIRO
AR CONDICIONADO. :	FUNCIONAL
ABERTURA DO TETO SOLAR. :	FUNCIONAL
MECANISMO DE ABERT. E FECHAM. DOS VIDROS ELÉTRICOS.:	FUNCIONAL
RETROVISORES ELÉTRICOS. :	FUNCIONAL
LIMPADOR DO VIDRO DIANTEIRO. :	FUNCIONAL
LIMPADOR DO VIDRO TRASEIRO.. :	FUNCIONAL
POSSUI MANUAL DO VÉICULO NO ATO DA VISTORIA. :	NÃO
FOI APRESENTADA CHAVE RESERVA NO ATO DA VISTORIA. :	NÃO
CHAVE DE RODA/MACACO. :	NÃO POSSUI
TRIANGULO. :	NÃO POSSUI
ANTENA. :	POSSUI
TAPETES. :	POSSUI
CAPOTA (VEÍCULOS COM CAÇAMBA). :	NÃO POSSUI
PROTETOR DE CAÇAMBA. :	NÃO POSSUI

CHASSI .

NO. CHASSI NA BIN:	[redacted]
NO. CHASSI NO VEÍCULO:	
NO. CHASSI NO DOCUMENTO:	

- **GRAVAÇÃO DO CHASSI**

NUMERAÇÃO IDENTIFICADORA :	DENTRO DOS PADRÕES HABITUAIS DO FABRICANTE
CHAPA SUPORTE :	REGIÃO ÍNTEGRA

MOTOR .

NO. MOTOR NA BIN:	[redacted]
NO. MOTOR NO VEÍCULO:	
NO. MOTOR NO DOCUMENTO:	

- **NUMERAÇÃO DO MOTOR**

DENTRO DOS PADRÕES HABITUAIS DO FABRICANTE

CÂMBIO .

NO. CÂMBIO NA BIN:	.
NO. CÂMBIO NO VEÍCULO:	.

- **NUMERAÇÃO DO CÂMBIO**

NUMERAÇÃO OBSTRUÍDA (ITEM EXCLUÍDO DO PARECER)

ETA'S

- **ETIQUETAS DE IDENTIFICAÇÃO**

ETA MOTOR :	ETA DENTRO DOS PADRÕES / NUMERAÇÃO COINCIDE COM O CHASSI

ETA BATENTE DA PORTA :	ETA DENTRO DOS PADRÕES / NUMERAÇÃO COINCIDE COM O CHASSI
ETA ASSOALHO :	NÃO OBRIGATÓRIO
PLAQUETA ANO FABRICAÇÃO :	NÃO OBRIGATÓRIO

PLACAS

- **PLACA DIANTEIRA**

  PLACA DENTROS DOS PADRÕES

- **PLACA TRASEIRA**

  PLACA DENTROS DOS PADRÕES

VIDROS

- **CONDIÇÃO DO CHASSI NOS VIDROS.**

PARABRISA :	GRAVAÇÃO ORIGINAL / COINCIDE COM O CHASSI
PORTA DIANTE. ESQ. :	GRAVAÇÃO ORIGINAL / COINCIDE COM O CHASSI
PORTA TRAS. ESQ / LAT TRAS. ESQ. :	GRAVAÇÃO ORIGINAL / COINCIDE COM O CHASSI
VIGIA TRASEIRO. :	GRAVAÇÃO ORIGINAL / COINCIDE COM O CHASSI
PORTA TRAS. DIR / LAT TRAS. DIR. :	GRAVAÇÃO ORIGINAL / COINCIDE COM O CHASSI
PORTA DIANTE. DIR. :	GRAVAÇÃO ORIGINAL / COINCIDE COM O CHASSI

ESTRUTURA VEICULAR

- **ESTRUTURA VEICULAR - DIANTEIRA**

LONGARINA DIANTEI. ESQ. :	SEM AVARIAS APARENTES
LONGARINA DIANTEI. DIR :	SEM AVARIAS APARENTES
TORRE DO AMORTECEDOR DIANTEI. ESQ. :	SEM AVARIAS APARENTES
TORRE DO AMORTECEDOR DIANTEI. DIR. :	SEM AVARIAS APARENTES
PAINEL CORTA FOGO . :	SEM AVARIAS APARENTES
PAINEL DIANT. INF./SUP. OU ALMA DO PARACHOQUE:	SEM AVARIAS APARENTES
CRASHBOX (PARAFUSADO) . :	SEM AVARIAS APARENTES
CRASHBOX/QUADRO DO RADIADOR (SOLDADO) . :	SEM AVARIAS APARENTES
PARALAMA INT. DIANTEI. DIR. :	SEM AVARIAS APARENTES
PARALAMA INT. DIANTEI. ESQ. :	SEM AVARIAS APARENTES

- **ESTRUTURA VEICULAR - TRASEIRA**

LONGARINA TRASEI. ESQ. :	SEM AVARIAS APARENTES
LONGARINA TRASEI. DIR. :	SEM AVARIAS APARENTES
CAIXA DE RODA TRASEI. ESQ. :	SEM AVARIAS APARENTES
CAIXA DE RODA TRASEI. DIR. :	SEM AVARIAS APARENTES
PAINEL TRASEIRO . :	SEM AVARIAS APARENTES
CONDIÇÕES DA CAÇAMBA (COMPART. DE CARGA) . :	NÃO APLICADO
PAINEL TRAS. DA CABINE (SEPARAÇÃO CAÇAMBA):	NÃO APLICADO

- **ESTRUTURA VEICULAR - LATERAIS**

FOLHA LAT. TRASEI. DIR. :	SEM AVARIAS APARENTES
FOLHA LAT. TRASEI. ESQ. :	SEM AVARIAS APARENTES
CAIXA DE AR DIREITA . :	SEM AVARIAS APARENTES
CAIXA DE AR ESQUERDA . :	SEM AVARIAS APARENTES
COLUNA ESQ. (A) . :	SEM AVARIAS APARENTES
COLUNA ESQ. (B) . :	SEM AVARIAS APARENTES
COLUNA ESQ. (C) . :	SEM AVARIAS APARENTES
COLUNA DIR. (A) . :	SEM AVARIAS APARENTES
COLUNA DIR. (B) . :	SEM AVARIAS APARENTES

COLUNA DIR. (C) . :	SEM AVARIAS APARENTES

- **ESTRUTURA VEICULAR - OUTROS**

ASSOALHO DO MONOBLOCO (HABITÁCULO, ÁREA VISÍVEL) . :	SEM AVARIAS APARENTES (ÁREA VISÍVEL)
ASSOALHO DO PORTAMALAS / CAÇAMBA . :	SEM AVARIAS APARENTES (ÁREA VISÍVEL)
CAIXA DE ESTEPE(DIVISÃO ASSOALHO DO PORTAMALAS):	SEM AVARIAS APARENTES
ALONGAMENTO DE CHASSI (PESADOS) . :	NÃO APLICADO
ESTRUTURA DO TETO . :	SEM AVARIAS APARENTES (ÁREA VISÍVEL)
FOLHA DO TETO . :	SEM AVARIAS APARENTES (ÁREA VISÍVEL)

HIST. VEICULAR (CONF. PESQUISA CONTRATADA):

- **HISTÓRICO VEICULAR**

NENHUM REGISTRO ENCONTRADO

DOCUMENTAÇÃO

- **CRLV/PESQUISA NOVO**

NENHUM REGISTRO ENCONTRADO

- **VEÍCULO NOVO**

NENHUM REGISTRO ENCONTRADO

PINTURA

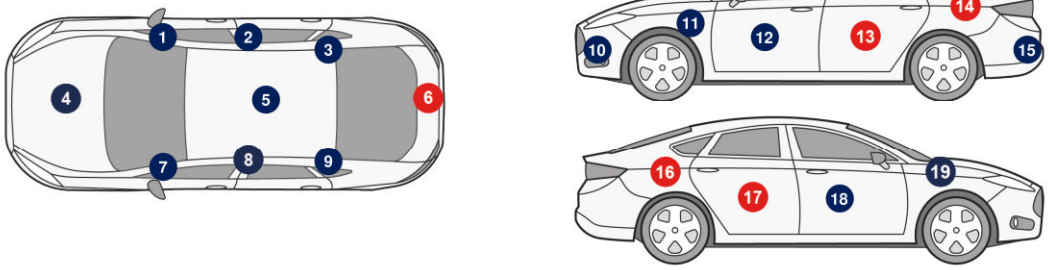

• VISTA SUPERIOR

1 - COLUNA DIANTEIRA DIREITA:	PINTURA EM BOAS CONDIÇÕES
2 - COLUNA CENTRAL DIREITA:	PINTURA EM BOAS CONDIÇÕES
3 - COLUNA TRASEIRA DIREITA:	PINTURA EM BOAS CONDIÇÕES
4 - CAPÔ DIANTEIRO:	PINTURA EM BOAS CONDIÇÕES
5 - TETO:	PINTURA EM BOAS CONDIÇÕES
6 - TAMPA TRASEIRA:	PEÇA RETOCADA COM MASSA
7 - COLUNA DIANTEIRA ESQUERDA:	PINTURA EM BOAS CONDIÇÕES
8 - COLUNA CENTRAL ESQUERDA:	PINTURA EM BOAS CONDIÇÕES
9 - COLUNA TRASEIRA ESQUERDA:	PINTURA EM BOAS CONDIÇÕES

• VISTA LATERAL ESQUERDA

10 - PARA-CHOQUE DIANTEIRO:	NÃO APLICADO
11 - PARA-LAMA DIANTEIRO ESQUERDO:	PINTURA EM BOAS CONDIÇÕES
12 - PORTA DIANTEIRA ESQUERDA:	PINTURA EM BOAS CONDIÇÕES
13 - PORTA TRASEIRA ESQUERDA:	PEÇA RETOCADA COM MASSA
14 - LATERAL TRASEIRA ESQUERDA:	PEÇA RETOCADA COM MASSA
15 - PARA-CHOQUE TRASEIRO:	NÃO APLICADO

• VISTA LATERAL DIREITA

16 - LATERAL TRASEIRA DIREITA:	PEÇA RETOCADA COM MASSA
17 - PORTA TRASEIRA DIREITA:	PEÇA RETOCADA COM MASSA
18 - PORTA DIANTEIRA DIREITA:	PINTURA EM BOAS CONDIÇÕES
19 - PARA-LAMA DIANTEIRO DIREITO:	PINTURA EM BOAS CONDIÇÕES

OBSERVAÇÃO

.

OBSERVAÇÕES GERAIS

- A PRESENTE VISTORIA POSSUI CARÁTER INFORMATIVO DE ANÁLISE PARTICULAR DO VEÍCULO VISTORIADO, NÃO SUBSTITUINDO A PERÍCIA OFICIAL DO INSTITUTO DE CRIMINALÍSTICA OU QUALQUER LAUDO OFICIAL DE ORGÃOS COMPETENTES. OS ORGÃOS OFICIAIS POSSUEM FERRAMENTAS PRÓPRIAS DE ANÁLISE, NÃO DISPONÍVEIS PARA EMPRESAS DE VISTORIA;

- A UNIDADE SUPER VISÃO PRESTADORA DE SERVIÇO ABAIXO DESCRITA NÃO SE RESPONSABILIZA POR QUAISQUER MODIFICAÇÕES POSTERIORES A REALIZAÇÃO DA VISTORIA. ESTE DOCUMENTO POSSUI SUA VALIDADE NO EXATO MOMENTO DA VISTORIA;

- OS ITENS ANALISADOS RESPEITAM O ESCOPO DO RESPECTIVO SERVIÇO CONTRATADO, QUE SÃO APENAS OS ITENS INDICADOS NO PRESENTE DOCUMENTO, DENTRO DOS CRITÉRIOS ESTABELECIDOS EM CADA UM DELES, NÃO ABRAGENDO NENHUM ITEM QUE NÃO ESTEJA PRESENTE NESTA VISTORIA;

- O STATUS/RESULTADO FINAL SEGUE O CRITÉRIO DE AVALIAÇÃO DESENVOLVIDO PELA SUPER VISÃO PERÍCIAS E VISTORIAS LTDA, PODENDO ESTE SER ALTERADO SEM PRÉVIA COMUNICAÇÃO (ÚLTIMA ATUALIZAÇÃO 18/11/2023);

- OS ITENS ESTRUTURAIS ANALISADOS COMTEMPLAM AS REGIÕES VISÍVEIS, PASSIVEIS DE SEREM ANALISADAS SEM DESMONTAGEM DE PEÇAS;

- A SUPER VISÃO DISPONIBILIZA NA ÍNTEGRA OS DADOS FORNECIDOS PELAS EMPRESAS DE PESQUISA, NÃO SE RESPONSABILIZANDO POR INFORMAÇÕES VINDAS DESTES FORNECEDORES POR SE TRATAREM DE BASES DE TERCEIROS;

- CRITÉRIO DE AVALIAÇÃO DAS SEGURADORAS: AS COMPANHIAS DE SEGURO POSSUEM SEUS PRÓPRIOS MÉTODOS E CRITÉRIOS DE AVALIAÇÃO DE RISCO PARA ACEITAÇÃO OU NÃO DA COBERTURA SECURITÁRIA, POR ESSE MOTIVO INFORMAMOS QUE O RESULTADO DESTA VISTORIA, INDEPENDE DA ACEITAÇÃO OU NÃO DA SEGURADORA;

- A SUPER VISÃO NÃO VALIDA A EXISTÊNCIA OU O FUNCIONAMENTO DAS BOLSAS DE AIRBAG NO VEÍCULO;

- MULTAS, DÉBITOS, RESTRIÇÕES FINANCEIRAS COMO GRAVAME OU OUTROS, NÃO FAZEM PARTE DO ESCOPO DA VISTORIA. PARA LEVANTAMENTO DE DÉBITOS DO VEÍCULO, PROCURAR UM PROFISSIONAL ESPECIALIZADO;

- NÃO VERIFICAMOS A PROCEDÊNCIA DA INFORMAÇÃO DE HODOMETRO EM NOSSAS VISTORIAS DEVIDO A INEXISTÊNCIA DE FERRAMENTAS QUE PERMITAM 100% DE ASSERTIVIDADE.

- A AVALIAÇÃO FUNCIONAL/ACESSÓRIOS SÃO TESTES BÁSICOS E ÚNICOS REALIZADOS APENAS NOS ITENS DESCRITOS QUANDO POSSÍVEL. OS RESULTADOS APONTAM AS CONDIÇÕES NO MOMENTO, NÃO SENDO REALIZADO NENHUM TESTE ELETRÔNICO/MECÂNICO ALÉM DO FUNCIONAMENTO INICIAL DESTES ITENS. PARA VERIFICAÇÃO TÉCNICA, SUGERIMOS SUBMETER O VEÍCULO PARA ANÁLISE DE UMA OFICINA ESPECIALIZADA;

- A ANÁLISE DE PINTURA INFORMA AS CONDIÇÕES DA MESMA, MEDIANTE VERIFICAÇÃO DAS PEÇAS CONFORME DETALHADO NO CHECKLIST DA VISTORIA. PEÇAS NÃO INFORMADAS NA VISTORIA NÃO SÃO ANALISADAS. A ANÁLISE DA PINTURA NÃO AFERE SUA ORIGINALIDADE, MAS INDICA AS CONDIÇÕES DA MESMA NA REGIÃO ANALISADA. OS RESULTADOS INFORMAM AS SUAS CONDIÇÕES NO EXATO MOMENTO DA VISTORIA, NÃO NOS RESPONSABILIZAMOS POR DANOS, ARRANHÕES OU RISCOS POSTERIORES A DATA DA VISTORIA. ESTA ANÁLISE É COMPLEMENTAR E NÃO INTERFERE NO STATUS FINAL DESTE DOCUMENTO.

FOTOS

Chassi

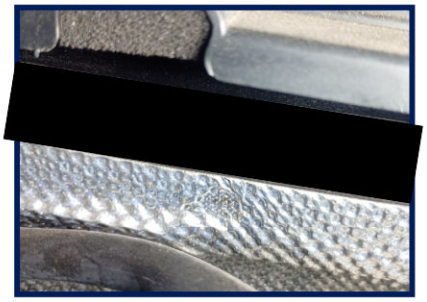

Motor



Frente



Traseira

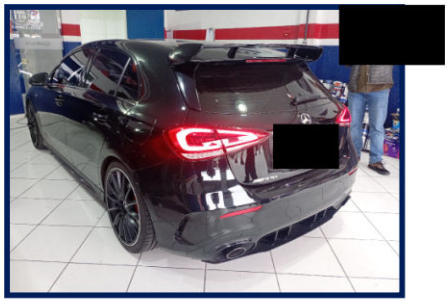

Placa



Lacre

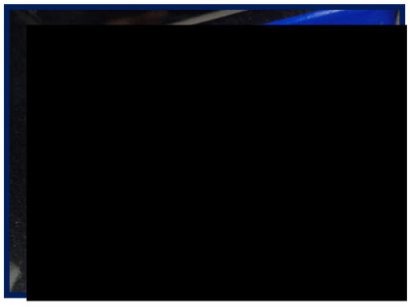

Câmbio



Compartimento motor



KM

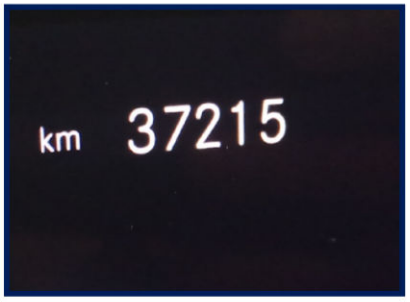

Etiqueta ETA Motor



Foto eta coluna



Gravação do vidro



Data Cinto Segurança

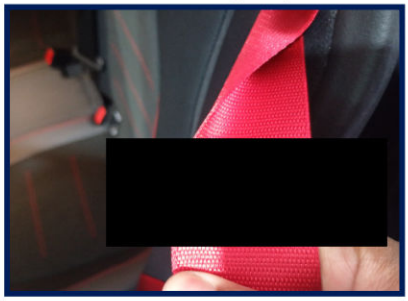

Torre amort diant/direita



Torre amort diant/esquer



Longarina dianti/direita



Longarina dianteira/esquerda



Caixa De Ar Esq



Assoalho Central



Longarina traseira/esquerda



Longarina traseira/direita



Junção Assoalho/Painel Tras



Assoalho Int. Portamalas



CAIXA DE AR DIR.



Trilho Coluna Tras. Dir



Trilho Coluna Tras. Esq



Painel geral

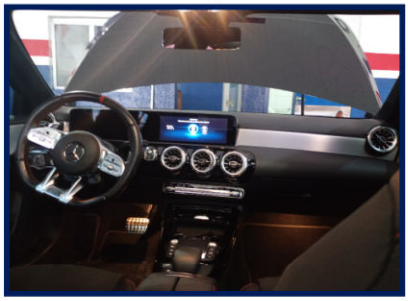

Acabamento P.E



Multimídia / Painel Central



Acabamento P.D



Banco Traseiro



Pneus/Rodas Diant. Esq.



Pneus/Rodas Traseiro Esq.



Pneus/Rodas Traseiro Dir.



Pneus/Rodas Diant. Direito



GRADE/CAPÔ DIANT

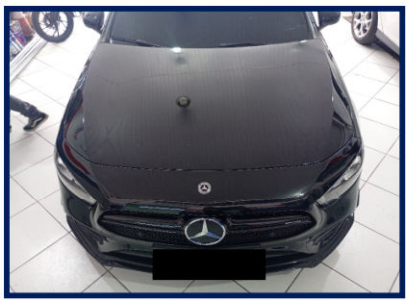

PARACHOQUE DIANT



PARALAMA DIANT ESQ



PORTAS ESQUERDAS



FOLHA LAT ESQUERDA

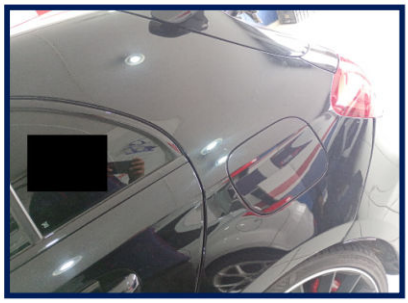

TAMPA DO MALA TRAS



PARACHOQUE TRAS



FOLHA LAT DIREITA



PORTAS DIREITAS



PARALAMA DIANT DIR



FOLHA DO TETO



Eu, CLIENTE PARTICULAR, declaro ter recebido do prestador de serviço: CAMPO BELO VISTORIAS AUTOMOTIVAS LTDA, UNIDADE I inscrita no CNPJ: 58.415.036/0001-16 e compreendido todas as informações contidas no ato da vistoria do veículo, concordando que quaisquer esclarecimentos futuros sobre as condições do veículo ora vistoriado somente poderão ser solicitados por mim.
Endereço: AV. MOREIRA GUIMARAES - MOEMA - TEL: (11) 37969197

PROTEGIDO POR SUPER VISÃO

Documento assinado eletronicamente com fundamento no art. gº 1º, do decreto nº 8.539, de 8 de outubro de 2015 em 24/09/2026 10:46:55, conforme horário oficial de brasilia, por CAMPO BELO VISTORIAS AUTOMOTIVAS LTDA, UNIDADE
A autenticação deste documento pode ser conferida no site: https//www.supervisao.com

Responsável técnico pelo laudo: [redacted]
Conferido por: [redacted]