SPEED VISTORIAS

[redacted]

CÓD.: [redacted]

DATA: 18/10/2026 11:33

APROVADO

VISTORIA CAUTELAR

DADOS DO CLIENTE

Nome: CLIENTE PARTICULAR **CPF/CNPJ:** [redacted]

Telefone: **E-mail:**

DADOS DO VEÍCULO

Marca:	I	**Modelo:**	VOLVO EC40 6 PLUS
Ano Fab. / Modelo:	2025 / 2026	**Cor:**	CINZA
Placa:	[redacted]	**Município:**	BARRA VELHA-SC
Combustível:	ELETRICO/FONTE EXTERNA	**KM:**	29.507

COMPARATIVO DOS AGREGADOS

TIPO	Nº NA PESQUISA	Nº NO DOCUMENTO	Nº NO VEÍCULO	
Chassi	[redacted]			✓
Motor				✓
Câmbio	Não Informado			

ANÁLISE DOS ITENS

1 - CONDIÇÃO DA NUMERAÇÃO DO CHASSI

✓ 100 - SEM VESTÍGIOS APARENTE DE ADULTERAÇÃO E DENTRO DOS PADRÕES DO FABRICANTE

2 - CONDIÇÃO DA NUMERAÇÃO DO MOTOR

✓ 200 - SEM VESTÍGIOS APARENTE DE ADULTERAÇÃO E DENTRO DOS PADRÕES DO FABRICANTE

3 - CONDIÇÃO DA NUMERAÇÃO DO CÂMBIO

✓ 300 - DENTRO DOS PADRÕES DO FABRICANTE

4.0 - CONDIÇÃO DA ETIQUETA VIS – ASSOALHO

✓ 400 - ORIGINAL / DENTRO DOS PADRÕES DO FABRICANTE

4.1 - CONDIÇÃO DA ETIQUETA VIS – BATENTE DA PORTA

✓ 410 - ORIGINAL / DENTRO DOS PADRÕES DO FABRICANTE

4.2 - CONDIÇÃO DA ETIQUETA VIS – COMPARTIMENTO DO MOTOR

✓ 421 - ORIGINAL / DENTRO DOS PADRÕES DO FABRICANTE

5 - DATA CINTO DE SEGURANÇA

✓ 500 - COMPATÍVEL COM O ANO DO VEÍCULO

6.0 - VIDROS – GRAVAÇÃO VIS – PARA-BRISA

✓ 600 - ORIGINAL / DENTRO DOS PADRÕES DO FABRICANTE

6.1 - VIDROS – GRAVAÇÃO VIS – PORTA DIANTEIRA DIREITA

✓ 610 - ORIGINAL / DENTRO DOS PADRÕES DO FABRICANTE

6.2 - VIDROS – GRAVAÇÃO VIS – PORTA DIANTEIRA ESQUERDA

✓ 620 - ORIGINAL / DENTRO DOS PADRÕES DO FABRICANTE

6.3 - VIDROS – GRAVAÇÃO VIS – PORTA/LATERAL TRASEIRA DIREITA

✓ 630 - ORIGINAL / DENTRO DOS PADRÕES DO FABRICANTE

6.4 - VIDROS – GRAVAÇÃO VIS – PORTA/LATERAL TRASEIRA DIREITA

✓ 640 - ORIGINAL / DENTRO DOS PADRÕES DO FABRICANTE

6.5 - VIDROS - GRAVAÇÃO VIS - PORTA/LATERAL TRASEIRA ESQUERDA

✓ 650 - ORIGINAL / DENTRO DOS PADRÕES DO FABRICANTE

6.6 - VIDROS - GRAVAÇÃO VIS - VIDRO TRASEIRO

✓ 660 - ORIGINAL / DENTRO DOS PADRÕES DO FABRICANTE

7.0 - CONDIÇÕES DA PLACA DIANTEIRA

700 - PLACA EM CONFORMIDADE

7.1 - CONDIÇÕES DA PLACA TRASEIRA

710 - PLACA EM CONFORMIDADE

8.0 - LACRE DA PLACA

800 - QR-CODE EM CONFORMIDADE

801 - LACRE EM CONFORMIDADE

8.2 - CRLV/CRV

820 - APROVADO

9.0 - EQUIPAMENTOS OBRIGATÓRIOS E ITENS DE SEGURANÇA

900 - EQUIPAMENTOS OBRIGATÓRIOS E ITENS DE SEGURANÇA - APROVADOS

9.4 - QUILOMETRAGEM

940 - A QUILOMETRAGEM INFORMADA SE REFERE A REGISTRADA NO PAINEL DE INSTRUMENTOS DO VEÍCULO

FOTOS

DIANTEIRA 45°



DIANTEIRA 45°



DIANTEIRA 45°

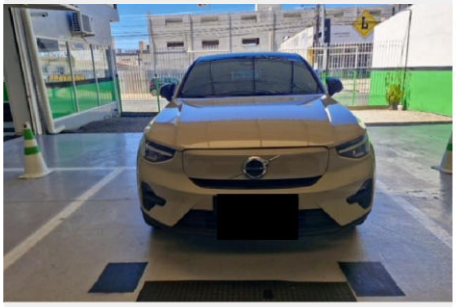

TRASEIRA 45°

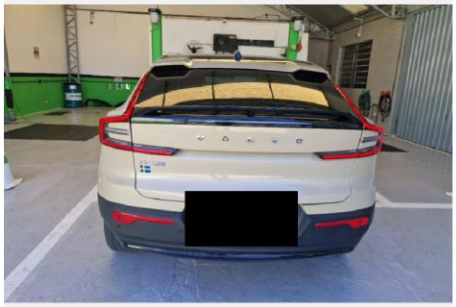

TRASEIRA 45°

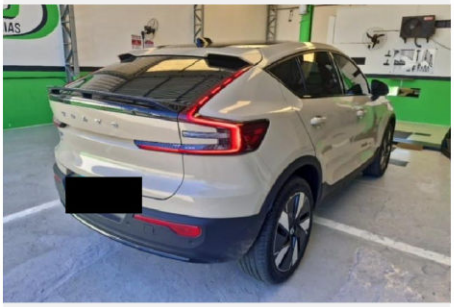

TRASEIRA 45°



CHASSI



MOTOR



HODÔMETRO



ETIQUETA (VIS)

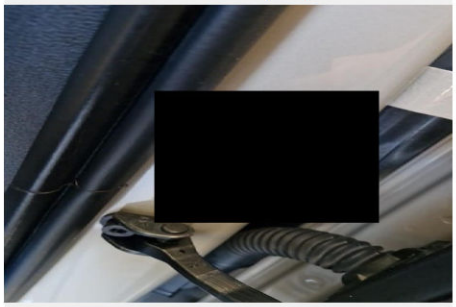

ETIQUETA (VIS)



LONGARINA



LONGARINA



VIDRO - GRAVAÇÃO (VIS)

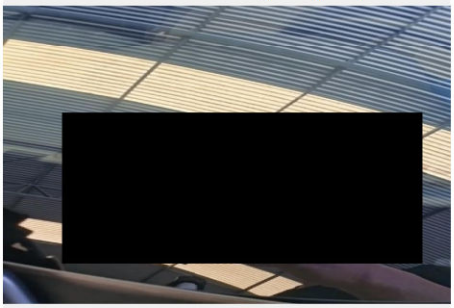

MEDIÇÃO DO APARELHO



MEDIÇÃO DO APARELHO



MEDIÇÃO DO APARELHO



MEDIÇÃO DO APARELHO



MEDIÇÃO DO APARELHO



MEDIÇÃO DO APARELHO



EXTRA



EXTRA



CRLV

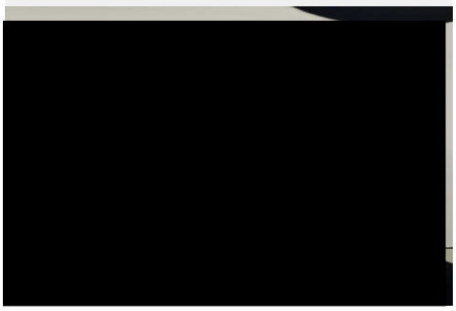

PLACA TRASEIRA



PNEU DIANTEIRO - LD



PNEU DIANTEIRO - LE



PNEU TRASEIRO - LE

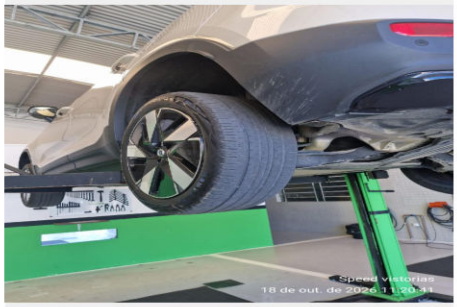

PNEU TRASEIRO - LE



LACRE QR-CODE



TETO PANORÂMICO / SOLAR



ANÁLISE DE PINTURA

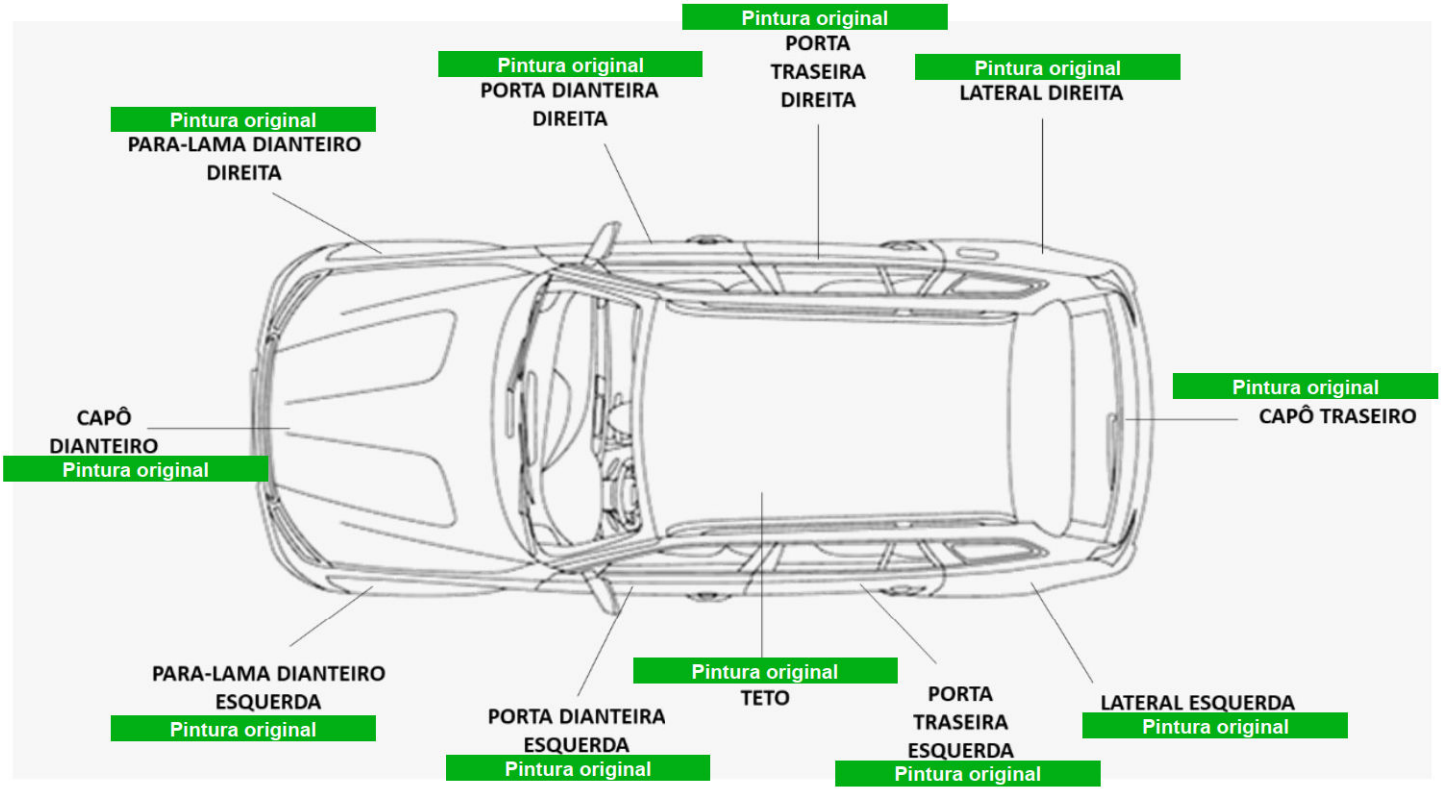

ANÁLISE ESTRUTURAL

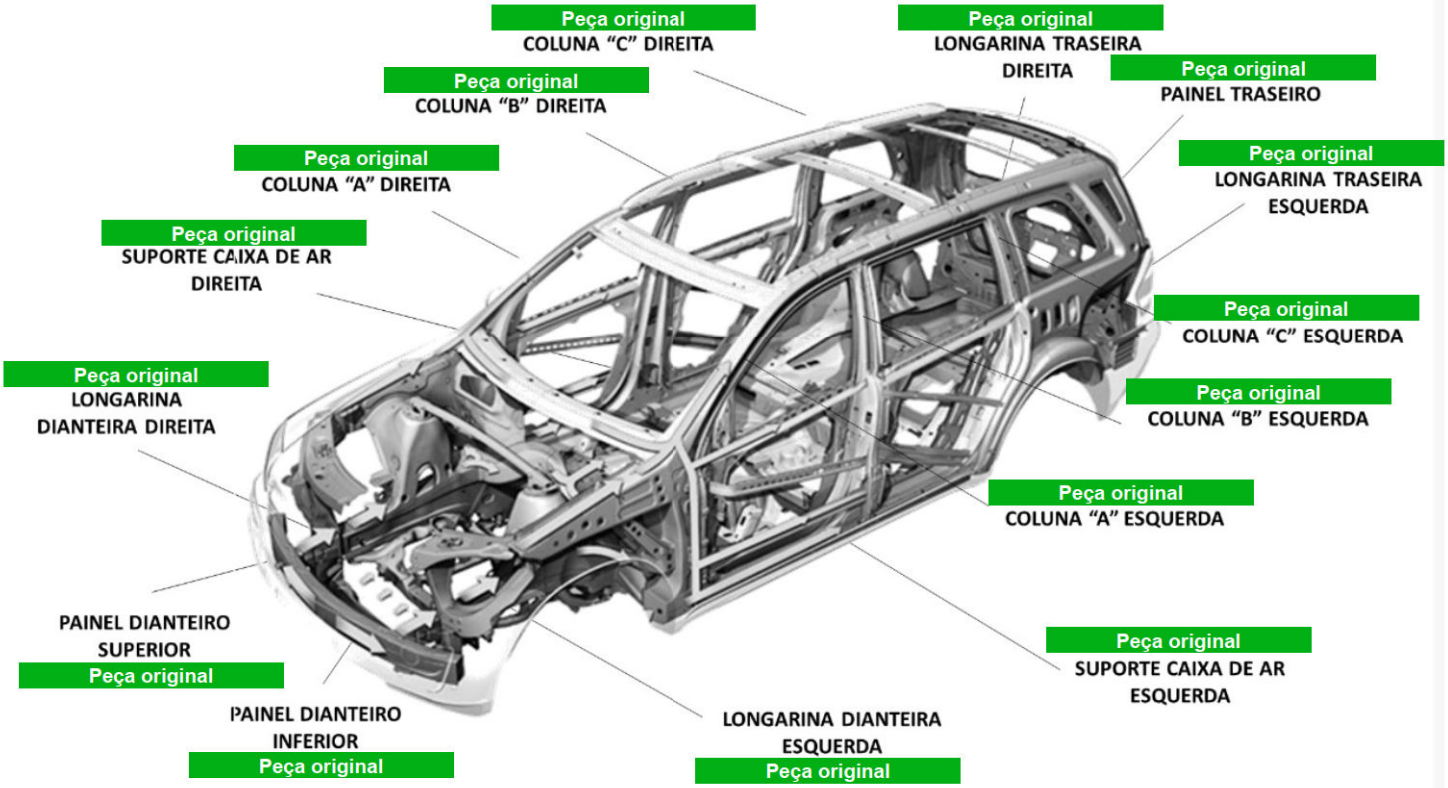

OBSERVAÇÕES

A VISTORIA CAUTELAR NÃO AFERE A IDONEIDADE DA QUILOMETRAGEM CONSTANTE NO HODÔMETRO DO VEÍCULO E NÃO AFERE A PARTE MECÂNICA DO VEÍCULO. NÃO SÃO ANALISADOS ITENS QUE NECESSITEM DE EQUIPAMENTOS ESPECIALIZADOS COMO FREIOS ABS, AIR- BAGS.

ALX VISTORIAS LTDA
Credencial 190/2025
Município: Balneário Camboriú
Endereço: Avenida Alvin Bauer, 1320 – Sala 01
Centro – CEP: 88330-643 – Balneário Camboriú
Telefone: (47) 2122-8090

[redacted]

ALX VISTORIAS LTDA
CNPJ: 33.338.697/0001-64
Telefone: (47) 9967-45101
Endereço: Rua Alvin Bauer, 1320
Centro - Balneário Camboriú/SC

O presente Laudo Veicular possui caráter particular, analítico e informativo do veículo objeto de exame e não substitui em hipótese alguma eventual Perícia Oficial do Instituto de Criminalística. A sua validade restringe-se ao exato momento de realização de exames, em razão do que a SPEED VISTORIAS BALNEARIO CAMBORIU não se responsabiliza por quaisquer modificações, alterações e/ou substituições posteriores realizadas no veículo, especialmente aquelas que impliquem nos componentes Chassi, Motor ou Câmbio e suas respectivas numerações identificadoras. Ademais, não nos responsabilizamos por eventuais restrições internas que o veículo acima identificado possa ostentar nos bancos de dados das CIAS de Seguros, bem como por restrições não informadas ao banco de dados da FENASEG. Por fim, a SPEED VISTORIAS BALNEARIO CAMBORIU, por utilizar somente critérios de reprovação que são amparados em legislação, deixa ao solicitante do serviço a decisão pela aquisição do veículo vistoriado, tendo por base as observações lançadas no respectivo laudo que, apesar de implicar em possível desvalorização do veículo ou em hipóteses para não aprovação em companhias de seguro, não foram utilizadas para o resultado final do laudo que lhe foi entregue, uma vez que desprovidas de amparo legal.

[redacted]

AUTO SCORE

CÓDIGO: [redacted]
DATA: 18/10/2026 11:04
IMPRESSÃO 18/10/2026 11:39

Confidencial [redacted]

INFORMAÇÃO USADA NA CONSULTA [redacted]



BASE ESTADUAL

ANO FABRICAÇÃO:	**2025**	ANO MODELO:	**2026**
MARCA / MODELO:	**I/VOLVO EC40 6 PLUS**	COR:	**CINZA**
COMBUSTÍVEL:	**ELETRICO/FONTE EXTERNA**	ESPÉCIE:	**MISTO**
TIPO VEÍCULO:	**UTILITARIO**	CATEGORIA:	**PARTICULAR**

FICHA TÉCNICA

PASSAGEIROS:	**5**	PROCEDÊNCIA:	**ESTRANGEIRO**
CILINDRADAS:	**0**	POTÊNCIA:	**235**
CAPAC. DE CARGA:	**39**	CMT/PBT:	**396/246**
QTD. DE EIXOS:	**2**		

FICHA CADASTRAL

DATA EMISSÃO CRV:	**02/09/2025**	DT LICENCIAMENTO:	
MUNICIPIO PLACA:	**BARRA VELHA-SC**	RENAVAM:	[redacted]
CHASSI:	[redacted]	SITUAÇÃO VEICULO:	**EM CIRCULAÇÃO**
TIPO CHASSI:	**NORMAL**		

AGREGADOS (ESTADUAL)

CAIXA DE CÂMBIO:	**Não Informado**	Nº MOTOR:	[redacted]

AGREGADOS (FÁBRICA)

CAIXA DE CÂMBIO:		Nº MOTOR:	[redacted]
CARROCERIA:			

RESTRIÇÕES (ESTADUAL)

BLOQUEIO FURTO:	**NADA CONSTA**	JUDICIAL:	**NADA CONSTA**
BLOQUEIO	**NADA CONSTA**	FINANCEIRA:	**ALIENACAO FIDUCIARIA**
ADMINISTRATIVA:	**NADA CONSTA**	RENAJUD:	**NADA CONSTA**
TRIBUTÁRIA:	**NADA CONSTA**		

Atenção: veículos cadastrados em outros estados diferentes do estado de São Paulo pode haver vícios ocultos, restrições (SINISTRO), débitos ou bloqueios que só irão constar no prontuário do veículo no momento da

RESTRIÇÕES (NACIONAL)

RESTRIÇÃO 1:	**ALIENACAO FIDUCIARIA**	RESTRIÇÃO 2:	**NADA CONSTA**
RESTRIÇÃO 3:	**NADA CONSTA**	RESTRIÇÃO 4:	**NADA CONSTA**

MULTAS/DÉBITOS

DETRAN:	**0,00**	MUNICIPAIS:	**0,00**
DER:	**0,00**	POL. ROD. FEDERAL:	**0,00**
DERSA:	**0,00**	RENAINF:	**0,00**
CETESB:	**0,00**	IPVA:	**0,00**
DPVAT:	**0,00**	MULTAS:	**0,00**
LICENCIAMENTO:	**0,00**		

Em decorrência de falhas de comunicação entre o Detran e o sistema RENAINF, sugerimos que os débitos de veículos com circulação de fora do estado de SP seja confirmado jundo ao DETRAN correspondente.

INSPEÇÃO AMBIENTAL

NAO CONSTA INSPECAO AMBIENTAL

PROPRIETÁRIO(S)

PROPRIETÁRIO ATUAL: [redacted]

PROPRIETÁRIO ANTERIOR:

COMUNICAÇÃO DE VENDA

NAO CONSTA COMUNICACAO DE VENDAS

GRAVAME

FINANCEIRA:	**ALIENACAO FIDUCIARIA**	CGC FINANCEIRA:	
Nº CONTRATO:		VIGÊNCIA CONTR.:	
ARRENDATÁRIO:		INFORMANTE FINAN:	**NÃO DISPONÍVEL**
NOME AGENTE		DT INCLUSÃO FN.:	**NÃO DISPONÍVEL**

INTENÇÃO RESTRIÇÃO FINANCEIRA

NÃO CONSTA INTENÇÃO DE RESTRIÇÃO FINANCEIRA

BASE AGREGADOS (DADOS FABRIL)

PLACA:	[redacted]	CHASSI:	[redacted]
MARCA/MODELO:	**I/VOLVO EC40 6 PLUS**	ANO FAB/MODELO:	**2025/2026**
COR:	**Cinza**	COMBUSTÍVEL:	**Eletrico / Fonte Externa**
TIPO DE VEÍCULO:	**Utilitario**	ESPÉCIE:	**Misto**
MUNICÍPIO / UF:	**BARRA VELHA / SC**	UF ORIGEM:	**ES**

INFORMAÇÕES TÉCNICAS

MOTOR:	[redacted]	POTÊNCIA:	**235**
CAMBIO:		CAP. MAX. TRAÇÃO:	**396.0**
CILINDRADAS:		TIPO CARROCERIA:	**NAO APLICAVEL**
SITUAÇÃO CHASSI:	**N**	SITUAÇÃO VEÍCULO:	**S**
NUMERO EIXOS:	**2**	PESO BRUTO TOTAL:	**246.0**
NUM. TERC. EIXO:		CAP. DE CARGA:	**39.0**
NUM. EIXO TRAS.:			

RESTRIÇÕES - NACIONAL (Cortesia)

COMUN. VENDA:	**NÃO**	ROUBO E FURTO:	**NÃO**
RENAINF (MULTAS):	**NÃO**	INDICADOR ALARME:	**NÃO**
RECALL:	**NÃO**	INDICADOR LEILÃO:	**NÃO**

RENAJUD: **NÃO**

OUTRAS RESTRIÇÕES

RESTRIÇÃO 1:	**ALIENACAO FIDUCIARIA**	RESTRIÇÃO 2:	**SEM RESTRICAO**
RESTRIÇÃO 3:	**SEM RESTRICAO**	RESTRIÇÃO 4:	**SEM RESTRICAO**

RECALL

NENHUM RECALL PENDENTE ENCONTRADO.

ROUBO E FURTO

NÃO EXISTE ALERTA DE ROUBO E FURTO ATIVO

NÃO HÁ REGISTROS DE HISTÓRICO DE ROUBO E FURTO NAS BASES CONSULTADAS

LEILÃO

NENHUM REGISTRO DE LEILÃO ENCONTRADO.

INDÍCIO DE SINISTRO / INDENIZAÇÃO INTEGRAL (BASE HISTÓRICA)

NÃO FORAM ENCONTRADOS REGISTROS NAS BASES CONSULTADAS.

ATENÇÃO: ESTAS INFORMAÇÕES SÃO INDICATIVAS E BASEADAS EM FONTES DE DADOS HISTÓRICAS. É FUNDAMENTAL REALIZAR UMA VISTORIA FÍSICA NO VEÍCULO PARA VERIFICAR QUALQUER EVIDÊNCIA DE ACIDENTES E SEUS POSSÍVEIS IMPACTOS.

OUTROS ALERTAS

NENHUM ALERTA ENCONTRADO.

TERMO DE CIÊNCIA DO CONTRATANTE

Estas informações são confidenciais e deverão ser utilizadas única e exclusivamente para **orientação complementar** das transações comerciais da empresa contratante **ALX VISTORIAS LTDA**, responsabilizando-se civil e criminalmente por danos causados a terceiros quando utilizadas em desacordo com a legislação vigente.

A responsabilidade da AutoSCORE limita-se à transmissão fiel das informações relativas a veículos automotores constantes em bases de dados públicas e privadas, obtidas junto a fontes legalmente acessíveis e regularmente contratadas. As informações exibidas nesta consulta correspondem àquelas disponíveis na data e hora de sua realização, podendo ser acrescidas, modificadas ou excluídas posteriormente pelos órgãos públicos, instituições financeiras, seguradoras, leiloeiras e demais entidades responsáveis. A CONTRATADA não se responsabiliza por informações publicadas, alteradas ou atualizadas após a emissão desta CONSULTA VEICULAR.

Esta CONSULTA VEICULAR não possui caráter pericial e não substitui perícia oficial ou consulta direta aos órgãos competentes, devendo ser utilizada apenas como ferramenta de análise prévia, não podendo ser considerada elemento único para decisão de vistoria, aquisição, comercialização ou qualquer outra negociação envolvendo o veículo.

O CONTRATANTE declara ciência de que, em razão da inexistência de um registro nacional unificado dessas informações, bem como do tempo necessário para coleta, tratamento, validação e processamento dos dados provenientes de diferentes fontes, o prazo para captação e disponibilização de informações ao mercado pode ocorrer em até **120 (cento e vinte) dias** contados do evento gerador ou de sua publicação, tratando-se de prazo meramente estimativo, que poderá variar conforme a origem, disponibilidade e atualização das bases consultadas.

O CONTRATANTE declara, ainda, estar ciente de que, em determinadas situações, especialmente quando houver divergências cadastrais, inconsistências de publicação, atraso na disponibilização pelas fontes originárias ou ausência de compartilhamento da informação nas bases de mercado, a captação poderá ocorrer em prazo superior.

Dessa forma, informações relativas a leilões, sinistros, histórico de comercialização ou outros apontamentos poderão não estar disponíveis na presente CONSULTA VEICULAR no momento de sua emissão, ainda que o evento tenha ocorrido anteriormente.

O CONTRATANTE declara, ainda, ciência de que a CONTRATADA não possui acesso a informações provenientes dos sistemas **SNG** e **RENAJUD**, bem como a registros restritos ou não disponibilizados para consulta pública, incluindo intenção de gravame, não caracterizando tais ausências falha na prestação do serviço.

O CONTRATANTE declara também estar ciente da necessidade de verificação do **CRLV** do veículo para identificação de eventuais restrições administrativas, sinistros ou apontamentos registrados junto ao DETRAN.

Declara, por fim, que a utilização dos dados respeitará as finalidades e procedimentos legalmente admitidos pela **Lei Geral de Proteção de Dados (Lei nº 13.709/2018 - LGPD**).