## SITUAÇÃO GERAL

# APROVADO

## APRESENTAÇÃO






## DADOS GERAIS

| | |
|---|---|
| NO. LAUDO: | [redacted] |
| DATA DE VISTORIA: | 21/05/2026 16:17 |
| UNIDADE: | LIMEIRA |
| PRESTADOR DE SERVIÇO: | [redacted] |
| CNPJ: | |
| CLIENTE CONTRATANTE: | |

## DADOS GERAIS DO VEÍCULO

| | |
|---|---|
| MARCA: | NISSAN |
| MODELO: | KICKS SENSE CVT |
| COR: | BRANCA |
| ANO FABRICAÇÃO: | 2024 |
| ANO MODELO: | 2024 |
| PLACA: | [redacted] |
| RENAVAM: | |
| KM: | 19086 |
| COMBUSTÍVEL: | FLEX |

## RESUMO DE STATUS

| | |
|---|---|
| OK TESTE FUNCIONAL/ACESSÓRIOS | S TESTE BÁSICO E PRESENÇA DE DETERMINADOS ITENS E ACESSÓRIOS. |
| OK CHASSI . | ANALISA AS CONDIÇÕES DA GRAVAÇÃO DO CHASSI DO VEÍCULO. ITEM DE IDENTIFICAÇÃO OBRIGATÓRIO. |
| OK MOTOR . | ANALISA AS CONDIÇÕES DA NUMERAÇÃO IDENTIFICADORA DO MOTOR. |
| OK CÂMBIO . | ANALISA AS CONDIÇÕES DA NUMERAÇÃO IDENTIFICADORA DO CÂMBIO, QUANDO PRESENTE E VISÍVEL. |
| OK ETA'S | ANALISA AS ETIQUETAS DE IDENTIFICAÇÃO AUTODESTRUTÍVEIS, QUANDO EXISTENTES E OBRIGATÓRIAS. |
| OK PLACAS | VERIFICA AS CONDIÇÕES DAS PLACAS IDENTIFICADORAS DIANTEIRA E TRASEIRA. |
| OK VIDROS | ANALISA A GRAVAÇÃO DA PORÇÃO VIS DO CHASSI NOS VIDROS QUANDO OBRIGATÓRIOS. |
| OK ESTRUTURA VEICULAR | ANALISA, NAS PARTES VISÍVEIS, AS CONDIÇÕES DOS PRINCIPAIS PONTOS ESTRUTURAIS DA CARROCERIA, TRAZENDO POSSÍVEIS INDICAÇÕES DE REPAROS. |
| OK HIST. VEICULAR (CONF. PESQU: | O HISTÓRICO VEICULAR, QUANDO CONTRATADO, TRAZ OS DADOS DISPONÍVEIS NAQUELE MOMENTO DAS PRINCIPAIS BASES INFORMATIVAS. |
| OK DOCUMENTAÇÃO | VERIFICA SE O VEÍCULO POSSUI ALGUMA MODIFICAÇÃO PASSÍVEL DE ANÁLISE REGULARIZADA NO CRLV. |
| OK CONST.(ESTÉTICA FRONTAL) | VERIFICA AS CONDIÇÕES ESTÉTICAS DA REGIÃO FRONTAL DO VEÍCULO. |

| | |
|---|---|
| ⚠ CONST.(LAT. ESQ E DIR.) | VERIFICA AS CONDIÇÕES ESTÉTICAS DAS LATERAIS ESQUERA E DIREITA. |
| OK CONST.(INTERIOR E OUTROS) | VERIFICA AS CONDIÇÕES ESTÉTICAS DO INTERIOR E OUTROS DETALHES DO VEÍCULO. |
| OK PNEUS VEÍCULOS LEVES | VERIFICA AS CONDIÇÕES DA BANDA DE RODAGEM DOS PNEUS E DO ESTEPE |

## OBSERVAÇÃO

NADA CONSTA

## TESTE FUNCIONAL/ACESSÓRIOS

- **TESTE FUNCIONAL/ACESSÓRIOS V2**

| | |
|---|---|
| FUNCIONAMENTO DO VEÍCULO. : | FUNCIONAL |
| PAINEL DE INSTRUMENTOS LIGADO (FOTO). : | FUNCIONAL |
| CENTRAL MULT/RÁDIO. : | FUNCIONAL |
| VOLANTE. : | INTEIRO |
| PAINEL LADO DIREITO. : | INTEIRO |
| AR CONDICIONADO. : | FUNCIONAL |
| ABERTURA DO TETO SOLAR. : | NÃO POSSUI |
| MECANISMO DE ABERT. E FECHAM. DOS VIDROS ELÉTRICOS.: | FUNCIONAL |
| RETROVISORES ELÉTRICOS. : | FUNCIONAL |
| LIMPADOR DO VIDRO DIANTEIRO. : | SEM DIAGNÓSTICO |
| LIMPADOR DO VIDRO TRASEIRO.. : | SEM DIAGNÓSTICO |
| POSSUI MANUAL DO VÉICULO NO ATO DA VISTORIA. : | SIM |
| FOI APRESENTADA CHAVE RESERVA NO ATO DA VISTORIA. : | NÃO |
| CHAVE DE RODA/MACACO. : | POSSUI |
| TRIANGULO. : | POSSUI |
| ANTENA. : | POSSUI |
| TAPETES. : | POSSUI |
| CAPOTA (VEÍCULOS COM CAÇAMBA). : | NÃO POSSUI |
| PROTETOR DE CAÇAMBA. : | NÃO POSSUI |

## CHASSI .

| | |
|---|---|
| NO. CHASSI NA BIN: | [redacted] |
| NO. CHASSI NO VEÍCULO: | |
| NO. CHASSI NO DOCUMENTO: | |

- **GRAVAÇÃO DO CHASSI**

| | |
|---|---|
| NUMERAÇÃO IDENTIFICADORA : | DENTRO DOS PADRÕES HABITUAIS DO FABRICANTE |
| CHAPA SUPORTE : | REGIÃO ÍNTEGRA |

## MOTOR .

| | |
|---|---|
| NO. MOTOR NA BIN: | [redacted] |
| NO. MOTOR NO VEÍCULO: | |
| NO. MOTOR NO DOCUMENTO: | |

- **NUMERAÇÃO DO MOTOR**

DENTRO DOS PADRÕES HABITUAIS DO FABRICANTE

É A MESMA QUE CONSTA NA BIN OU CRLV

## CÂMBIO .

| | |
|---|---|
| NO. CÂMBIO NA BIN: | - |
| NO. CÂMBIO NO VEÍCULO: | - |

- **NUMERAÇÃO DO CÂMBIO**

DENTRO DOS PADRÕES HABITUAIS DO FABRICANTE

NÃO POSSUI CADASTRO NA BIN

## ETA'S

- **ETIQUETAS DE IDENTIFICAÇÃO**

| | |
|---|---|
| ETA MOTOR : | ETA DENTRO DOS PADRÕES / NUMERAÇÃO COINCIDE COM O CHASSI |
| ETA BATENTE DA PORTA : | ETA DENTRO DOS PADRÕES / NUMERAÇÃO COINCIDE COM O CHASSI |
| ETA ASSOALHO : | NÃO OBRIGATÓRIO |
| PLAQUETA ANO FABRICAÇÃO : | PLAQUETA OK (NACIONAIS E IMPORT. APÓS 1999) |

## PLACAS

- **PLACA DIANTEIRA**

PLACA DENTROS DOS PADRÕES

- **PLACA TRASEIRA**

PLACA DENTROS DOS PADRÕES

## VIDROS

- **CONDIÇÃO DO CHASSI NOS VIDROS.**

| | |
|---|---|
| PARABRISA : | GRAVAÇÃO ORIGINAL / COINCIDE COM O CHASSI |
| PORTA DIANTE. ESQ. : | GRAVAÇÃO ORIGINAL / COINCIDE COM O CHASSI |
| PORTA TRAS. ESQ / LAT TRAS. ESQ. : | GRAVAÇÃO ORIGINAL / COINCIDE COM O CHASSI |
| VIGIA TRASEIRO. : | GRAVAÇÃO ORIGINAL / COINCIDE COM O CHASSI |
| PORTA TRAS. DIR / LAT TRAS. DIR. : | GRAVAÇÃO ORIGINAL / COINCIDE COM O CHASSI |
| PORTA DIANTE. DIR. : | GRAVAÇÃO ORIGINAL / COINCIDE COM O CHASSI |

## ESTRUTURA VEICULAR

- **ESTRUTURA VEICULAR - DIANTEIRA**

| | |
|---|---|
| LONGARINA DIANTEI. ESQ. : | SEM AVARIAS APARENTES |
| LONGARINA DIANTEI. DIR : | SEM AVARIAS APARENTES |
| TORRE DO AMORTECEDOR DIANTEI. ESQ. : | SEM AVARIAS APARENTES |
| TORRE DO AMORTECEDOR DIANTEI. DIR. : | SEM AVARIAS APARENTES |
| PAINEL CORTA FOGO . : | SEM AVARIAS APARENTES |
| PAINEL DIANT. INF./SUP. OU ALMA DO PARACHOQUE: | SEM AVARIAS APARENTES |
| CRASHBOX (PARAFUSADO) . : | SEM AVARIAS APARENTES |
| CRASHBOX/QUADRO DO RADIADOR (SOLDADO) . : | SEM AVARIAS APARENTES |
| PARALAMA INT. DIANTEI. DIR. : | SEM AVARIAS APARENTES |
| PARALAMA INT. DIANTEI. ESQ. : | SEM AVARIAS APARENTES |

- **ESTRUTURA VEICULAR - TRASEIRA**

| | |
|---|---|
| LONGARINA TRASEI. ESQ. : | SEM AVARIAS APARENTES |

| | |
|---|---|
| LONGARINA TRASEI. DIR. : | SEM AVARIAS APARENTES |
| CAIXA DE RODA TRASEI. ESQ. : | SEM AVARIAS APARENTES |
| CAIXA DE RODA TRASEI. DIR. : | SEM AVARIAS APARENTES |
| PAINEL TRASEIRO . : | SEM AVARIAS APARENTES |
| CONDIÇÕES DA CAÇAMBA (COMPART. DE CARGA) . : | NÃO APLICADO |
| PAINEL TRAS. DA CABINE (SEPARAÇÃO CAÇAMBA): | NÃO APLICADO |

- **ESTRUTURA VEICULAR - LATERAIS**

| | |
|---|---|
| FOLHA LAT. TRASEI. DIR. : | SEM AVARIAS APARENTES |
| FOLHA LAT. TRASEI. ESQ. : | SEM AVARIAS APARENTES |
| CAIXA DE AR DIREITA . : | SEM AVARIAS APARENTES |
| CAIXA DE AR ESQUERDA . : | SEM AVARIAS APARENTES |
| COLUNA ESQ. (A) . : | SEM AVARIAS APARENTES |
| COLUNA ESQ. (B) . : | SEM AVARIAS APARENTES |
| COLUNA ESQ. (C) . : | SEM AVARIAS APARENTES |
| COLUNA DIR. (A) . : | SEM AVARIAS APARENTES |
| COLUNA DIR. (B) . : | SEM AVARIAS APARENTES |
| COLUNA DIR. (C) . : | SEM AVARIAS APARENTES |

- **ESTRUTURA VEICULAR - OUTROS**

| | |
|---|---|
| ASSOALHO DO MONOBLOCO (HABITÁCULO, ÁREA VISÍVEL) . : | SEM AVARIAS APARENTES (ÁREA VISÍVEL) |
| ASSOALHO DO PORTAMALAS / CAÇAMBA . : | SEM AVARIAS APARENTES (ÁREA VISÍVEL) |
| CAIXA DE ESTEPE(DIVISÃO ASSOALHO DO PORTAMALAS): | SEM AVARIAS APARENTES |
| ALONGAMENTO DE CHASSI (PESADOS) . : | NÃO APLICADO |
| ESTRUTURA DO TETO . : | SEM AVARIAS APARENTES (ÁREA VISÍVEL) |
| FOLHA DO TETO . : | SEM AVARIAS APARENTES (ÁREA VISÍVEL) |

## HIST. VEICULAR (CONF. PESQUISA CONTRATADA):

- **HISTÓRICO VEICULAR**

NENHUM REGISTRO ENCONTRADO

## DOCUMENTAÇÃO

- **CRLV/PESQUISA NOVO**

NENHUM REGISTRO ENCONTRADO

- **VEÍCULO NOVO**

NENHUM REGISTRO ENCONTRADO

## CONST.(ESTÉTICA FRONTAL)

- **ESTÉTICA - FRENTE**

| | |
|---|---|
| PARACHOQUE DIANT. : | BOAS CONDIÇÕES |
| CAPÔ : | BOAS CONDIÇÕES |
| GRADE DIANT. : | BOAS CONDIÇÕES |
| CONJUNTO FARÓIS PRINCIPAIS DIANT. : | BOAS CONDIÇÕES |
| FARÓIS AUXILIARES DIANT. (MILHA) : | BOAS CONDIÇÕES |

## CONST.(LAT. ESQ E DIR.)

- **ESTÉTICA - LAT ESQ**

| | |
|---|---|
| PARALAMA DIANT. ESQ. : | BOAS CONDIÇÕES |
| COLUNAS DIANT. ESQ. (ARCO EXTERNO) : | BOAS CONDIÇÕES |

| | |
|---|---|
| PORTA DIANT. ESQ. : | AVARIA ATÉ 10CM/PEQUENAS AVARIAS |
| PORTA TRAS. ESQ. : | BOAS CONDIÇÕES |
| LATERAL TRAS. ESQ. : | BOAS CONDIÇÕES |
| RETROVISOR EXT. ESQ. : | BOAS CONDIÇÕES |
| SOLEIRA ESQ. : | BOAS CONDIÇÕES |

- **ESTÉTICA - LAT DIR**

| | |
|---|---|
| PARALAMA DIANT. DIR. : | BOAS CONDIÇÕES |
| COLUNAS DIANT. DIR. (ARCO EXTERNO) : | BOAS CONDIÇÕES |
| PORTA DIANT. DIR. : | AVARIA ATÉ 10CM/PEQUENAS AVARIAS |
| PORTA TRAS. DIR. : | BOAS CONDIÇÕES |
| LATERAL TRAS. DIR. : | BOAS CONDIÇÕES |
| RETROVISOR EXT. DIR. : | BOAS CONDIÇÕES |
| SOLEIRA DIR. : | BOAS CONDIÇÕES |

## CONST.(INTERIOR E OUTROS)

- **ESTÉTICA - INTERIOR**

| | |
|---|---|
| BANCOS DIANTEIROS: | BOAS CONDIÇÕES |
| BANCO TRASEIRO: | BOAS CONDIÇÕES |
| FORRO DO TETO : | BOAS CONDIÇÕES |
| DIFUSOR DO AC/VENTILADOR : | BOAS CONDIÇÕES |
| PORTA OBJETOS CENTRAL : | BOAS CONDIÇÕES |

- **ESTÉTICA - OUTROS**

| | |
|---|---|
| TAMPA PORTAMALAS : | BOAS CONDIÇÕES |
| PARACHOQUE TRAS. : | BOAS CONDIÇÕES |
| REGIÃO DO TETO : | BOAS CONDIÇÕES |
| CONJUNTO LANTERNAS TRAS. : | BOAS CONDIÇÕES |

## PNEUS VEÍCULOS LEVES

- **CONDIÇÕES DOS PNEUS (BANDA DE RODAGEM)**

| | |
|---|---|
| PNEU DIANTEIRO DIREITO : | EM BOAS CONDIÇÕES (TWI IGUAL OU MAIOR QUE 1,6 MM) |
| PNEU DIANTEIRO ESQUERDO : | EM BOAS CONDIÇÕES (TWI IGUAL OU MAIOR QUE 1,6 MM) |
| PNEU TRASEIRO ESQUERDO : | EM BOAS CONDIÇÕES (TWI IGUAL OU MAIOR QUE 1,6 MM) |
| PNEU TRASEIRO DIREITO : | EM BOAS CONDIÇÕES (TWI IGUAL OU MAIOR QUE 1,6 MM) |
| PNEU ESTEPE : | EM BOAS CONDIÇÕES (TWI IGUAL OU MAIOR QUE 1,6 MM) |

## OBSERVAÇÕES GERAIS

- A PRESENTE VISTORIA POSSUI CARÁTER INFORMATIVO DE ANÁLISE PARTICULAR DO VEÍCULO VISTORIADO, NÃO SUBSTITUINDO A PERÍCIA OFICIAL DO INSTITUTO DE CRIMINALÍSTICA OU QUALQUER LAUDO OFICIAL DE ORGÃOS COMPETENTES. OS ORGÃOS OFICIAIS POSSUEM FERRAMENTAS PRÓPRIAS DE ANÁLISE, NÃO DISPONÍVEIS PARA EMPRESAS DE VISTORIA;

- A UNIDADE SUPER VISÃO PRESTADORA DE SERVIÇO ABAIXO DESCRITA NÃO SE RESPONSABILIZA POR QUAISQUER MODIFICAÇÕES POSTERIORES A REALIZAÇÃO DA VISTORIA. ESTE DOCUMENTO POSSUI SUA VALIDADE NO EXATO MOMENTO DA VISTORIA;

- OS ITENS ANALISADOS RESPEITAM O ESCOPO DO RESPECTIVO SERVIÇO CONTRATADO, QUE SÃO APENAS OS ITENS INDICADOS NO PRESENTE DOCUMENTO, DENTRO DOS CRITÉRIOS ESTABELECIDOS EM CADA UM DELES, NÃO ABRAGENDO NENHUM ITEM QUE NÃO ESTEJA PRESENTE NESTA VISTORIA;

- O STATUS/RESULTADO FINAL SEGUE O CRITÉRIO DE AVALIAÇÃO DESENVOLVIDO PELA SUPER VISÃO PERÍCIAS E VISTORIAS LTDA, PODENDO ESTE SER ALTERADO SEM PRÉVIA COMUNICAÇÃO (ÚLTIMA ATUALIZAÇÃO 18/11/2023);

- OS ITENS ESTRUTURAIS ANALISADOS COMTEMPLAM AS REGIÕES VISÍVEIS, PASSIVEIS DE SEREM ANALISADAS SEM DESMONTAGEM DE PEÇAS;

- A SUPER VISÃO DISPONIBILIZA NA ÍNTEGRA OS DADOS FORNECIDOS PELAS EMPRESAS DE PESQUISA, NÃO SE RESPONSABILIZANDO POR INFORMAÇÕES VINDAS DESTES FORNECEDORES POR SE TRATAREM DE BASES DE TERCEIROS;

- CRITÉRIO DE AVALIAÇÃO DAS SEGURADORAS: AS COMPANHIAS DE SEGURO POSSUEM SEUS PRÓPRIOS MÉTODOS E CRITÉRIOS DE AVALIAÇÃO DE RISCO PARA ACEITAÇÃO OU NÃO DA COBERTURA SECURITÁRIA, POR ESSE MOTIVO INFORMAMOS QUE O RESULTADO DESTA VISTORIA, INDEPENDE DA ACEITAÇÃO OU NÃO DA SEGURADORA;

- A SUPER VISÃO NÃO VALIDA A EXISTÊNCIA OU O FUNCIONAMENTO DAS BOLSAS DE AIRBAG NO VEÍCULO;

- MULTAS, DÉBITOS, RESTRIÇÕES FINANCEIRAS COMO GRAVAME OU OUTROS, NÃO FAZEM PARTE DO ESCOPO DA VISTORIA;

- NÃO VERIFICAMOS A PROCEDÊNCIA DA INFORMAÇÃO DE HODOMETRO EM NOSSAS VISTORIAS DEVIDO A INEXISTÊNCIA DE FERRAMENTAS QUE PERMITAM 100% DE ASSERTIVIDADE. O KM COLETADO E INFORMADO NESTE LAUDO É O QUE ESTAVA REGISTRADO NO PAINEL DE INSTRUMENTOS NO ATO DA VISTORIA.

- OS ITENS DOS TESTES FUNCIONAIS SÃO REALIZADOS COM O ACIONAMENTO INICIAL DOS DISPOSITIVOS NO MOMENTO DA VISTORIA, APONTANDO APENAS O SEU FUNCIONAMENTO NAQUELE MOMENTO. NÃO SÃO REALIZADOS TESTES DE EQUIPAMENTOS ELETRÔNICOS, DESMONTAGENS OU MANUTENÇÕES. CASO O INTERESSADO QUEIRA UM PARECER DETALHADO DOS ITENS, DEVE-SE PROCURAR UM PROFISSIONAL ESPECIALIZADO.

- A ANÁLISE ESTÉTICA VERIFICA AS CONDIÇÕES DOS ITENS APONTADOS NO CHECKLIST, NÃO CONTEMPLANDO ANÁLISE DE PINTURA;

- A ANÁLISE DOS PNEUS LIMITA-SE A MEDIÇÃO DA BANDA DE RODAGEM QUE ESTIVER VISUALMENTE ACESSÍVEL;

# FOTOS

LAT. 90 GRAUS DIR.



LAT. 90 GRAUS ESQ.



FRENTE 90 GRAUS



TRASEIRA 90 GRAUS



KM




Compartimento motor



Motor



Câmbio



Etiqueta ETA Motor



Chassi

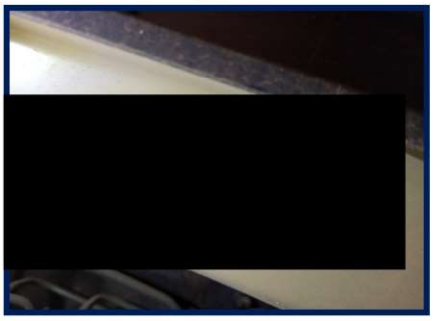

Foto eta coluna



Placa



Data Cinto Segurança



Gravação do vidro

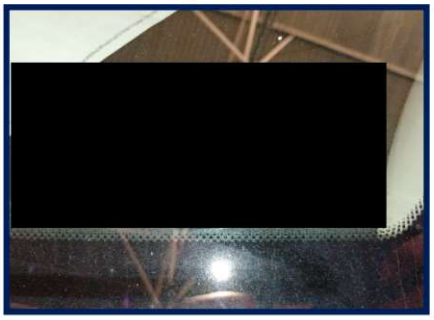

Torre amort diant/direita



Torre amort diant/esquer



Longarina dianti/direita



Longarina dianteira/esquerda



Painel Dianteiro

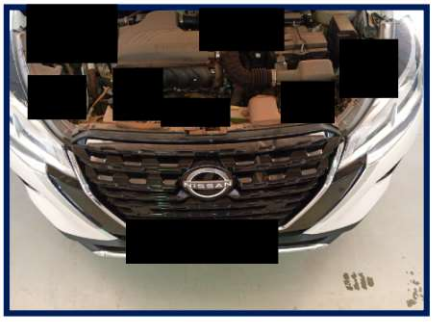

Caixa De Ar Esq



Assoalho Central



Trilho Coluna Tras. Esq



Longarina traseira/direita

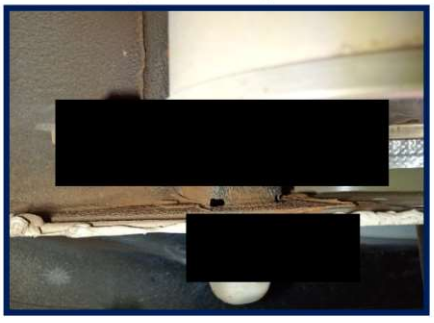

Longarina traseira/esquerda



JUNÇÃO ASSOALHO/PAINE LTRAS



Assoalho Int. Portamalas



Trilho Coluna Tras. Dir

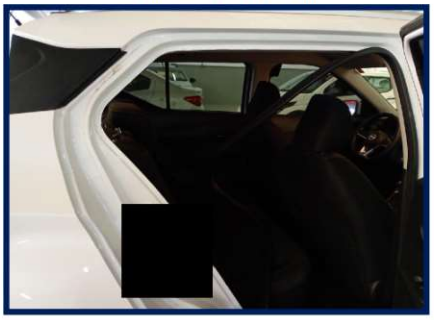

CAIXA DE AR DIR.



Acabamento P.E



Multimídia / Painel Central



Acabamento P.D



PNEU/RODA DIANT. ESQ



PNEU/RODA TRAS. ESQ



PNEU/RODA DIANT. DIR



Pneus/Rodas Traseiro Dir.



Pneu Estepe



FOLHA EXT. DO TETO



TETO INTERNO

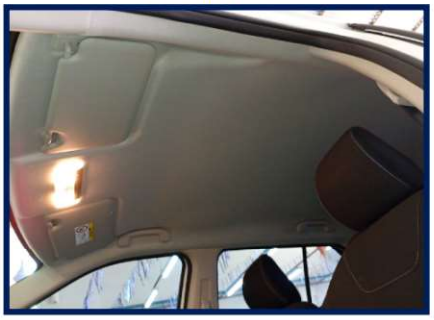

VOLANTE



PAINEL LADO DIREITO



PAINEL DE INSTRUMENTOS (LIGADO)



CENTRAL MULT/COMANDOS AC



MANOPLA DO CÂMBIO



PEDAIS DE ACEL/FREIO/EMB.



RETROVISOR CENTRAL



Bancos dianteiros

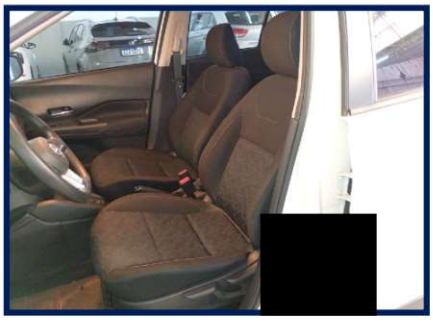

Banco Traseiro



Bateria

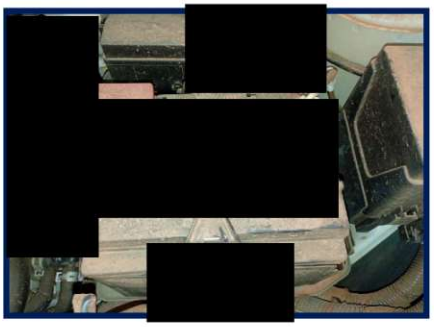

[redacted]eclaro ter recebido do prestador de serviço: [redacted] inscrita no CNPJ: 22.682.935/0001-38 e compreendido todas as informações contidas no ato da vistoria do veículo, concordando que quaisquer esclarecimentos futuros sobre as condições do veículo ora vistoriado somente poderão ser solicitados por mim.

[redacted]

Documento assinado eletronicamente com fundamento no art. gº 1º, do decreto nº 8.539, de 8 de outubro de 2015 em 21/05/2026 16:17:46, conforme horário oficial de brasilia[redacted]

A autenticação deste documento pode ser conferida no site: https//www.supervisao.com

PROTEGIDO POR SUPER VISÃO

[redacted]