PLENAVER
CNPJ: 22.749.502/0001-52
ENDEREÇO: RUA TAMOIOS, 328
TELEFONE: (11) 50314-102
DATA LAUDO: 20/07/2026 17:37:06

Número do Laudo [redacted]

APROVADO

VISTORIA CAUTELAR

CLIENTE:	TORIBA VW PIRITUBA

DADOS DO PROPRIETARIO

NOME	CPF/CNPJ	TELEFONE	E-MAIL
		NÃO INFORMADO	NÃO INFORMADO

DADOS DO VEÍCULO

Renavam	Placa	Nº Chassi	Tipo Veículo	Combustível	Fabricante	Modelo
[redacted]				ALCOOL/GASOLINA	VW	VW/VOYAGE EVIDENCE MB

Ano Fab.	Ano Mod.	Capacidade	Cor	Nr.Motor	Nr.Câmbio	Kilometragem
2014	2015	0	VERMELHA	[redacted]		143600

Nº do Chassi do veículo	Nº do Chassi no Cadastro	Nº do Motor no Veículo	Nº do Motor no Cadastro
[redacted]			

✓	RESTRIÇÕES ESTADUAL
✓	MULTAS E DEBITOS
✓	LEILÃO
✓	SINISTRO
✓	HISTORICO DE ROUBO E FURTO
−	HISTÓRICO DE LAUDO CAUTELAR
−	HISTÓRICO DE LAUDO DE MOTOR
⚠	ATENTE-SE PARA **HISTORICO DE CONSULTAS**

OBSERVAÇÃO:

O presente laudo possui caráter particular, analítico e informativo do veículo objeto de exame, e não substitui, em hipótese alguma, eventual perícia oficial do instituto de criminalística. A sua legitimidade restringe-se ao exato momento da realização dos exames em razão do que a PLENAVER VISTORIA VEICULAR LTDA não se responsabiliza por quaisquer modificações, alterações e/ ou substituições posteriores realizadas neste veículo, especialmente aquelas que impliquem o chassi, motor câmbio e suas respectivas numerações identificadoras, bem como, outras que afetem a segurança do veículo.

INFORMAÇÕES DOS ITENS AVALIADOS

Itens Verificados	Status	Descrição
100-CONDIÇÃO DA PLACA:	✓ OK	
200-CONDIÇÃO DA NUMERAÇÃO DO MOTOR.	✓ OK	
300-CONDIÇÃO DO NÚMERO DO CHASSI	✓ OK	
400-CONDIÇÕES DAS ETIQUETAS DE IDENTIFICAÇÃO DO CHASSI	✓ OK	
500-CONDIÇÃO DA GRAVAÇÃO DO CHASSI NOS VIDROS / VIN	✓ OK	
600-CONDIÇÃO DA ESTRUTURA DA CARROÇARIA	✓ OK	
700-REGISTRO/HISTÓRICO DE LEILÃO/SINISTRO/ OU ROUBO E FURTO:	✓ OK	

PLENAVER
CNPJ: 22.749.502/0001-52
ENDEREÇO: RUA TAMOIOS, 328
TELEFONE: (11) 50314-102
DATA LAUDO: 20/07/2026 17:37:06

Número do Laudo = [redacted]

APROVADO

DIANTEIRA

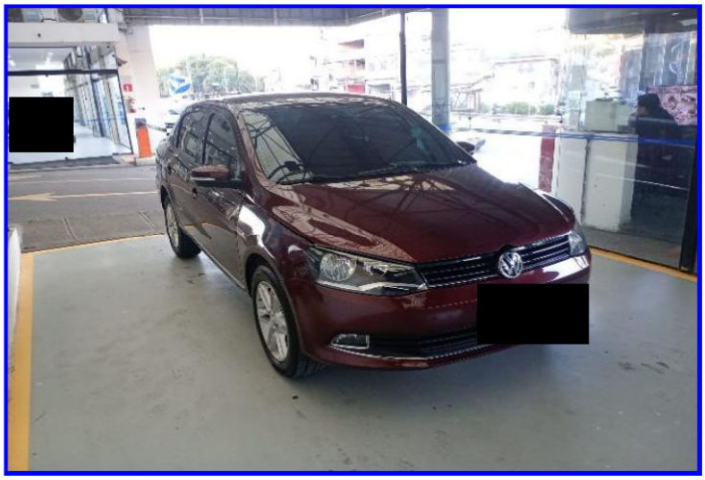

TRASEIRA

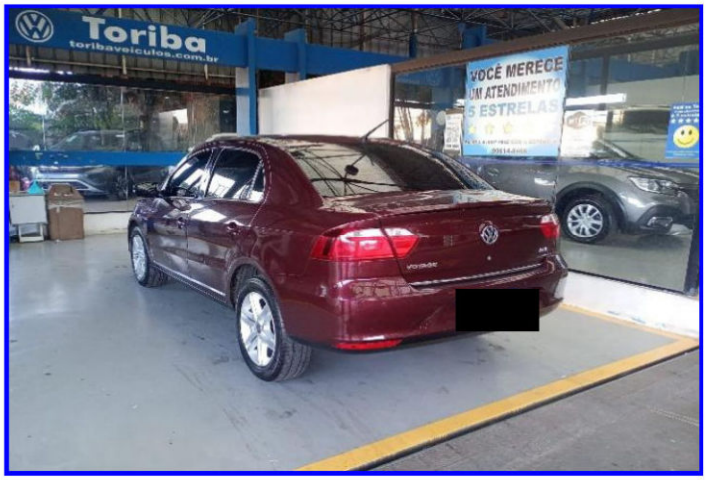

DOC. DO VEÍCULO

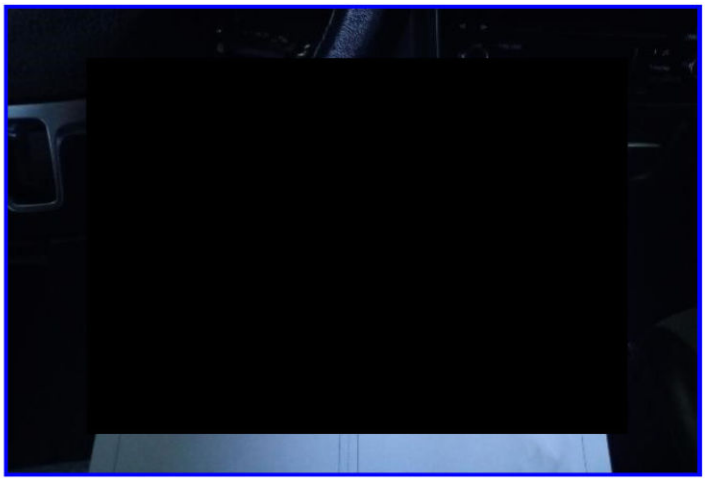

HODÔMETRO KM



COLUNA DIANTEIRA ESQUERDA

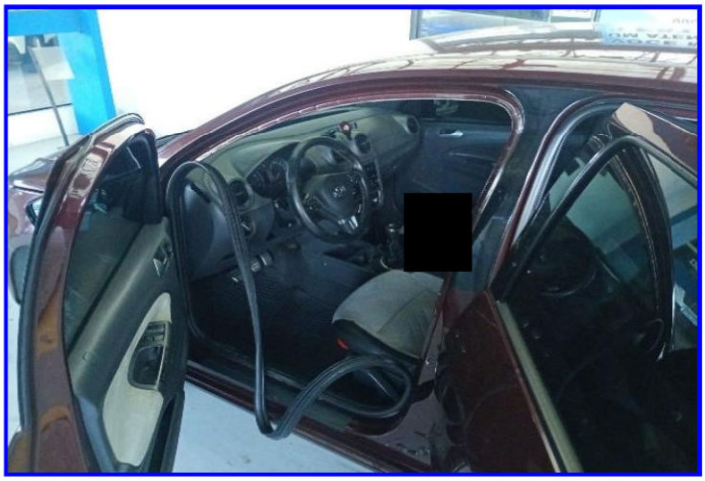

COLUNA TRASEIRA ESQUERDA



PLENAVER
CNPJ: 22.749.502/0001-52
ENDEREÇO: RUA TAMOIOS, 328
TELEFONE: (11) 50314-102
DATA LAUDO: 20/07/2026 17:37:06

Número do Laudo = [redacted]

APROVADO

GRAVAÇÃO DOS VIDROS



LACRE DA PLACA



CAIXA DE AR LADO ESQUERDO



CAIXA DE AR LADO DIREITO



CAIXA DE ESTEPE



PAINEL TRASEIRO INTERNO



PLENAVER
CNPJ: 22.749.502/0001-52
ENDEREÇO: RUA TAMOIOS, 328
TELEFONE: (11) 50314-102
DATA LAUDO: 20/07/2026 17:37:06

Número do Laudo = [redacted]

APROVADO

PAINEL TRASEIRO EXTERNO



CAIXA DE ESTEPE INFERIOR



LONGARINA TRASEIRA DIREITA



LONGARINA TRASEIRA ESQUERDA



COLUNA TRASEIRA DIREITA



COLUNA DIANTEIRA DIREITA

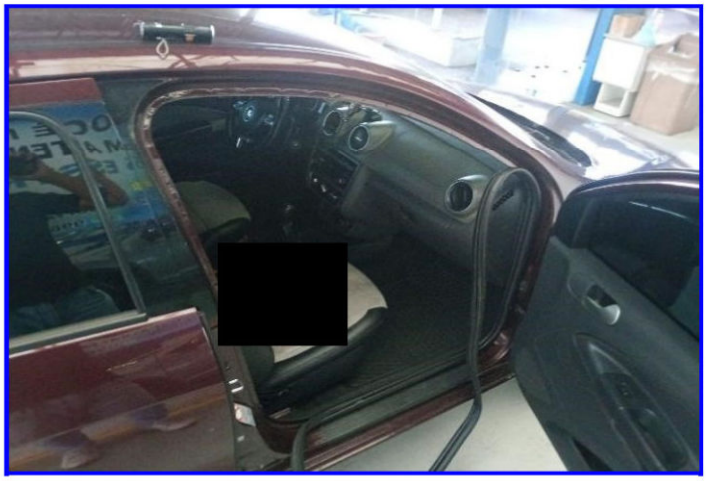

PLENAVER
CNPJ: 22.749.502/0001-52
ENDEREÇO: RUA TAMOIOS, 328
TELEFONE: (11) 50314-102
DATA LAUDO: 20/07/2026 17:37:06

Número do Laudo = [redacted]

APROVADO

ETIQUETA DO CHASSI

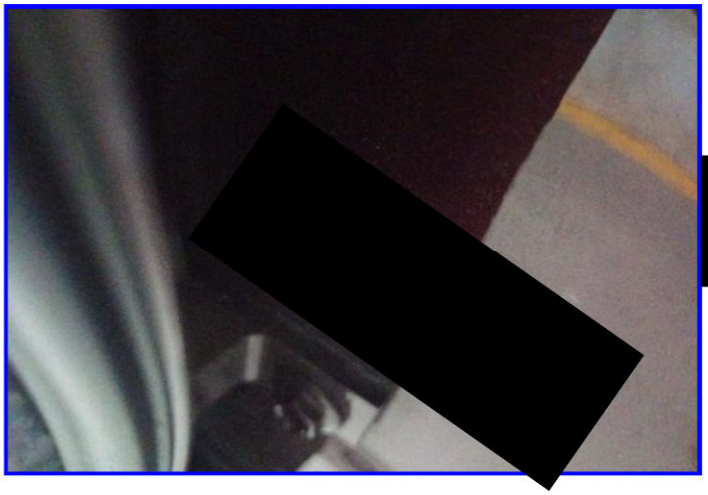

CHASSI



ETIQUETA DO MOTOR



PANORÂMICA

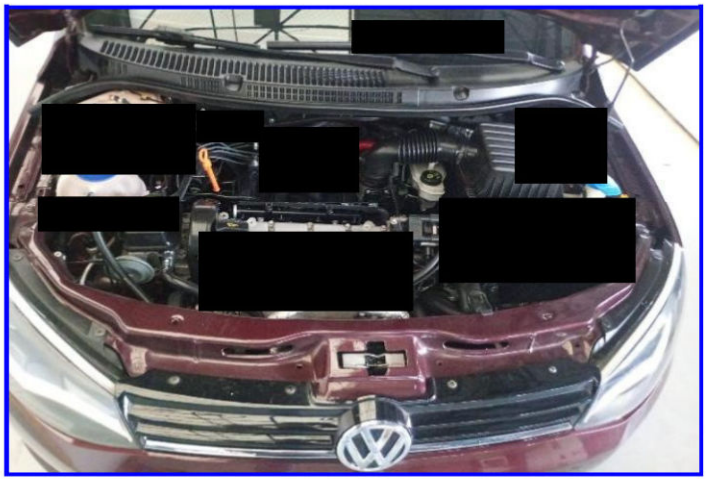

LONGARINA DIANTEIRA DIREITA

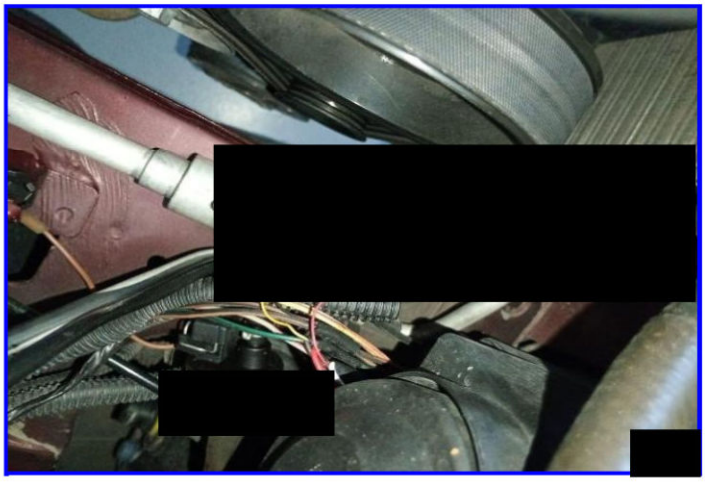

LONGARINA DIANTEIRA ESQUERDA

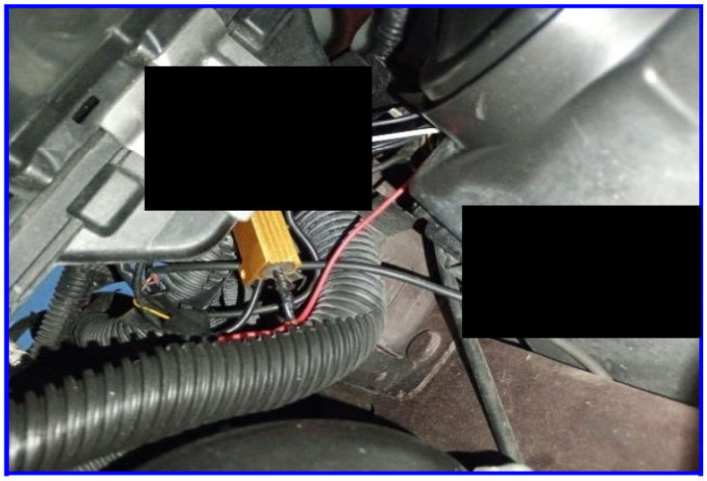

PLENAVER
CNPJ: 22.749.502/0001-52
ENDEREÇO: RUA TAMOIOS, 328
TELEFONE: (11) 50314-102
DATA LAUDO: 20/07/2026 17:37:06

Número do Laudo [redacted]

APROVADO

MOTOR



[redacted]