[redacted]

[redacted]

DF CAUTELAR

DF CAUTELAR QUALITY

APROVADO

DF CAUTELAR QUALITY

[redacted]

Placa: [redacted]	Cor: **Preta**	Ano de fabricação: **2023**	Data da vistoria: **13/10/2026**	
UF: **DF**	Capacidade:	Ano do modelo: **2024**	Fabricante: **BMW**	
Modelo: **BMW/X1 SDRIVE18I GP**	Combustível: **Gasolina**	Km: **29114**	Renavam:	Câmbio:
Motor: [redacted]				
Chassi: [redacted]	Vistoriador:		Unidade:	

Conclusão gráfica

Estrutura (26 itens verificados)

- Painel Corta Fogo
- Coluna Central Esquerda
- Longarina Dianteira Direita
- Longarina Dianteira Esquerda
- Longarina Traseira Direita
- Longarina Traseira Esquerda
- Coluna Dianteira Direita





[redacted]

DF CAUTELAR QUALITY

[redacted]

Análise e Originalidade de Estrutura e Agregados

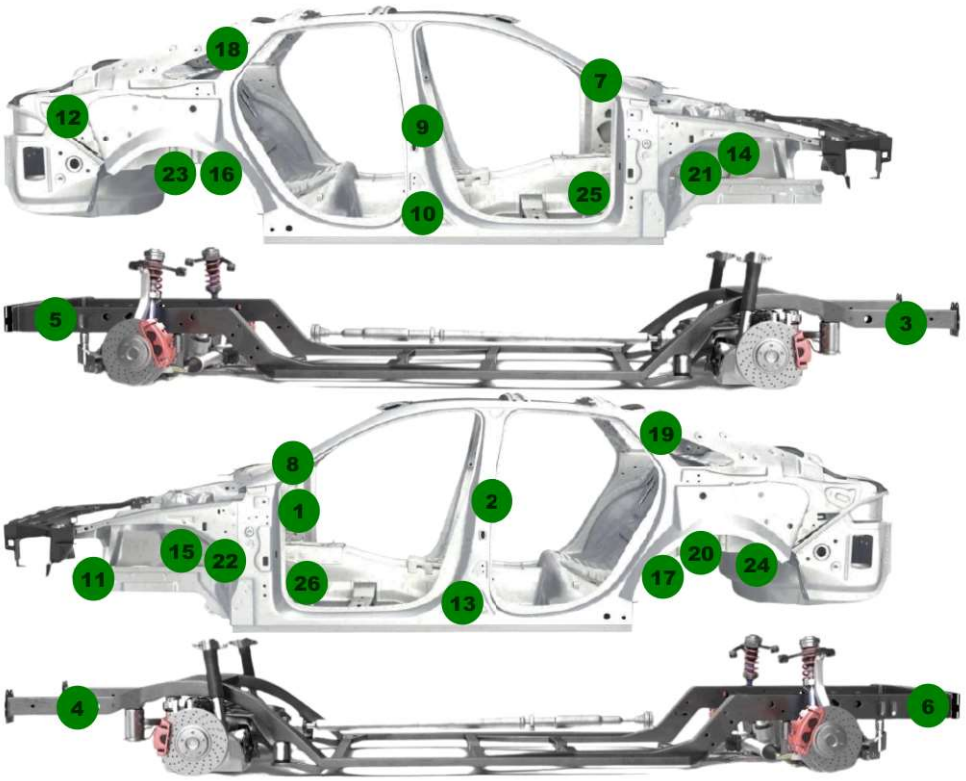

Observações Estrutura

Peça	Análise	Peça	Análise
1 - Painel corta-fogo	ORIGINAL	2 - Coluna central esquerda	ORIGINAL
3 - Longarina dianteira direita	ORIGINAL	4 - Longarina dianteira esquerda	ORIGINAL
5 - Longarina traseira direita	ORIGINAL	6 - Longarina traseira esquerda	ORIGINAL
7 - Coluna Dianteira Direita	ORIGINAL	8 - Coluna Dianteira Esquerda	ORIGINAL
9 - Coluna central direita	ORIGINAL	10 - Caixa de Ar Direito	ORIGINAL
11 - Painel frontal inferior	ORIGINAL	12 - Painel traseiro	ORIGINAL
13 - Caixa de Ar Esquerdo	ORIGINAL	14 - Torre de amortecedor diant. Direito	ORIGINAL
15 - Torre de amortecedor diant. Esquerdo	ORIGINAL	16 - Torre de amortecedor tras. Direito	470 - ORIGINAL
17 - Torre do amortecedor tras. Esquerdo	461 - ORIGINAL	18 - Coluna Traseira Direita	ORIGINAL
19 - Coluna Traseira Esquerda	ORIGINAL	20 - Caixa de estepe	425 - ORIGINAL
21 - Caixa de Roda Dianteira Direita	417 - ORIGINAL	22 - Caixa de Roda Dianteira Esquerda	434 - ORIGINAL
23 - Caixa de Roda Traseira Direita	400 - ORIGINAL	24 - Caixa de Roda Traseira Esquerda	443 - ORIGINAL
25 - Assoalho Direito	408 - ORIGINAL	26 - Assoalho Esquerdo	470 - ORIGINAL

[redacted]

DF CAUTELAR QUALITY

[redacted]

Condição e Numeração do Chassi

N° do chassi (Base Nacional BIN) [redacted]

N° do chassi (Veículo) [redacted]

Chassi - ORIGINAL DENTRO DOS PADRÕES



Condição e Numeração do Motor

N° do motor (Base Nacional BIN) [redacted]

N° do motor (Veículo) [redacted]

Motor - ORIGINAL DENTRO DOS PADRÕES



[redacted]

[redacted]

Condição e Numeração do Câmbio

N° do câmbio (Base Nacional BIN)
Não informado

N° do câmbio (Veículo)
Não informado

- **Câmbio** - OBSTRUÍDA

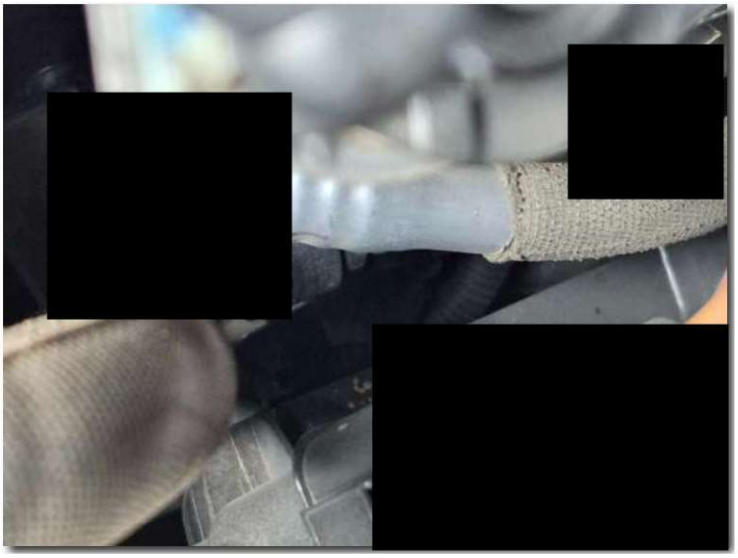

[redacted]

DF CAUTELAR QUALITY

[redacted]

(ETA) CONDIÇÃO DAS ETIQUETAS DE IDENTIFICAÇÃO DO CHASSI

DO BATENTE DA PORTA
- Original/Dentro dos padrões do fabricante.

ETIQUETA DO COMPARTIMENTO DO MOTOR
- Original/Dentro dos padrões do fabricante.

ETIQUETA DO ASSOALHO
- NÃO OBRIGATÓRIA

(VIS) CONDIÇÃO DA GRAVAÇÃO DO CHASSI NOS VIDROS

VIDRO DIANTEIRO (PARA-BRISA)
- Original/Dentro dos padrões do fabricante.

VIDRO PORTA DIANTEIRA ESQUERDA
- Original/Dentro dos padrões do fabricante.

VIDRO PORTA TRASEIRA ESQUERDA
- Original/Dentro dos padrões do fabricante.

VIDRO DA LATERAL TRASEIRA ESQUERDA
- ORIGINAL

VIDRO PORTA DIANTEIRA DIREITA
- Original/Dentro dos padrões do fabricante.

VIDRO PORTA TRASEIRA DIREITA
- Original/Dentro dos padrões do fabricante.

VIDRO TRASEIRO(VIGIA)
- Original/Dentro dos padrões do fabricante.

VIDRO LATERALTRASEIRO DIREITO
- ORIGINAL

PLACA

Placa
- ORIGINAL DENTRO DOS PADRÕES DO FABRICANTE

REGISTRO OU HISTÓRICO DE LEILÃO / SALVADO / SINISTRO / ROUBO / FURTO

REGISTRO OU HISTÓRICO DE LEILÃO / SALVADO / SINISTRO / ROUBO / FURTO
- SERVIÇO NÃO CONTRADO

Condição estrutural da carroceria

Carroceria
- ORIGINAL DENTRO DOS PADRÕES

HODÔMETRO

HODÔMETRO
- REGISTRO FOTOGRAFICO DO HODÔMETRO

CONCLUSÃO

Conclusão Final
- APROVADO

Observações

SERVIÇO DE PESQUISA NÃO CONTRATADO.

[redacted]

DF CAUTELAR QUALITY

[redacted]

Fotos


[redacted]
Placa



[redacted]
QR COLD

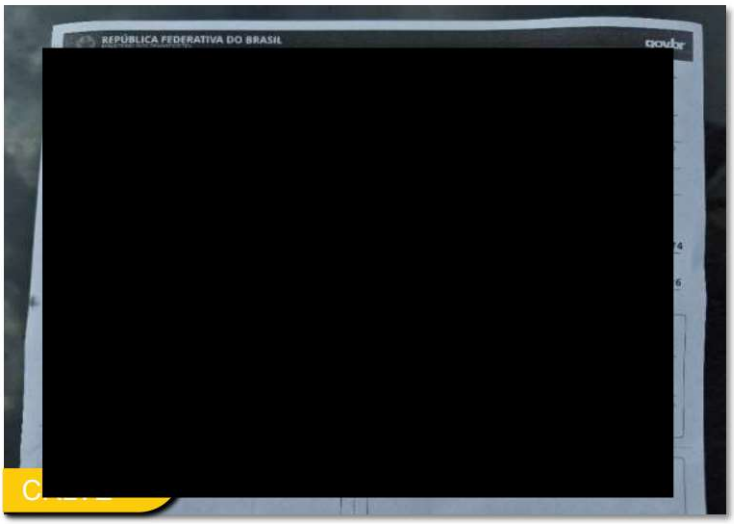

[redacted]
C

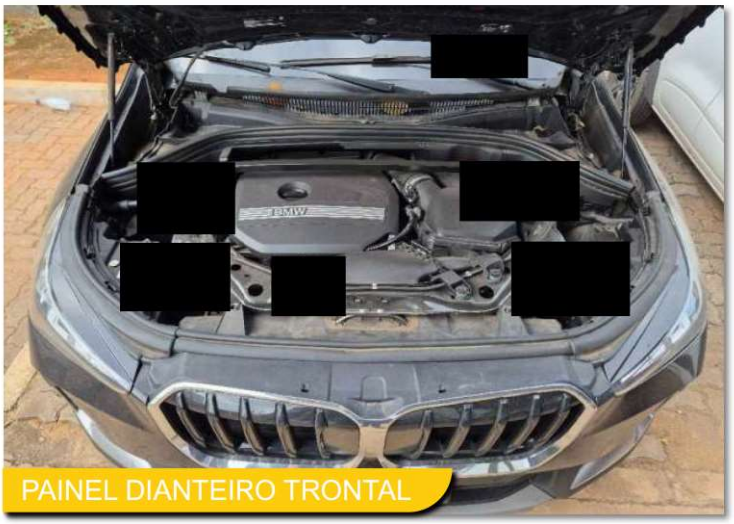
[redacted]
PAINEL DIANTEIRO TRONTAL


[redacted]
TORRE DO AMORTECEDOR L.D


TORRE DO AMORTECEDOR L.E

[redacted]

DF CAUTELAR QUALITY

[redacted]

Fotos


[redacted]
ETA MOTOR


[redacted]
LONGARINA DIANTEIRA L.E

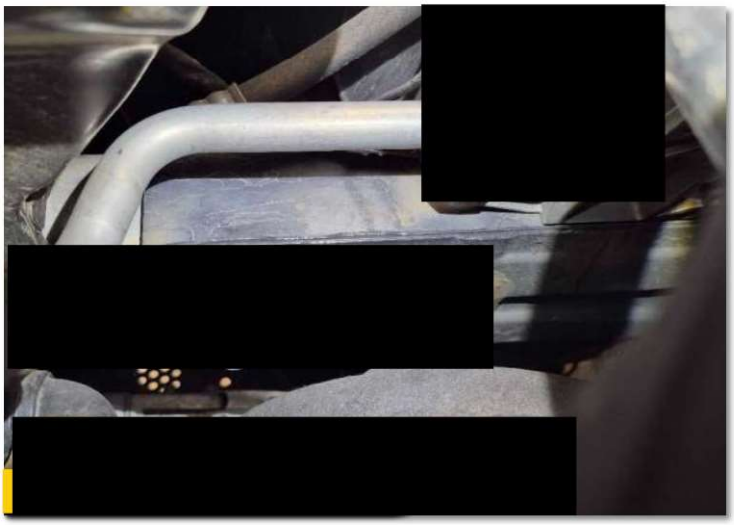
[redacted]


PAINEL INTERNO



Hodômetro


[redacted]
BONCO TRASEIRO

[redacted]

DF CAUTELAR QUALITY

[redacted]

Fotos


[redacted]

CAIXA DE AR L.E


[redacted]

PAINEL TRASEIRO


[redacted]

ASSOALHO TRASEIRO


[redacted]

LONGARINA TRASEIRA L.E


[redacted]

LONGARINA TRASEIRA L.D


[redacted]

QUADRO DO PORTA MALAS L.E

[redacted]

DF CAUTELAR QUALITY

[redacted]

Fotos


[redacted]
QUADRO DO PORTA MALAS L.D


[redacted]
CAIXA DE AR L.D

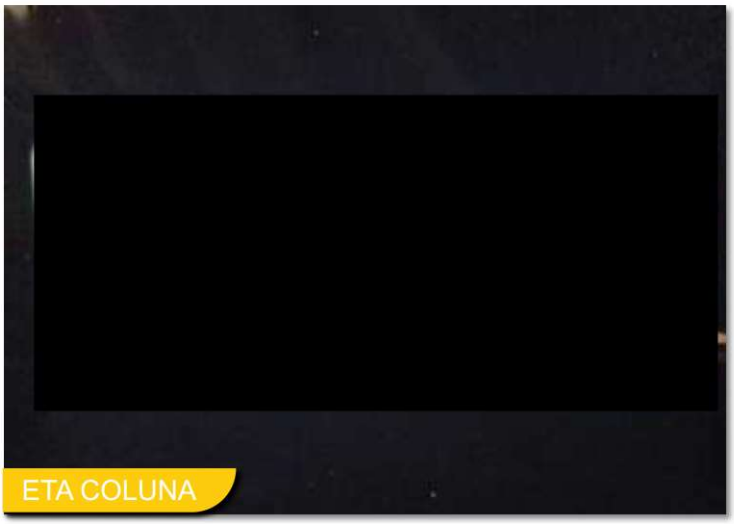
[redacted]
ETA COLUNA

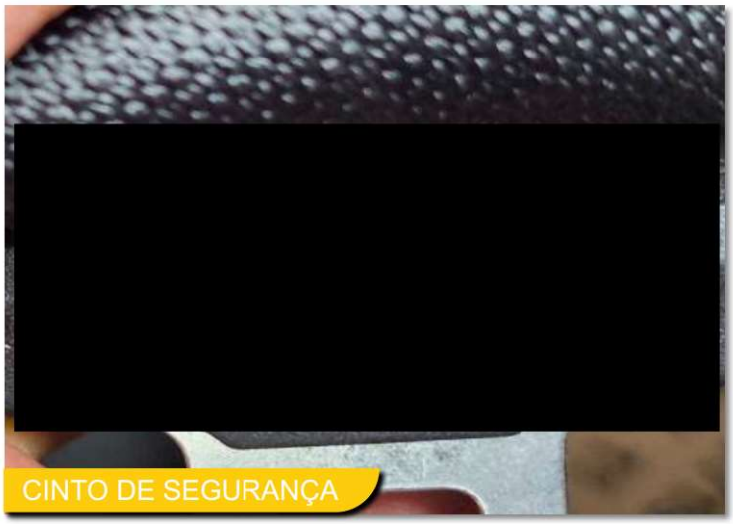
[redacted]
CINTO DE SEGURANÇA


[redacted]
CHASSI DO VIDRO


[redacted]
QUADRO DA PORTA DIANTEIRA L.E SEM BORRACHA

[redacted]

DF CAUTELAR QUALITY

[redacted]

Fotos



QUADRO DA PORTA TRASEIRA L.D SEM BORRACHA



QUADRO DA PORTA TRASEIRA L.E SEM BORRACHA

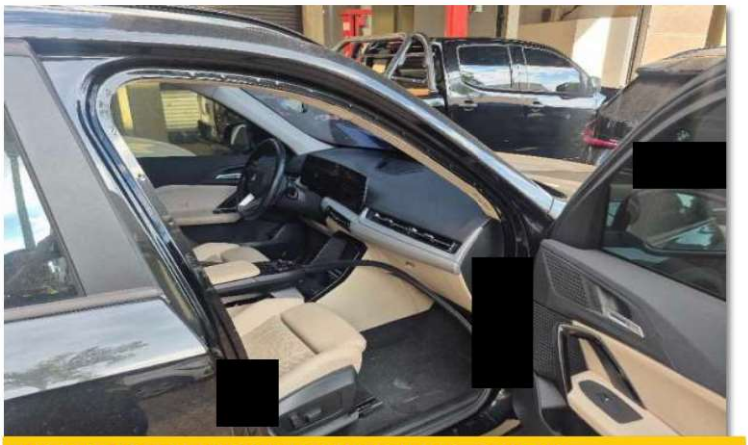

QUADRO DA PORTA DIANTEIRA L.D SEM BORRACHA



PNEU DIAN/ L.E



PNEU TRAS/L.E

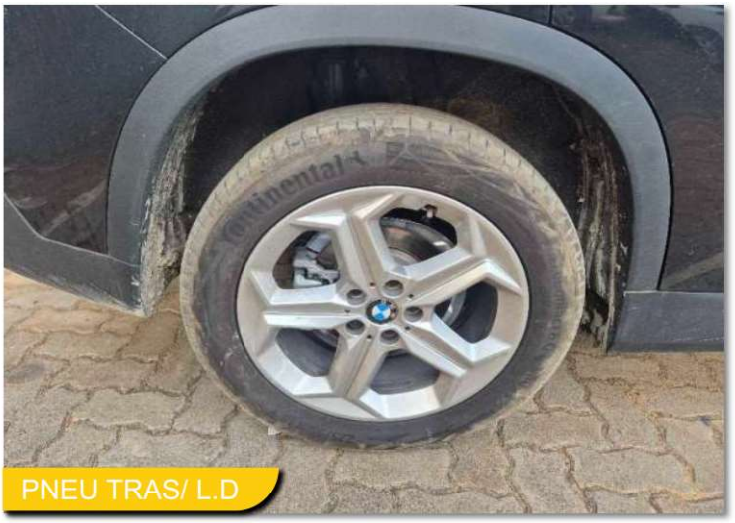

PNEU TRAS/ L.D

[redacted]

[redacted]

Fotos



PNEU DIAN/ L.D



ESTEPE



Adicional 2



PAINEL

[redacted]

[redacted]

CERTIFICADO

DF CAUTELAR QUALITY

Prezado cliente, você acaba de contratar um laudo de [redacted], emitido pela[redacted]
Esta é a garantia de procedência de seu veículo, onde foram analisados e aprovados, podendo analisar os status de cada item no laudo emitido junto com este certificado de identificação como codificação do chassi, numeração do motor, etiquetas de identificação, análise da presença de danos estruturais, histórico de leilão, sinistros, entre outros.

Data da vistoria: 13/10/2026 [redacted]
Marca/modelo: BMW/BMW/X1 SDRIVE18I GP[redacted]
Razão Soc[redacted]
Endereço: [redacted]





EXIJA UMA CÓPIA DO LAUDO COMPLETO

Este certificado de procedência não contempla a verificação das funcionalidades mecânicas do motor e/ou cambio e seus acessórios, do veículo vistoriado.