VISTORIA VEICULAR

[redacted]

Nome Fantasia: AUDITEC.
Data realização: 16/10/2026 | 12:15
CPF/CNPJ: 30.977.002/0001-04
Telefone: (11) 3032-5209
Endereço: Unidade - Sede 01, 704 - Matriz, São Paulo - SP

CONFORME

DADOS DO VEÍCULO

PLACA [redacted]	UF PR	CHASSI [redacted]	FABRICANTE NISSAN
MODELO KICKS ACTIVE CVT	COR BRANCA	ANO FAB 2024	ANO MOD 2024
COMBUSTÍVEL ALCOOL / GASOLINA	KM 18127	MOTOR [redacted]	



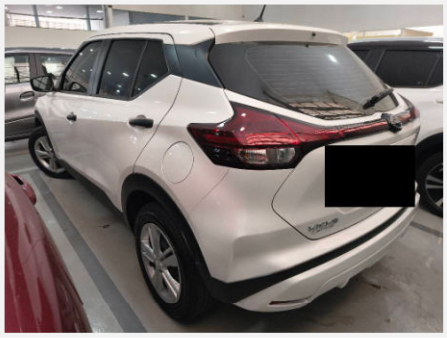

RESUMO

ESTRUTURA	IDENTIFICAÇÃO	PINTURA	MOTOR	CHASSI
✓	✓	!	✓	✓

✓ ITENS APROVADOS

NÃO FORAM ENCONTRADAS REMARCAÇÕES NO CHASSI	NÃO IDENTIFICAMOS INDÍCIOS DE SINISTRO
NÃO CONSTA COMO ROUBADO	O VEÍCULO ESTÁ INDICADO COMO "EM CIRCULAÇÃO"
NÃO HÁ REGISTRO DE RESTRIÇÕES	NÃO EXISTE ALIENAÇÃO ATIVA EM ANDAMENTO
NÃO POSSUI DÉBITOS ESTADUAIS	NÃO POSSUI DÉBITOS DE LICENCIAMENTO
DPVAT E IPVA ATUAIS ESTÃO QUITADOS	NÃO POSSUI REGISTRO DE LEILÕES
NÃO POSSUI COMUNICADO DE VENDA	

! ITENS DE ALERTA

POSSUI DÉBITOS DE MULTAS

VISTORIA VEICULAR

[redacted]

Nome Fantasia: AUDITEC.
Data realização: 16/10/2026 | 12:15
CPF/CNPJ: 30.977.002/0001-04
Telefone: (11) 3032-5209
Endereço: Unidade - Sede 01, 704 - Matriz, São Paulo - SP

CONFORME

PROPRIETÁRIO

[redacted]

DOCUMENTO

VISTORIA

VISTORIA MOBILIZE - VISTORIA VEICULAR	ID [redacted]	DATA 16/10/2026
HORA 12:15	UNIDADE AUDITEC.	CLIENTE MOBILIZE
ANALISTA [redacted]	VISTORIADOR	

ESTRUTURA

LONGARINA DIANTEIRA ESQUERDA OK	LONGARINA DIANTEIRA DIREITA OK	PAINEL OK
PAINEL CORTA FOGO OK	PARALAMA INTERNO ESQUERDO OK	PARALAMA INTERNO DIREITO OK
TORRE DO AMORTECEDOR DIANTEIRO ESQUERDO OK	TORRE DO AMORTECEDOR DIANTEIRO DIREITO OK	COLUNA DIANTEIRA DIREITA OK
COLUNA CENTRAL DIREITA OK	COLUNA TRASEIRA DIREITA OK	CAIXA DE AR LADO DIREITO OK
COLUNA DIANTEIRA LADO ESQUERDO OK	COLUNA CENTRAL LADO ESQUERDO OK	COLUNA TRASEIRA ESQUERDA OK
CAIXA DE AR LADO ESQUERDO OK	LONGARINA TRASEIRA ESQUERDA OK	LONGARINA TRASEIRA DIREITA OK
PAINEL TRASEIRO OK	PAINEL TRASEIRO COM ASSOALHO DO PORTA MALAS (INTERIOR) OK	CAIXA ESTEPE OK

OBSERVAÇÃO: ESTRUTURA OK

VISTORIA VEICULAR

[redacted]

Nome Fantasia: AUDITEC.
Data realização: 16/10/2026 | 12:15
CPF/CNPJ: 30.977.002/0001-04
Telefone: (11) 3032-5209
Endereço: Unidade - Sede 01, 704 - Matriz, São Paulo - SP

CONFORME

ESTRUTURA


LONGARINA DIANTEIRA ESQUERDA

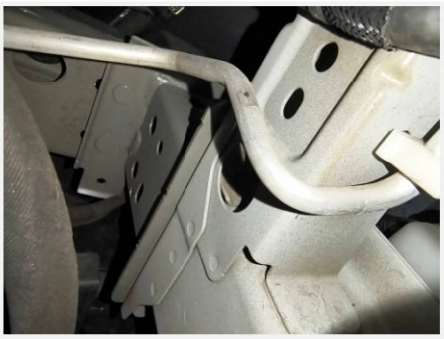
LONGARINA DIANTEIRA DIREITA

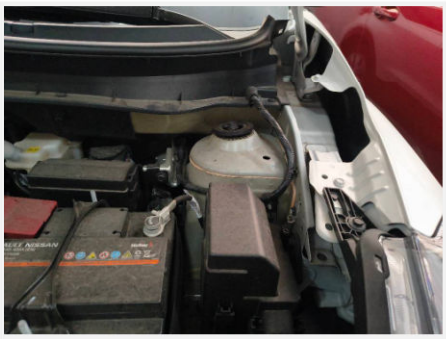
PARALAMA INTERNO ESQUERDO


PARALAMA INTERNO DIREITO

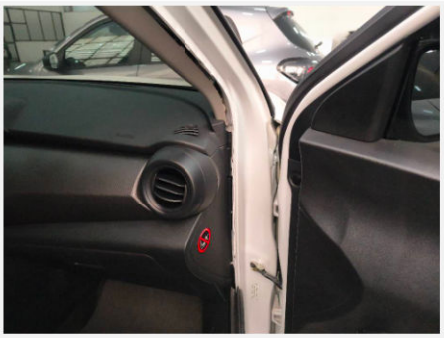
COLUNA DIANTEIRA LADO DIREITO


COLUNA CENTRAL LADO DIREITO


COLUNA TRASEIRA LADO DIREITO


CAIXA DE AR LADO DIREITO


COLUNA DIANTEIRA LADO ESQUERDO


COLUNA CENTRAL LADO ESQUERDO


COLUNA TRASEIRA LADO ESQUERDO


CAIXA DE AR LADO ESQUERDO

VISTORIA VEICULAR

[redacted]

Nome Fantasia: AUDITEC.
Data realização: 16/10/2026 | 12:15
CPF/CNPJ: 30.977.002/0001-04
Telefone: (11) 3032-5209
Endereço: Unidade - Sede 01, 704 - Matriz, São Paulo - SP

CONFORME

ESTRUTURA


LONGARINA ESQUERDA TRASEIRA


LONGARINA TRASEIRA DIREITA


PAINEL TRASEIRO


PAINEL TRASEIRO COM ASSOALHO PORTA MALAS (INTERIOR)


CAIXA ESTEPE


PAINEL DE INSTRUMENTO (FOTO COLETADA DO BANCO TRASEIRO)


HODÔMETRO


COMPARTIMENTO DO MOTOR


FRENTE 45° LADO DIREITO

VISTORIA VEICULAR

[redacted]

Nome Fantasia: AUDITEC.
Data realização: 16/10/2026 | 12:15
CPF/CNPJ: 30.977.002/0001-04
Telefone: (11) 3032-5209
Endereço: Unidade - Sede 01, 704 - Matriz, São Paulo - SP

CONFORME

ESTRUTURA


FRENTE 45° LADO ESQUERDO


TRASEIRA 45° LADO DIREITO

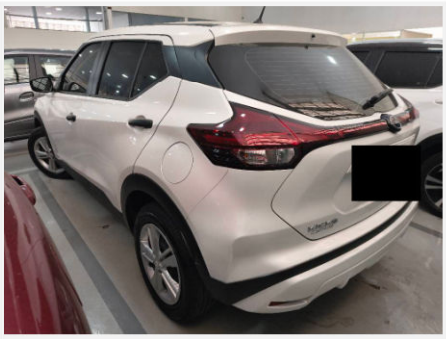
TRASEIRA 45° LADO ESQUERDO


LONGARINA DIANTEIRA COM PAINEL DIREITO


LONGARINA DIANTEIRA COM PAINEL ESQUERDO


LONGARINA TRASEIRA COM PAINEL DIREITO


LONGARINA TRASEIRA COM PAINEL ESQUERDO


PARALAMA DIANTEIRO COM TORRE AMORTECEDOR DIREITO

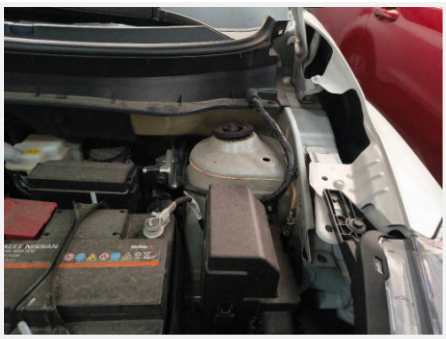
PARALAMA DIANTEIRO COM TORRE AMORTECEDOR ESQUERDO

VISTORIA VEICULAR

[redacted]

Nome Fantasia: AUDITEC.
Data realização: 16/10/2026 | 12:15
CPF/CNPJ: 30.977.002/0001-04
Telefone: (11) 3032-5209
Endereço: Unidade - Sede 01, 704 - Matriz, São Paulo - SP

CONFORME

ESTRUTURA


QUADRO PORTA DIANTEIRA DIREITA


QUADRO PORTA DIANTEIRA ESQUERDA


QUADRO PORTA TRASEIRA DIREITA


QUADRO PORTA TRASEIRA ESQUERDA


PAINEL TRASEIRO COM ASSOALHO DO PORTA MALA (INTERIOR)

VISTORIA VEICULAR

[redacted]

Nome Fantasia: AUDITEC.
Data realização: 16/10/2026 | 12:15
CPF/CNPJ: 30.977.002/0001-04
Telefone: (11) 3032-5209
Endereço: Unidade - Sede 01, 704 - Matriz, São Paulo - SP

CONFORME

PINTURA

1 CAPÔ: OK

2 TETO PINTURA: OK

3 TAMPA DO PORTA MALAS: OK

4 PARALAMA DIANTEIRO ESQUERDO: OK

5 PORTA DIANTEIRA ESQUERDA: OK

6 PORTA TRASEIRA ESQUERDA: OK

7 LATERAL TRASEIRA ESQUERDA: OK

8 PORTA TRASEIRA DIREITA: OK

9 PORTA DIANTEIRA DIREITA: OK

10 PARA-LAMA DIANTEIRO DIREITO: OK

11 PARA-CHOQUE DIANTEIRO: PEQUENOS RISCOS/AMASSADO

12 PARA-CHOQUE TRASEIRO: PEQUENOS RISCOS/AMASSADO

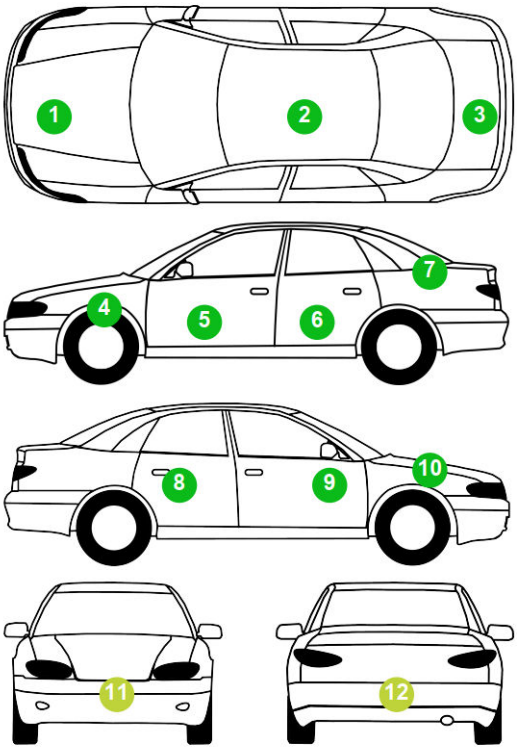

OBSERVAÇÃO:
PINTURA COM APONTAMENTOS

Pintura original | Pequenos riscos/Amassado | Repintura | Repintura com massa | Avariado | Não Aplicavel



TETO PINTURA

VISTORIA VEICULAR

[redacted]

CONFORME

Nome Fantasia: AUDITEC.
Data realização: 16/10/2026 | 12:15
CPF/CNPJ: 30.977.002/0001-04
Telefone: (11) 3032-5209
Endereço: Unidade - Sede 01, 704 - Matriz, São Paulo - SP

ETIQUETAS

ETIQUETA (ETA) COMPARTIMENTO DO MOTOR
ORIGINAL

ETIQUETA (ETA) COLUNA LADO DIREITO
ORIGINAL

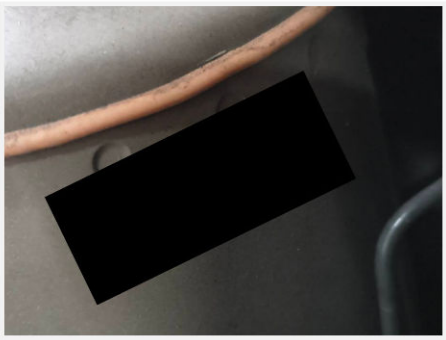
[redacted]

ETIQUETA (ETA) COMPARTIMENTO DO MOTOR


[redacted]

ETIQUETA (ETA) COLUNA LADO DIREITO

VIDROS

GRAVAÇÃO DO CHASSI VIDRO PARA-BRISA: ORIGINAL — Nº CHASSI GRAVADO: ✓

GRAVAÇÃO DO VIDRO PORTA DIANTEIRA ESQUERDA: ORIGINAL — Nº CHASSI GRAVADO: ✓

GRAVAÇÃO DO VIDRO PORTA TRASEIRA ESQUERDA: ORIGINAL — Nº CHASSI GRAVADO: ✓

GRAVAÇÃO DO VIDRO PORTA DIANTEIRA DIREITA: ORIGINAL — Nº CHASSI GRAVADO: ✓

GRAVAÇÃO DO VIDRO PORTA TRASEIRA DIREITA: ORIGINAL — Nº CHASSI GRAVADO: ✓

GRAVAÇÃO DO CHASSI VIDRO VIGIA TRASEIRO DIREITO: NÃO APLICÁVEL — Nº CHASSI GRAVADO: ✓

GRAVAÇÃO DO CHASSI VIDRO VIGIA TRASEIRO ESQUERDO: NÃO APLICÁVEL — Nº CHASSI GRAVADO: ✓

GRAVAÇÃO VIDRO TRASEIRO: ORIGINAL — Nº CHASSI GRAVADO: ✓


[redacted]

GRAVAÇÃO VIDRO (QUALQUER VIDRO)


[redacted]

GRAVAÇÃO VIDRO TRASEIRO

VISTORIA VEICULAR

[redacted]

CONFORME

Nome Fantasia: AUDITEC.
Data realização: 16/10/2026 | 12:15
CPF/CNPJ: 30.977.002/0001-04
Telefone: (11) 3032-5209
Endereço: Unidade - Sede 01, 704 - Matriz, São Paulo - SP

IDENTIFICAÇÃO

NÚMERO MOTOR
OK

NÚMERO DO CHASSI
OK

OBSERVAÇÃO: ESTRUTURA OK E PINTURA COM APONTAMENTOS. / MOTOR FUNCIONANDO / POSSUI CHAVE RESERVA


NÚMERO MOTOR


PLACA TRASEIRA


LACRE DA PLACA


NÚMERO DO CHASSI

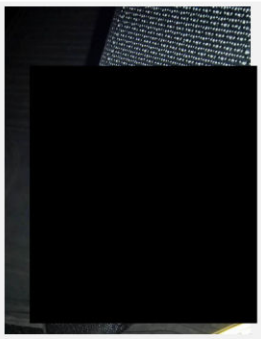
DATA DO CINTO DE SEGURANÇA

VISTORIA VEICULAR

[redacted]

Nome Fantasia: AUDITEC.
Data realização: 16/10/2026 | 12:15
CPF/CNPJ: 30.977.002/0001-04
Telefone: (11) 3032-5209
Endereço: Unidade - Sede 01, 704 - Matriz, São Paulo - SP

CONFORME

VEÍCULO

MODELO	CHASSI	PLACA	ESTADO
NISSAN/KICKS ACTIVE CVT	[redacted]	[redacted]	PR

FABRICANTE	COMBUSTÍVEL	ANO FAB	ANO MOD
NISSAN	ALCOOL / GASOLINA	2024	2024

COR	NÚMERO DO MOTOR	QUILOMETRAGEM
BRANCA	[redacted]	18127



VISTORIA VEICULAR

[redacted]

CONFORME

Nome Fantasia: AUDITEC.
Data realização: 16/10/2026 | 12:15
CPF/CNPJ: 30.977.002/0001-04
Telefone: (11) 3032-5209
Endereço: Unidade - Sede 01, 704 - Matriz, São Paulo - SP

VEÍCULO

Parecer Técnico: **CONFORME**

ESTRUTURA OK E PINTURA COM APONTAMENTOS. / MOTOR FUNCIONANDO / POSSUI CHAVE RESERVA

Observações:

A vistoria veicular tem por finalidade atestar as condições estéticas do veículo, proporcionando melhor conhecimento do bem. Este documento não contempla a verificação ou aferição de componentes elétricos e mecânicos, limitando-se à identificação de eventuais luzes indicadoras no painel de instrumentos que possam sinalizar falhas ou anomalias. Os profissionais responsáveis pela vistoria não estão autorizados a realizar o desmonte de peças e acessórios, tais como acabamentos plásticos, painéis, bancos, carpetes, chicotes elétricos, entre outros, para fins de verificação de avarias, defeitos ou reparos previamente realizados no veículo — inclusive em áreas como assoalho, sem limitação a este. Dessa forma, não nos responsabilizamos por avarias, reparos, desgastes, ausência de componentes ou mau funcionamento de sistemas e acessórios que não sejam passíveis de identificação visual no momento da vistoria, bem como por quaisquer alterações ocorridas após a sua realização. Ressalta-se ainda que a presente vistoria e seu respectivo parecer técnico não sofrem influência de informações eventualmente registradas em CSV (Certificado de Segurança Veicular), tais como restrições, débitos, alienações, modificações ou classificações de monta, conforme regulamentação da SENATRAN. Adicionalmente, este documento não garante aceitação por seguradoras ou instituições financeiras, uma vez que tais entidades adotam critérios próprios de análise. O documento limita-se a fornecer subsídios técnicos para apoio à tomada de decisão entre as partes interessadas. A presente vistoria possui caráter particular, analítico e informativo sobre o veículo examinado, não substituindo, em hipótese alguma, eventual perícia oficial a ser realizada por órgãos competentes, como o Instituto de Criminalística. Sua validade restringe-se ao exato momento da realização do exame, não havendo responsabilidade por modificações posteriores no veículo, especialmente aquelas que envolvam chassi, motor, câmbio e suas respectivas numerações identificadoras, bem como quaisquer alterações que possam comprometer a segurança estrutural do veículo. OBS: O veículo vistoriado pode ter sido submetido, ao longo de sua trajetória, a modificações registradas em CSV (Certificado de Segurança Veicular), conforme regulamentação da SENATRAN, tais como alteração de combustível, cor ou outras intervenções correlatas. Ressalta-se que tais modificações nem sempre são passíveis de evidência no momento da presente vistoria.

VISTORIA VEICULAR

[redacted]

Nome Fantasia: AUDITEC.
Data realização: 16/10/2026 | 12:15
CPF/CNPJ: 30.977.002/0001-04
Telefone: (11) 3032-5209
Endereço: Unidade - Sede 01, 704 - Matriz, São Paulo - SP

CONFORME

FOTOS ADICIONAIS


LANTERNA E.




KIT SEGURANÇA OK


D.D



T.D



T.E


D.E


SEM AVARIAS

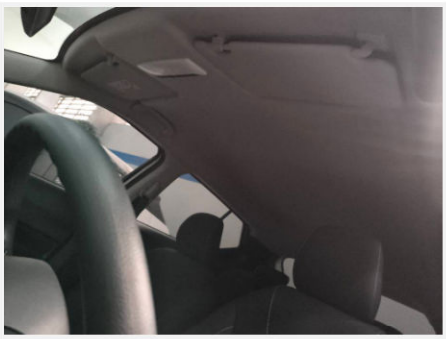
TETO

VISTORIA VEICULAR

[redacted]

Nome Fantasia: AUDITEC.
Data realização: 16/10/2026 | 12:15
CPF/CNPJ: 30.977.002/0001-04
Telefone: (11) 3032-5209
Endereço: Unidade - Sede 01, 704 - Matriz, São Paulo - SP

CONFORME

FOTOS ADICIONAIS

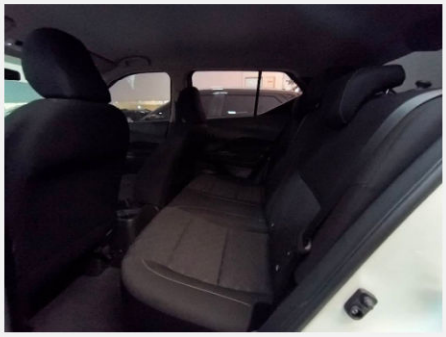

TECIDO

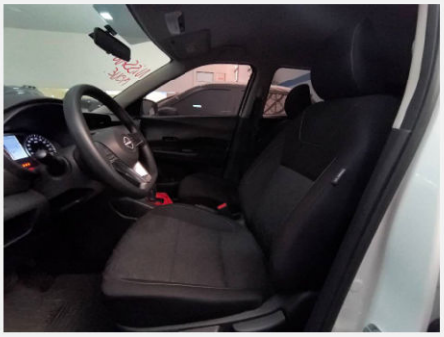

BANCOS EM TECIDO

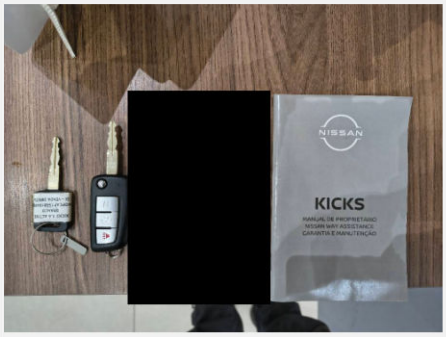

DOCUMENTO, LIVRETO, CHAVES, PRINCIPAL E RESERVA OK.

[redacted]

UNION SOLUTIONS

[redacted]

RESUMO

VEÍCULO



MARCA / MODELO:
NISSAN / KICKS ACTIVE CVT

FABRICAÇÃO / MODELO:
2024 / 2024

COR:
BRANCA

EMPLACAMENTO:
CURITIBA - PR

CONSULTA

ENTRADA:
[redacted]

DATA REALIZAÇÃO:
18/10/2026 22:02

USUÁRIO:
[redacted]

SOLICITADO POR:
AUDITEC.

CÓDIGO DA CONSULTA:
[redacted]

TOKEN DA CONSULTA:
[redacted]

✓ ITENS APROVADOS

BASE DE LEILÃO 1	NADA CONSTA	DADOS ESTADUAIS: RESTRIÇÕES	NADA CONSTA
COMUNICAÇÃO DE VENDA ESTADUAL	NADA CONSTA	DADOS ESTADUAIS: DÉBITOS	NADA CONSTA
INDÍCIO DE SINISTRO 2	NADA CONSTA	BASE DE LEILÃO 2	NADA CONSTA
INDÍCIO DE SINISTRO 1	NADA CONSTA		

! ITENS ALERTAS

DADOS ESTADUAIS:	REGISTRO DE MULTAS
MULTAS	ENCONTRADO

X ITENS DE RESTRIÇÃO

NÃO HÁ ITENS

DADOS ESTADUAIS

SITUAÇÃO DO VEÍCULO	EM CIRCULACAO	SITUAÇÃO DO CHASSI	NORMAL
VEÍCULO ROUBADO	NÃO		

DADOS CADASTRAIS

PLACA	[redacted]	CHASSI	[redacted]
NÚMERO DO MOTOR ORIGINAL		NÚMERO DO MOTOR ATUAL	
NÚMERO DA CAIXA DE CÂMBIO	NÃO INFORMADO	POTÊNCIA	113
CILINDRADAS	1598	RENAVAM	[redacted]
TIPO DE DOCUMENTO DO COMPRADOR	CNPJ	DATA DE EMISSÃO DO CRV/CRLV	NÃO INFORMADO
DATA DE LICENCIAMENTO	NÃO INFORMADO	DATA DA ÚLTIMA ATUALIZAÇÃO	31/10/2024
MUNICÍPIO / UF	CURITIBA/PR	CPF/CNPJ FATURADO	04104117000761

DESCRIÇÃO DO VEÍCULO

MARCA/MODELO	NISSAN/KICKS ACTIVE CVT	COR	BRANCA
ANO FABRICAÇÃO	2024	ESPÉCIE	PASSAGEIRO
ANO DO MODELO	2024	NÚMERO DE PASSAGEIROS	5
COMBUSTÍVEL	ALCO/GASOL	CATEGORIA	PARTICULAR
SEGMENTO	NÃO INFORMADO	SUBSEGMENTO	AU - SUVS

PROPRIETÁRIOS

PROPRIETÁRIO ANTERIOR	NÃO INFORMADO	PROPRIETÁRIO ATUAL	RCI BRASIL SERVICOS E PARTICIPACOES LTDA
CPF/CNPJ	13758102000112		

FICHA TÉCNICA

TIPO DE MONTAGEM	COMPLETA	TIPO DE VEÍCULO	AUTOMOVEL
PESO BRUTO TOTAL	152	CAPACIDADE DE CARGA	0.0
CAPACIDADE MÁXIMA DE TRAÇÃO	152	TIPO DE CARROCERIA	NAO APLICAVEL
NÚMERO DA CARROCERIA	NÃO INFORMADO	CARROCERIA	NAO APLICAVEL
QUANTIDADE DE EIXOS	2	TERCEIRO EIXO	NÃO INFORMADO
EIXO TRASEIRO DIFERENCIAL	NÃO INFORMADO	PROTOCOLO DETRAN	NÃO INFORMADO

COMUNICAÇÃO DE VENDA

DATA DE VENDA	NÃO INFORMADO	DATA DE INCLUSÃO DE VENDA	NÃO INFORMADO
ANO EXERCÍCIO DO LICENCIAMENTO	NÃO INFORMADO	INDICADOR COMUNICAÇÃO DE VENDA	NAO CONSTA COMUNICACAO DE VENDAS

RESTRIÇÕES

ADMINISTRATIVA	NADA CONSTA	ALIENAÇÃO	NADA CONSTA
ARRENDAMENTO	NADA CONSTA	JUDICIAL	NADA CONSTA
RESERVA DE DOMÍNIO	NADA CONSTA	ROUBO E FURTO ATIVO	NADA CONSTA
SINISTRO RECUPERADO	NADA CONSTA	TRIBUTÁRIO	NADA CONSTA
OBSERVAÇÕES	NADA CONSTA		

DADOS ESTADUAIS

DÉBITOS

CETESB	R$ 0,00	DER	R$ 0,00
DERSA	R$ 0,00	DETRAN	R$ 0,00
IPVA	R$ 0,00	MUNICIPAIS	R$ 0,00
PRF	R$ 0,00	RENAINF	R$ 0,00
LICENCIAMENTO	R$ 0,00	MULTAS	R$ CONSTA DEBITO
DPVAT	R$ 0,00		

INDÍCIO DE SINISTRO

NADA CONSTA

QUANDO APONTADO COMO POSITIVO, HÁ A INDICAÇÃO PROVÁVEL QUE O VEÍCULO POSSA TER TIDO UM ACIONAMENTO EM COMPANHIAS DE SEGUROS POR MOTIVOS DIVERSOS. RECOMENDA-SE USAR APENAS COMO INDICATIVO OU INFORMAÇÃO DE APOIO E REFORÇA-SE A NECESSIDADE DE UMA VISTORIA CAUTELAR FÍSICA COM ANÁLISE DE ESTRUTURA PARA UMA MELHOR TOMADA DE DECISÃO.

INDÍCIO DE SINISTRO 2

NADA CONSTA

QUANDO APONTADO COMO POSITIVO, HÁ A INDICAÇÃO PROVÁVEL QUE O VEÍCULO POSSA TER TIDO UM ACIONAMENTO EM COMPANHIAS DE SEGUROS POR MOTIVOS DIVERSOS. RECOMENDA-SE USAR APENAS COMO INDICATIVO OU INFORMAÇÃO DE APOIO E REFORÇA-SE A NECESSIDADE DE UMA VISTORIA CAUTELAR FÍSICA COM ANÁLISE DE ESTRUTURA PARA UMA MELHOR TOMADA DE DECISÃO.

VEICULOS OFERTADOS A LEILÃO

NADA CONSTA

LEILÃO COMPLEMENTAR

NADA CONSTA

Observações

- Sempre verifique o site do Detran do estado em que o veículo foi emplacado pois podem ocorrer divergências entre as bases consultadas.
- Esta consulta não contém dados do RNS.
- Verifique o documento do veículo para outras restrições, observações ou CSV.
- Uso exclusivo da empresa associada para auxílio na aprovação de crédito.
- A divulgação de tais informações a terceiros sujeitará o infrator a sanções penais.

INFORMATIVO

A vistoria cautelar, ora apresentada, é realizada por vistoriador habilitado da empresa contratante deste sistema licenciado pela UNION SOLUTIONS, sendo certo que o mesmo possui competência técnica para verificar avarias externas e alterações estruturais do veículo em análise, sem qualquer ajuste de peças ou manuseio do veículo. Não se atribui à presente vistoria cautelar a natureza de substituto de "Perícia Oficial Criminal" e\ou de qualquer laudo emitido por instituição oficial.

As informações prestadas e atestadas na presente vistoria cautelar são válidas apenas para o momento de realização da vistoria. Neste sentido, a licenciada do sistema e a UNION SOLUTIONS não se responsabilizam por qualquer alteração eventualmente realizada no veículo, após a emissão desta vistoria cautelar.

A UNION SOLUTIONS é responsável apenas pela transmissão das informações colhidas na sua base de dados, uma vez que estas são fornecidas por bancos de dados públicos e privados, não possuindo a UNION SOLUTIONS qualquer ingerência, condições e capacidade técnica para inserção, alteração e\ou exclusão de tais informações, sejam elas negativas ou positivas sobre o veículo. Portanto, a UNION SOLUTIONS é mera replicadora das informações constantes dos bancos de dados públicos e privados, não havendo qualquer responsabilidade quanto à inclusão, alteração e\ou exclusão de dados sobre os veículos consultados.

Na hipótese de a presente vistoria cautelar ser utilizada para fins de contrato de financiamento e\ou de seguro, cumpre-se informar que as instituições financeiras e companhias de seguro adotam métodos e critérios próprios para a aceitação - ou não - de veículos, não se destinando a presente vistoria cautelar para aceite ou recusa por parte das referidas instituições.