visão total
vistoria veicular

Número da Vistoria = [redacted]

APROVADO
Vistoria Cautelar

DADOS GERAIS:

DATA:	10/11/2026 13:14:29	**STATUS:**	APROVADO
CLIENTE:	CARDEAL RJ	**Nº DA VISTORIA:**	[redacted]
UNIDADE:	VISÃO TOTAL BARRA DA TIJUCA	**VISTORIADOR:**	

DADOS DO VEÍCULO:

FABRICANTE/MARCA:	JEEP	**MODELO/VERSÃO:**	JEEP/COMMANDER OVR T270
ANO FAB./MODELO:	2024/2024	**COR:**	AZUL
PLACA:	[redacted]	**CIDADE:**	RIO DE JANEIRO
Nº DO CHASSI NO VEÍC.:		**Nº DO MOTOR NO VEÍC.:**	[redacted]
Nº DO CHASSI NA BIN:		**Nº DO MOTOR NA BIN:**	
Nº DO CHASSI NO CRLV:		**Nº DO MOTOR NO CRLV:**	
Nº DO CÂMBIO NO VEÍC.:		**COMBUSTÍVEL:**	ALCOOL/GASOLINA
Nº DO CÂMBIO NA BIN:		**KM:**	64354

100 - Condição da placa:
101-Placa e tarjeta em conformidades (ok).

200 - Condição da numeração do motor:
201-Tipo de gravação dentro do padrão do fabricante

217-Numeração registrada na bin, coincide c/ a numeração que consta no motor.

300 - Condição do número do chassi:
310-Numeração é a mesma que consta cadastrada no bin

400 - Condição do número do câmbio:
409-Numeração obstruída/sem acesso (item excluído de parecer técnico)

500 - Condições das etiquetas de identificação do chassi:

1 - Do compartimento do motor:
501-Original

2 - Do batente da porta:
510-Original

3 - Do assoalho:
526-Não obrigatória

600 - Condição da gravação do chassi nos vidros / vin:

1 - Vidro dianteiro (pára-brisa):
605-Original/dentro do padrão

2 - Vidro da porta dianteira esquerda:
613-Original/dentro do padrão

3 - Vidro da porta traseira esquerda:
621-Original/dentro do padrão

5 - Vidro traseiro (vigia):
637-Original/dentro do padrão

7 - Vidro da porta traseira direita:
653-Original/dentro do padrão

8 - Vidro da porta dianteira direita:
661-Original/dentro do padrão

700 - Condição da estrutura da carroçaria:
701-Não possui vestígio aparente de avaria, corte e/ou reparo significativo nas partes estruturais da carroçaria.

800 - Registro/histórico de leilão/sinistro/ ou roubo e furto:
806-Nenhum registro encontrado.

OBSERVAÇÕES DO VEÍCULO:

OBSERVAÇÕES GERAIS:

Esta Vistoria trata-se da vistoria cautelar do veículo, possuindo caráter informativo da análise de itens, conforme padrões estabelecidos pelos fabricantes, NÃO substituindo em nenhuma hipótese a Perícia Oficial do Instituto de Criminalística. Cabe destacar que a unidade VISÃO TOTAL BARRA DA TIJUCA não se responsabiliza por quaisquer modificações nos itens do veículo contemplados nesta vistoria, posteriores à realização desta Vistoria, cuja validade tem sua garantia certificada no momento da realização da vistoria. O resultado da Vistoriatécnico segue critérios de avaliação estabelecidos pela VISÃO TOTAL BARRA DA TIJUCA, podendo sofrer alterações necessárias em determinado momento, sem prévia comunicação. As informações dos veículos, obtidas através de pesquisa via base de dados dos órgãos públicos e empresas privadas, são de responsabilidade da empresa fornecedora da pesquisa, cabendo à VISÃO TOTAL BARRA DA TIJUCA apenas reiterar os dados cadastrados nas referidas bases de consulta. Ao receber esta Vistoria, o cliente fica ciente que as companhias de seguro possuem métodos e critérios próprios de avaliação do risco para aceitação ou não de veículos. Não obstante, o critério de avaliação da VISÃO TOTAL BARRA DA TIJUCA, bem como o resultado final da vistoria, independe da aceitação ou não da seguradora.

[redacted]

Vistoriador

Auxiliar Conferente

Eu, CARDEAL RJ declaro ter recebido o seguinte da: **VISÃO TOTAL BARRA DA TIJUCA** e CNPJ: **36.112.903/0001-01** e compreendo todas as informações contidas nesta Vistoria no ato da inspeção do veículo, concordando que quaisquer esclarecimentos futuros sobre as condições do veículo ora vistoriado somente poderão ser solicitados por mim.

visão total
vistoria veicular

Número da Vistoria [redacted]

APROVADO

[redacted]

FOTOGRAFIAS DA VISTORIA: [redacted]

TRASEIRA

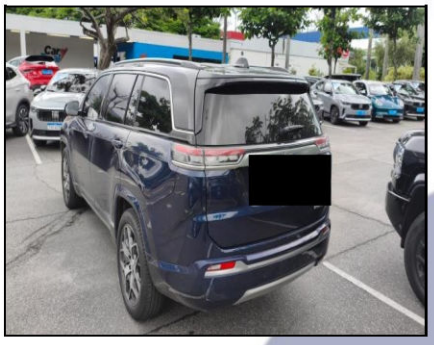

DIANTEIRA



HODÔMETRO

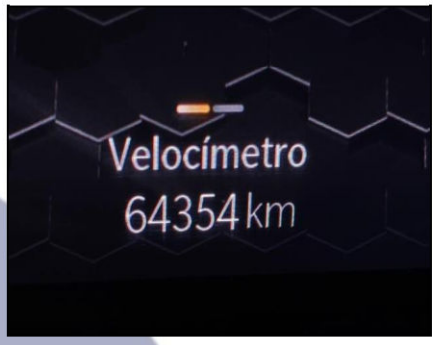

LACRE

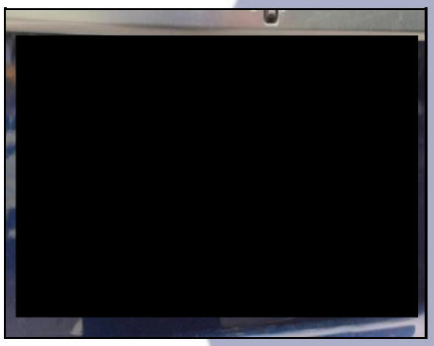

CHASSI



ETIQUETA_VIS_COLUNA



CINTO DE SEGURANÇA

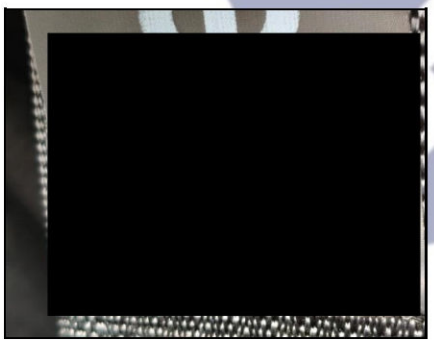

ETIQUETA_VIS_MOTOR



MOTOR



[redacted]

Vistoriador

Auxiliar Conferente

Eu, CARDEAL RJ declaro ter recebido o seguinte da: VISÃO TOTAL BARRA DA TIJUCA e CNPJ: 36.112.903/0001-01 e compreendo todas as informações contidas nesta Vistoria no ato da inspeção do veículo, concordando que quaisquer esclarecimentos futuros sobre as condições do veículo ora vistoriado somente poderão ser solicitados por mim.

visão total
vistoria veicular

Número da Vistoria = [redacted]

APROVADO

FOTOGRAFIAS DA VISTORIA [redacted]

VIDRO

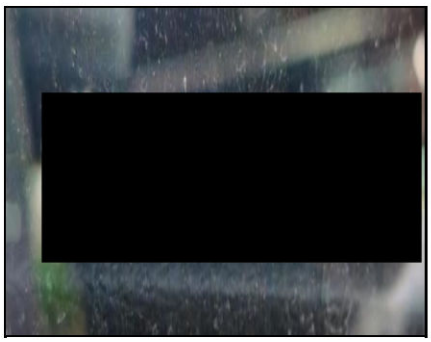

VIDRO



VIDRO

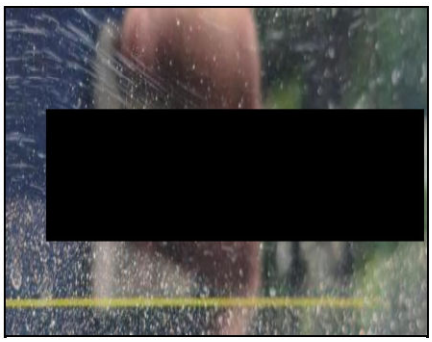

VIDRO



VIDRO

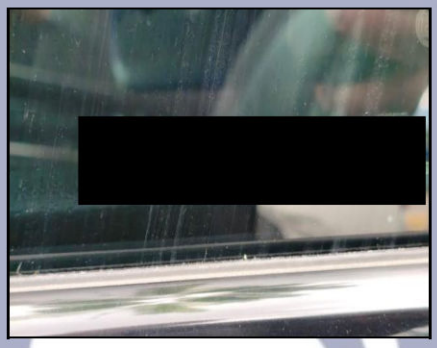

VIDRO



DIANTEIRA



DIANTEIRA



TRASEIRA

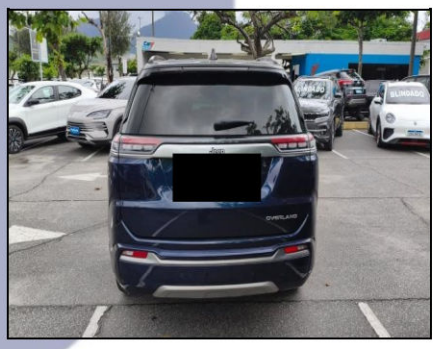

[redacted]

Vistoriador

Auxiliar Conferente

Eu, CARDEAL RJ declaro ter recebido o seguinte da: VISÃO TOTAL BARRA DA TIJUCA e CNPJ: 36.112.903/0001-01 e compreendo todas as informações contidas nesta Vistoria no ato da inspeção do veículo, concordando que quaisquer esclarecimentos futuros sobre as condições do veículo ora vistoriado somente poderão ser solicitados por mim.

visão total
vistoria veicular

Número da Vistoria = [redacted]

APROVADO

FOTOGRAFIAS DA VISTORIA [redacted]

TRASEIRA



QRCODE

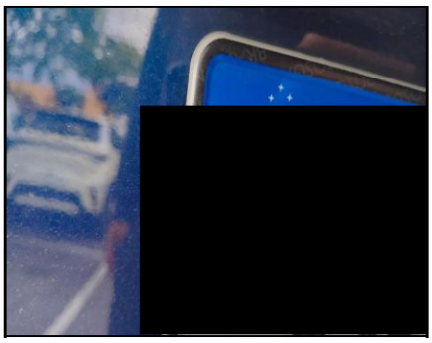

CAIXA_AR_ESQUERDA



CAIXA_AR_DIREITA

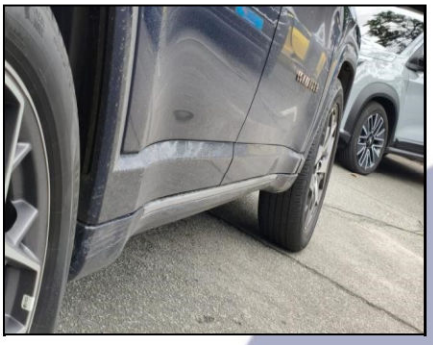

COMPARTIMENTO DO MOTOR

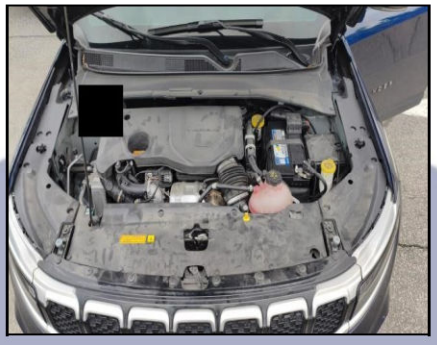

TORRE DO AMORTECEDOR



TORRE DO AMORTECEDOR



LONGARINA DIANTEIRA



LONGARINA DIANTEIRA

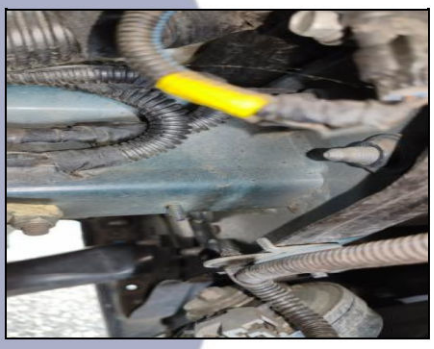

[redacted]

Vistoriador

Auxiliar Conferente

Eu, CARDEAL RJ declaro ter recebido o seguinte da: VISÃO TOTAL BARRA DA TIJUCA e CNPJ: 36.112.903/0001-01 e compreendo todas as informações contidas nesta Vistoria no ato da inspeção do veículo, concordando que quaisquer esclarecimentos futuros sobre as condições do veículo ora vistoriado somente poderão ser solicitados por mim.

visão total
vistoria veicular

Número da Vistoria = [redacted]

APROVADO

FOTOGRAFIAS DA VISTORIA [redacted]

LONGARINA TRASEIRA



LONGARINA TRASEIRA



PORTA MALAS



COLUNA_DIANTEIRA_ESQUERDA



COLUNA_TRASEIRA_ESQUERDA



COLUNA_DIANTEIRA_DIREITA



COLUNA_TRASEIRA_DIREITA



[redacted]

Vistoriador

Auxiliar Conferente

Eu, CARDEAL RJ declaro ter recebido o seguinte da: VISÃO TOTAL BARRA DA TIJUCA e CNPJ: 36.112.903/0001-01 e compreendo todas as informações contidas nesta Vistoria no ato da inspeção do veículo, concordando que quaisquer esclarecimentos futuros sobre as condições do veículo ora vistoriado somente poderão ser solicitados por mim.

visão total
vistoria veicular

Número da Vistoria [redacted]

APROVADO

ORIGINALIDADE DA PINTURA

VISTORIADOR RESPONSAVEL PELA ANALISE
[redacted]



visão total
vistoria veicular

Número da Vistoria = [redacted]

APROVADO

ORIGINALIDADE ESTRUTURAL

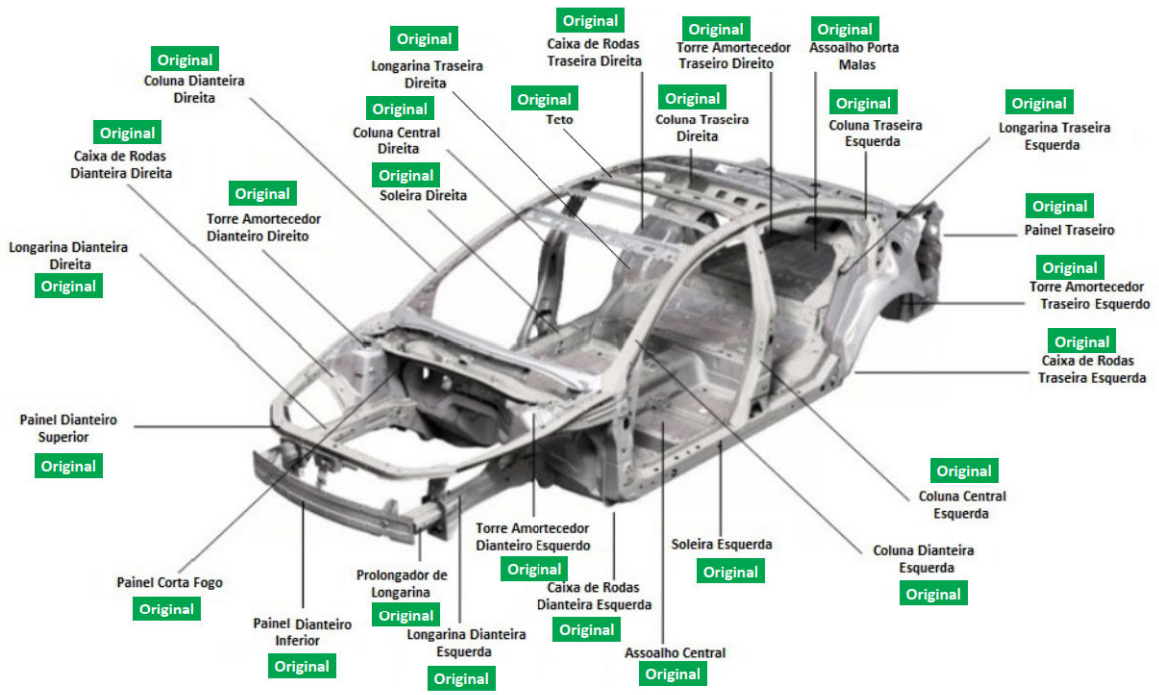

VISTORIADOR RESPONSAVEL PELA ANALISE

[redacted]

[redacted]