POTÊNCIA
VISTORIAS AUTOMOTIVAS

[redacted]

CÓD.: [redacted]

DATA: 11/11/2026 15:43

APROVADO

VISTORIA CAUTELAR : [redacted]

DADOS DO CLIENTE

Nome:	STEEL CAR IMPORTS LTDA	**CPF/CNPJ:**	48111797000120
Telefone:	(11) 2100-1233	**E-mail:**	ESLUCAS@TERRA.COM.BR

DADOS DO VEÍCULO

Marca:	VW	**Modelo:**	NOVA SAVEIRO PP MBVD
Ano Fab. / Modelo:	2019 / 2019	**Cor:**	VERMELHA
Placa:	[redacted]	**Município:**	SAO PAULO-SP
Combustível:	ALCOOL/GASOLINA	**KM:**	106.402

COMPARATIVO DOS AGREGADOS

TIPO	Nº NA PESQUISA	Nº NO DOCUMENTO	Nº NO VEÍCULO	
Chassi	[redacted]			✓
Motor				✓
Câmbio	Não Informado			⚠

ANÁLISE DOS ITENS

01 - CONDIÇÃO DA NUMERAÇÃO DO CHASSI
- ✓ DENTRO DOS PADRÕES DO FABRICANTE

02 - CONDIÇÃO DA NUMERAÇÃO DO MOTOR
- ✓ DENTRO DOS PADRÕES DO FABRICANTE

03 - CONDIÇÃO DA NUMERAÇÃO DO CÂMBIO
- ⚠ OBSTRUÍDA / SEM ACESSO (ITEM EXCLUÍDO DE PARECER)

04.1 - CONDIÇÃO DA ETIQUETA VIS - ASSOALHO
- ✓ ETA ASSOALHO - NÃO OBRIGATÓRIO (VEÍCULOS NACIONAIS ANT. 1989 E POST. 1999 E VEÍCULOS IMPORTADOS)

04.2 - CONDIÇÃO DA ETIQUETA VIS - BATENTE DA PORTA
- ✓ ORIGINAL / DENTRO DOS PADRÕES DO FABRICANTE

04.3 - CONDIÇÃO DA ETIQUETA VIS - COMPARTIMENTO DO MOTOR
- ✓ ORIGINAL / DENTRO DOS PADRÕES DO FABRICANTE

05 - DATA DOS CINTOS DE SEGURANÇA
- ✓ COMPATÍVEL COM O ANO DO VEÍCULO

06.1 - VIDROS - GRAVAÇÃO VIS - PARA-BRISA
- ⚠ TROCADO

06.2 - VIDROS - GRAVAÇÃO VIS - PORTA DIANTEIRA DIREITA
- ✓ ORIGINAL / DENTRO DOS PADRÕES DO FABRICANTE

06.3 - VIDROS - GRAVAÇÃO VIS - PORTA DIANTEIRA ESQUERDA
- ✓ ORIGINAL / DENTRO DOS PADRÕES DO FABRICANTE

06.4 - VIDROS - GRAVAÇÃO VIS - PORTA / LATERAL TRASEIRA DIREITA
- ✓ ORIGINAL / DENTRO DOS PADRÕES DO FABRICANTE

06.5 - VIDROS - GRAVAÇÃO VIS - PORTA / LATERAL TRASEIRA ESQUERDA
- ✓ ORIGINAL / DENTRO DOS PADRÕES DO FABRICANTE

06.6 - VIDROS - GRAVAÇÃO VIS - VIDRO TRASEIRO
- ✓ ORIGINAL / DENTRO DOS PADRÕES DO FABRICANTE

07.1 - CONDIÇÕES DA PLACA DIANTEIRA
- ✓ PLACA DENTRO DOS PADRÕES

07.2 - CONDIÇÕES DA PLACA TRASEIRA

- PLACA DENTRO DOS PADRÕES

08 - ESTRUTURA VEICULAR

- ALMA DO PARA CHOQUE DIANTEIRO - SEM AVARIAS APARENTES
- ALMA DO PARA CHOQUE TRASEIRO - SEM AVARIAS APARENTES
- ASSOALHO DO PORTA MALAS - SEM AVARIAS APARENTES
- CAIXA DE AR DIREITA - SEM AVARIAS APARENTES
- CAIXA DE AR ESQUERDA - SEM AVARIAS APARENTES
- CAIXA DE ESTEPE - SEM AVARIAS APARENTES
- CAIXA DE RODA TRASEIRA DIREITA - SEM AVARIAS APARENTES
- CAIXA DE RODA TRASEIRA ESQUERDA - SEM AVARIAS APARENTES
- COLUNA DIREITA (A) - SEM AVARIAS APARENTES
- COLUNA DIREITA (B) - SEM AVARIAS APARENTES
- COLUNA DIREITA (C) - SEM AVARIAS APARENTES
- COLUNA ESQUERDA (A) - SEM AVARIAS APARENTES
- COLUNA ESQUERDA (B) - SEM AVARIAS APARENTES
- COLUNA ESQUERDA (C) - SEM AVARIAS APARENTES
- FOLHA LATERAL TRASEIRA DIREITA - SEM AVARIAS APARENTES
- FOLHA LATERAL TRASEIRA ESQUERDA - SEM AVARIAS APARENTES
- FOLHA PARA-LAMA DIANTEIRO DIREITO - SEM AVARIAS APARENTES
- FOLHA PARA-LAMA DIANTEIRO ESQUERDO - SEM AVARIAS APARENTES
- LONGARINA DIANTEIRA DIREITA - SEM AVARIAS APARENTES
- LONGARINA DIANTEIRA ESQUERDA - SEM AVARIAS APARENTES
- LONGARINA TRASEIRA DIREITA - SEM AVARIAS APARENTES
- LONGARINA TRASEIRA ESQUERDA - SEM AVARIAS APARENTES
- PAINEL CORTA FOGO - SEM AVARIAS APARENTES
- PAINEL DIANTEIRO INFERIOR - SEM AVARIAS APARENTES
- PAINEL DIANTEIRO SUPERIOR - SEM AVARIAS APARENTES
- PAINEL TRASEIRO - SEM AVARIAS APARENTES
- PARA-LAMA DIANTEIRO DIREITO - SEM AVARIAS APARENTES
- PARA-LAMA DIANTEIRO ESQUERDO - SEM AVARIAS APARENTES
- PONTA DA LONGARINA DIANTEIRA DIREITA - SEM AVARIAS APARENTES
- PONTA DA LONGARINA DIANTEIRA ESQUERDA - SEM AVARIAS APARENTES
- PONTA DA LONGARINA TRASEIRA DIREITA - SEM AVARIAS APARENTES
- PONTA DA LONGARINA TRASEIRA ESQUERDA - SEM AVARIAS APARENTES
- SUPORTE DO RADIADOR - SEM AVARIAS APARENTES
- TETO - SEM AVARIAS APARENTES
- TORRE DO AMORTECEDOR DIANTEIRO DIREITO - SEM AVARIAS APARENTES
- TORRE DO AMORTECEDOR DIANTEIRO ESQUERDO - SEM AVARIAS APARENTES

09 - REGISTRO E HISTÓRICO DE LEILÃO / SINISTRO / ROUBO E FURTO

- NENHUM REGISTRO ENCONTRADO

FOTOS

CHASSI



MOTOR

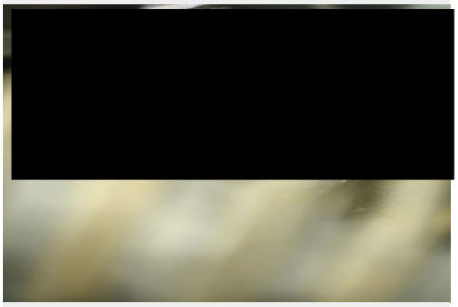

DIANTEIRA 45°



PLACA

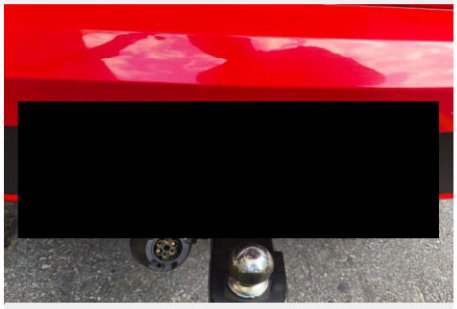

HODÔMETRO

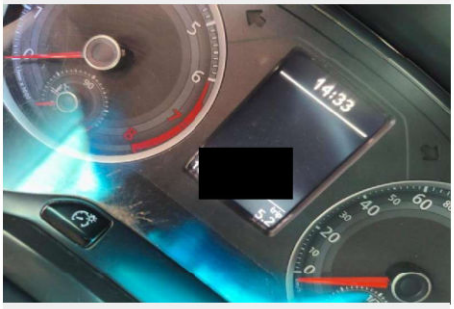

CRLV



VIDRO - GRAVAÇÃO (VIS)



TRASEIRA 45°

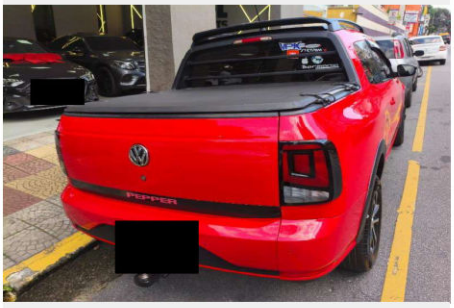

CINTO DE SEGURANÇA



CAIXA DE AR ESQUERDA



LACRE

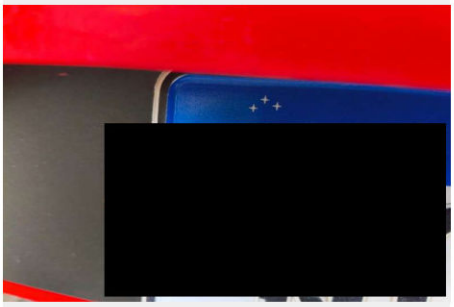

PAINEL TRASEIRO



ASSOALHO DO PORTA MALAS



LONGARINA TRASEIRA ESQUERDA



LONGARINA TRASEIRA DIREITA



CAIXA DE AR DIREITA



ETIQUETA ETA COLUNA



COMPARTIMENTO DO MOTOR

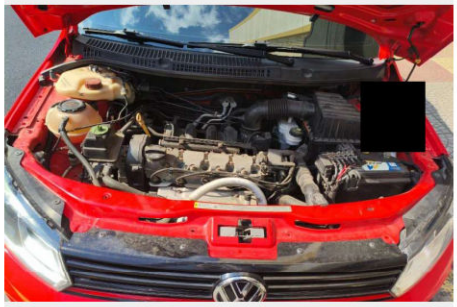

CAMBIO



ETIQUETA ETA MOTOR

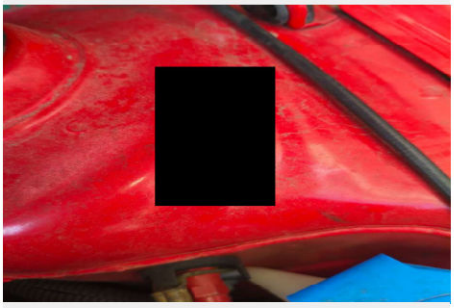

TORRE AMORT. DIANTEIRA

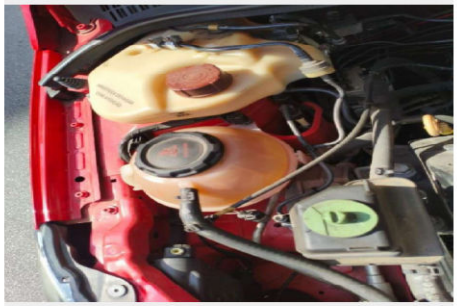

TORRE AMORT. DIANTEIRA

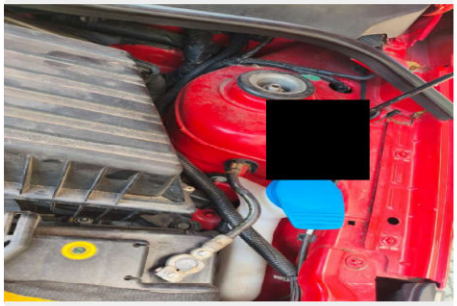

LONGARINA DIANTEIRA DIREITA

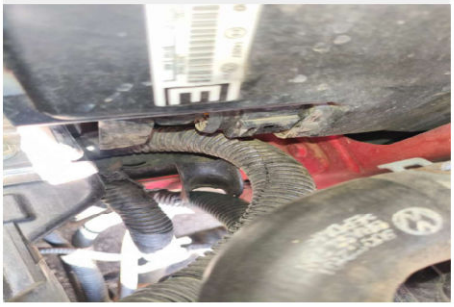

LONGARINA DIANTEIRA

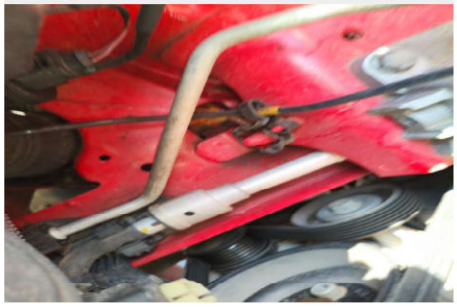

PAINEL DIANTEIRO

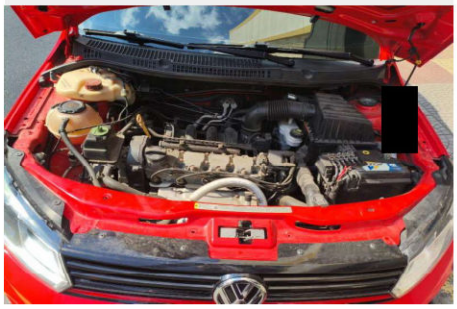

ANÁLISE ESTRUTURAL

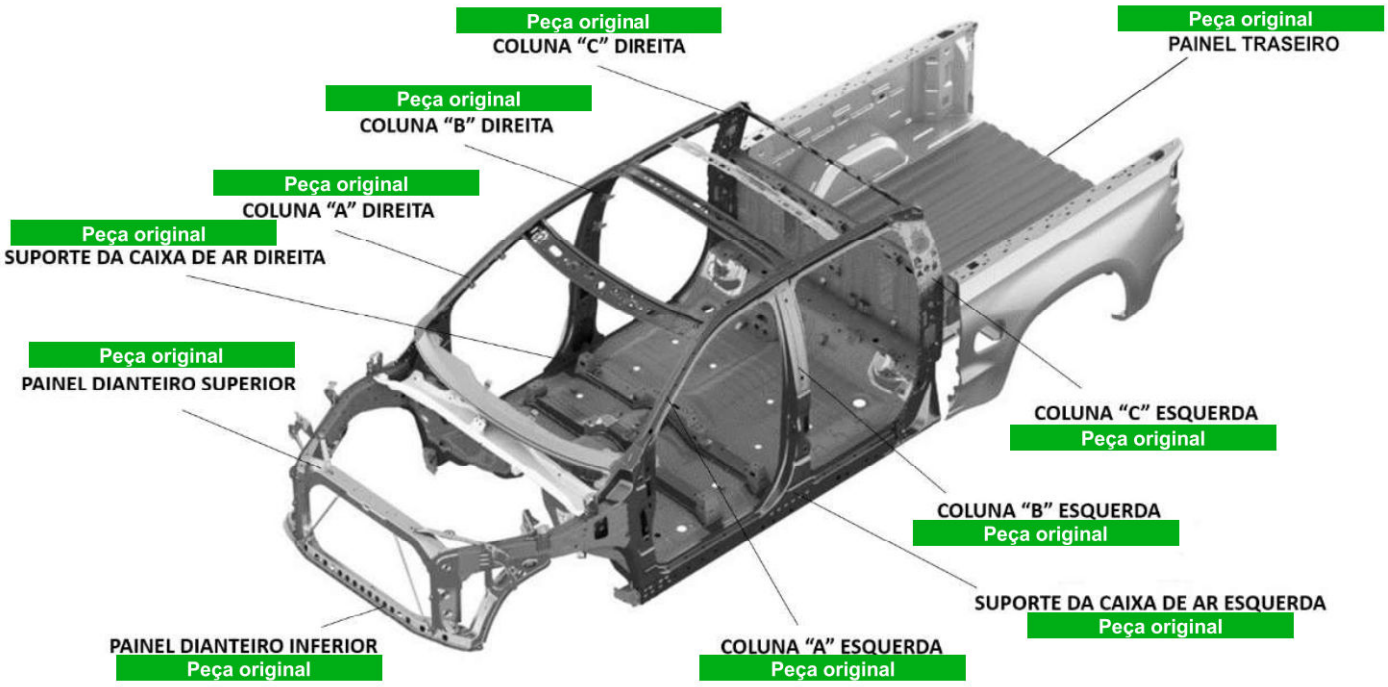

ESTRUTURAL - LONGARINAS

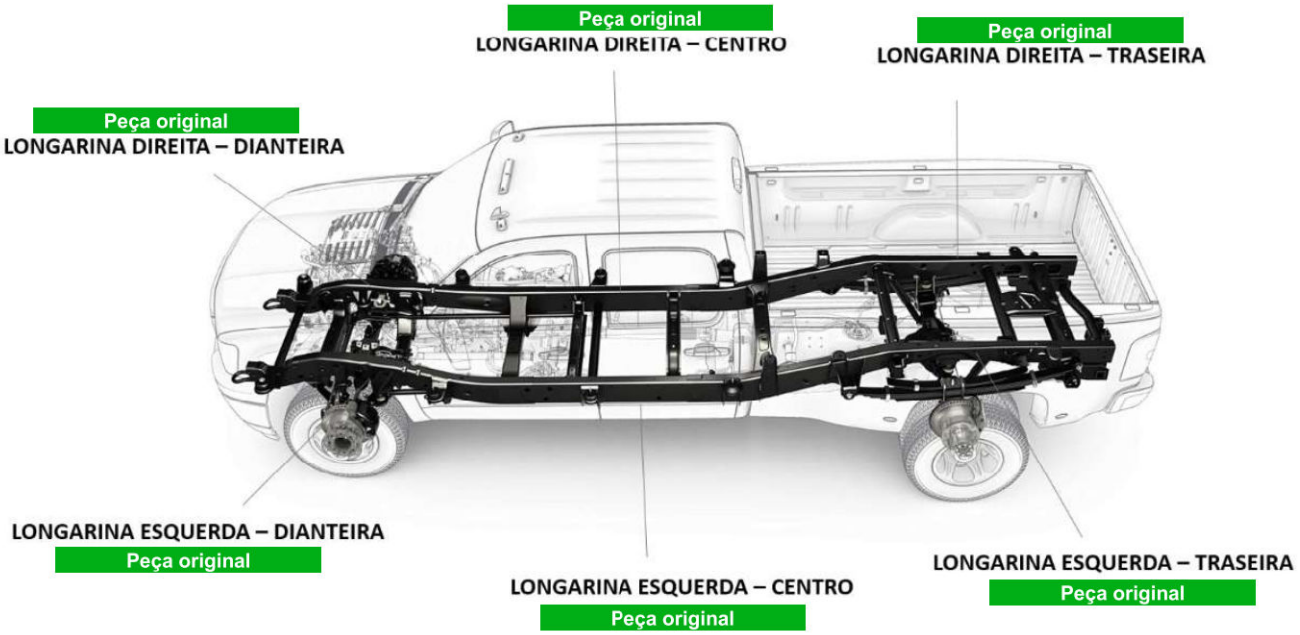

OBSERVAÇÕES

- A Potência Vistorias Automotivas, não se responsabiliza por quaisquer modificações após a realização desta vistoria. A validade deste documento é apenas no exato momento da vistoria.

- Os itens analisados nesta vistoria observam apenas regiões visíveis, que podem ser analisadas sem a desmontagem de peças.

- Ressaltamos que: as companhias de seguros possuem seus próprios critérios de avaliação de risco para aceitação ou não da cobertura securitária. Por tanto informamos que o resultado desta vistoria independe da aceitação ou não da seguradora.

- Disponibilizamos na integra os dados fornecidos pelas empresas de pesquisa. No entanto, não nos responsabilizamos por informações vindas destes fornecedores por se tratarem de base de terceiros.

- Não avaliamos a existência ou o funcionamento de bolsas de airbag dos veículos, nem verificamos a procedência da informação no hodômetro em nossas vistorias devido a inexistência de ferramentas que permitam 100% de assertividade.

- Os itens analisados nesta vistoria são apenas os indicados neste documento, de acordo com o serviço contratado, não abrangendo nenhum item que não esteja presente nesta vistoria.

POTENCIA VISTORIAS AUTOMOTIVAS SAO CAETANO

CNPJ: 61.267.539/0001-04

Telefone: (11) 9773-29976

Endereço: Avenida Goiás, 2538
Santo Antônio - São Caetano do Sul/SP

[redacted]

Vistoriador

O presente Laudo Veicular possui caráter particular, analítico e informativo do veículo objeto de exame e não substitui em hipótese alguma eventual Perícia Oficial do Instituto de Criminalística. A sua validade restringe-se ao exato momento de realização de exames, em razão do que a POTENCIA VISTORIAS AUTOMOTIVAS não se responsabiliza por quaisquer modificações, alterações e/ou substituições posteriores realizadas no veículo, especialmente aquelas que impliquem nos componentes Chassi, Motor ou Câmbio e suas respectivas numerações identificadoras. Ademais, não nos responsabilizamos por eventuais restrições internas que o veículo acima identificado possa ostentar nos bancos de dados das CIAS de Seguros, bem como por restrições não informadas ao banco de dados da FENASEG. Por fim, a POTENCIA VISTORIAS AUTOMOTIVAS, por utilizar somente critérios de reprovação que são amparados em legislação, deixa ao solicitante do serviço a decisão pela aquisição do veículo vistoriado, tendo por base as observações lançadas no respectivo laudo que, apesar de implicar em possível desvalorização do veículo ou em hipóteses para não aprovação em companhias de seguro, não foram utilizadas para o resultado final do laudo que lhe foi entregue, uma vez que desprovidas de amparo legal.

POTÊNCIA
VISTORIAS AUTOMOTIVAS

[redacted]

AUTO SCORE

CÓDIGO: [redacted]
DATA: 11/11/2026 14:42
IMPRESSÃO 11/11/2026 15:47

Confidencial p/ 61.267.539/0001-04

INFORMAÇÃO USADA NA CONSULTA: [redacted]

RESTRIÇÕES | MULTAS E DÉBITOS | INDÍCIO DE SINISTRO | COMUNICAÇÃO DE VENDA | ROUBO E FURTO | VENDA DIRETA

LEILÃO | REMARKETING | DUPLICIDADE DE MOTOR | CHASSI REMARCADO | RENAJUD | OUTROS ALERTAS

BASE ESTADUAL

ANO FABRICAÇÃO:	**2019**	ANO MODELO:	**2019**
MARCA / MODELO:	**VW/NOVA SAVEIRO PP MBVD**	COR:	**VERMELHA**
COMBUSTÍVEL:	**ALCOOL/GASOLINA**	ESPÉCIE:	**ESPECIAL**
TIPO VEÍCULO:	**CAMINHONETE**	CATEGORIA:	**PARTICULAR**

FICHA TÉCNICA

PASSAGEIROS:	**5**	PROCEDÊNCIA:	**NACIONAL**
CILINDRADAS:	**1598**	POTÊNCIA:	**104**
CAPAC. DE CARGA:	**62**	CMT/PBT:	**214/174**
QTD. DE EIXOS:	**2**		

FICHA CADASTRAL

DATA EMISSÃO CRV:	**31/03/2023**	DT LICENCIAMENTO:	
MUNICIPIO PLACA:	**SAO PAULO-SP**	RENAVAM:	[redacted]
CHASSI:	[redacted]	SITUAÇÃO VEICULO:	**CIRCULACAO**
TIPO CHASSI:	**NORMAL**		

AGREGADOS (ESTADUAL)

CAIXA DE CÂMBIO:	**Não Informado**	Nº MOTOR:	[redacted]

AGREGADOS (FÁBRICA)

CAIXA DE CÂMBIO:		Nº MOTOR:	[redacted]
CARROCERIA:			

RESTRIÇÕES (ESTADUAL)

BLOQUEIO FURTO:	**NADA CONSTA**	JUDICIAL:	**NADA CONSTA**
BLOQUEIO	**NADA CONSTA**	FINANCEIRA:	**ALIENACAO FIDUCIARIA**
ADMINISTRATIVA:	**NADA CONSTA**	RENAJUD:	**NADA CONSTA**
TRIBUTÁRIA:	**NADA CONSTA**		

RESTRIÇÕES (NACIONAL)

RESTRIÇÃO 1:	**ALIENACAO FIDUCIARIA**	RESTRIÇÃO 2:	**NADA CONSTA**

RESTRIÇÃO 3:	**NADA CONSTA**	RESTRIÇÃO 4:	**NADA CONSTA**

MULTAS/DÉBITOS

DETRAN:	**0,00**	MUNICIPAIS:	**0,00**
DER:	**0,00**	POL. ROD. FEDERAL:	**0,00**
DERSA:	**0,00**	RENAINF:	**0,00**
CETESB:	**0,00**	IPVA:	**0,00**
DPVAT:	**0,00**	MULTAS:	**0,00**
LICENCIAMENTO:	**0,00**		

INSPEÇÃO AMBIENTAL

NAO CONSTA INSPECAO AMBIENTAL

PROPRIETÁRIO(S)

PROPRIETÁRIO ATUAL: [redacted]

PROPRIETÁRIO ANTERIOR: **ROJO CAR VEICULOS SANTO ANDRE LTDA**

COMUNICAÇÃO DE VENDA

NAO CONSTA COMUNICACAO DE VENDAS

GRAVAME

FINANCEIRA:	**ALIENACAO FIDUCIARIA**	CGC FINANCEIRA:	
Nº CONTRATO:		VIGÊNCIA CONTR.:	
ARRENDATÁRIO:	[redacted]	INFORMANTE FINAN:	**NÃO DISPONÍVEL**
NOME AGENTE	**BANCO C SEIS SA**	DT INCLUSÃO FN.:	**NÃO DISPONÍVEL**

INTENÇÃO RESTRIÇÃO FINANCEIRA

NÃO CONSTA INTENÇÃO DE RESTRIÇÃO FINANCEIRA

BASE AGREGADOS (DADOS FABRIL)

PLACA: [redacted]

MARCA/MODELO:	**VW/NOVA SAVEIRO PP MBVD**	ANO FAB/MODELO:	**2019/2019**
COR:	**Vermelha**	COMBUSTÍVEL:	**Alcool / Gasolina**
TIPO DE VEÍCULO:	**Caminhonete**	ESPÉCIE:	**Especial**
MUNICÍPIO / UF:	**SAO PAULO / SP**	UF ORIGEM:	**MG**

INFORMAÇÕES TÉCNICAS

MOTOR:	[redacted]	POTÊNCIA:	**104**
CAMBIO:		CAP. MAX. TRAÇÃO:	**214.0**
CILINDRADAS:	**1598**	TIPO CARROCERIA:	**ABERTA/CABINE DUPLA**
SITUAÇÃO CHASSI:	**N**	SITUAÇÃO VEÍCULO:	**S**
NUMERO EIXOS:	**2**	PESO BRUTO TOTAL:	**174.0**
NUM. TERC. EIXO:		CAP. DE CARGA:	**62.0**
NUM. EIXO TRAS.:			

RESTRIÇÕES - NACIONAL (Cortesia)

COMUN. VENDA:	**NÃO**	ROUBO E FURTO:	**NÃO**
RENAINF (MULTAS):	**NÃO**	INDICADOR ALARME:	**NÃO**
RECALL:	**NÃO**	INDICADOR LEILÃO:	**NÃO**
RENAJUD:	**NÃO**		

OUTRAS RESTRIÇÕES

RESTRIÇÃO 1:	**ALIENACAO FIDUCIARIA**	RESTRIÇÃO 2:	**SEM RESTRICAO**

RESTRIÇÃO 3: **SEM RESTRICAO** RESTRIÇÃO 4: **SEM RESTRICAO**

RECALL

NENHUM RECALL PENDENTE ENCONTRADO.

ROUBO E FURTO

NÃO EXISTE ALERTA DE ROUBO E FURTO ATIVO

NÃO HÁ REGISTROS DE HISTÓRICO DE ROUBO E FURTO NAS BASES CONSULTADAS

LEILÃO

NENHUM REGISTRO DE LEILÃO ENCONTRADO.

INDÍCIO DE SINISTRO / INDENIZAÇÃO INTEGRAL (BASE HISTÓRICA)

NÃO FORAM ENCONTRADOS REGISTROS NAS BASES CONSULTADAS.

ATENÇÃO: ESTAS INFORMAÇÕES SÃO INDICATIVAS E BASEADAS EM FONTES DE DADOS HISTÓRICAS. É FUNDAMENTAL REALIZAR UMA VISTORIA FÍSICA NO VEÍCULO PARA VERIFICAR QUALQUER EVIDÊNCIA DE ACIDENTES E SEUS POSSÍVEIS IMPACTOS.

OUTROS ALERTAS

NENHUM ALERTA ENCONTRADO.

TERMO DE CIÊNCIA DO CONTRATANTE

Estas informações são confidenciais e deverão ser utilizadas única e exclusivamente para **orientação complementar** das transações comerciais da empresa contratante **POTENCIA VISTORIAS AUTOMOTIVAS SAO CAETANO LTDA**, responsabilizando-se civil e criminalmente por danos causados a terceiros quando utilizadas em desacordo com a legislação vigente.

A responsabilidade da AutoSCORE limita-se à transmissão fiel das informações relativas a veículos automotores constantes em bases de dados públicas e privadas, obtidas junto a fontes legalmente acessíveis e regularmente contratadas. As informações exibidas nesta consulta correspondem àquelas disponíveis na data e hora de sua realização, podendo ser acrescidas, modificadas ou excluídas posteriormente pelos órgãos públicos, instituições financeiras, seguradoras, leiloeiras e demais entidades responsáveis. A CONTRATADA não se responsabiliza por informações publicadas, alteradas ou atualizadas após a emissão desta CONSULTA VEICULAR.

Esta CONSULTA VEICULAR não possui caráter pericial e não substitui perícia oficial ou consulta direta aos órgãos competentes, devendo ser utilizada apenas como ferramenta de análise prévia, não podendo ser considerada elemento único para decisão de vistoria, aquisição, comercialização ou qualquer outra negociação envolvendo o veículo.

O CONTRATANTE declara ciência de que, em razão da inexistência de um registro nacional unificado dessas informações, bem como do tempo necessário para coleta, tratamento, validação e processamento dos dados provenientes de diferentes fontes, o prazo para captação e disponibilização de informações ao mercado pode ocorrer em até **120 (cento e vinte) dias** contados do evento gerador ou de sua publicação, tratando-se de prazo meramente estimativo, que poderá variar conforme a origem, disponibilidade e atualização das bases consultadas.

O CONTRATANTE declara, ainda, estar ciente de que, em determinadas situações, especialmente quando houver divergências cadastrais, inconsistências de publicação, atraso na disponibilização pelas fontes originárias ou ausência de compartilhamento da informação nas bases de mercado, a captação poderá ocorrer em prazo superior.

Dessa forma, informações relativas a leilões, sinistros, histórico de comercialização ou outros apontamentos poderão não estar disponíveis na presente CONSULTA VEICULAR no momento de sua emissão, ainda que o evento tenha ocorrido anteriormente.

O CONTRATANTE declara, ainda, ciência de que a CONTRATADA não possui acesso a informações provenientes dos sistemas **SNG** e **RENAJUD**, bem como a registros restritos ou não disponibilizados para consulta pública, incluindo intenção de gravame, não caracterizando tais ausências falha na prestação do serviço.

O CONTRATANTE declara também estar ciente da necessidade de verificação do **CRLV** do veículo para identificação de eventuais restrições administrativas, sinistros ou apontamentos registrados junto ao DETRAN.

Declara, por fim, que a utilização dos dados respeitará as finalidades e procedimentos legalmente admitidos pela **Lei Geral de Proteção de Dados (Lei nº 13.709/2018 - LGPD**).