visão total
vistoria veicular

Número da Vistoria = [redacted]

EM CONFORMIDADE

Vistoria Cautelar

DADOS GERAIS:

DATA:	30/10/2026 15:54:17	**STATUS:**	CONFORME
CLIENTE:	CARDEAL RJ	**Nº DA VISTORIA:**	[redacted]
UNIDADE:	VISÃO TOTAL BARRA DA TIJUCA	**VISTORIADOR:**	

DADOS DO VEÍCULO:

FABRICANTE/MARCA:	JEEP	**MODELO/VERSÃO:**	JEEP COMMANDER OVR TD380
ANO FAB./MODELO:	2022/2022	**COR:**	CINZA
PLACA:	[redacted]	**CIDADE:**	BELO HORIZONTE
Nº DO CHASSI NO VEÍC.:		**Nº DO MOTOR NO VEÍC.:**	[redacted]
Nº DO CHASSI NA BIN:		**Nº DO MOTOR NA BIN:**	
Nº DO CHASSI NO CRLV:		**Nº DO MOTOR NO CRLV:**	
Nº DO CÂMBIO NO VEÍC.:	OBSTRUIDA	**COMBUSTÍVEL:**	DIESEL
Nº DO CÂMBIO NA BIN:	NAO IDENTIFICADO	**KM:**	72436

100 - Condição da placa:

101-Placa e tarjeta em conformidades (ok).

200 - Condição da numeração do motor:

217-Numeração registrada na bin, coincide c/ a numeração que consta no motor.

300 - Condição do número do chassi:

310-Numeração é a mesma que consta cadastrada no bin

400 - Condição do número do câmbio:

409-Numeração obstruída/sem acesso (item excluído de parecer técnico)

500 - Condições das etiquetas de identificação do chassi:

1 - Do compartimento do motor:

501-Original

2 - Do batente da porta:

510-Original

3 - Do assoalho:

526-Não obrigatória

600 - Condição da gravação do chassi nos vidros / vin:

1 - Vidro dianteiro (pára-brisa):

604-Não original/outro tipo

2 - Vidro da porta dianteira esquerda:

612-Não original/outro tipo

3 - Vidro da porta traseira esquerda:

620-Não original/outro tipo

5 - Vidro traseiro (vigia):

636-Não original/outro tipo

7 - Vidro da porta traseira direita:

652-Não original/outro tipo

8 - Vidro da porta dianteira direita:

660-Não original/outro tipo

800 - Registro/histórico de leilão/sinistro/ ou roubo e furto:

806-Nenhum registro encontrado.

OBSERVAÇÕES DO VEÍCULO:

VEICULO BLINDADO

OBSERVAÇÕES GERAIS:

Esta Vistoria trata-se da vistoria cautelar do veículo, possuindo caráter informativo da análise de itens, conforme padrões estabelecidos pelos fabricantes, NÃO substituindo em nenhuma hipótese a Perícia Oficial do Instituto de Criminalística. Cabe destacar que a unidade VISÃO TOTAL BARRA DA TIJUCA não se responsabiliza por quaisquer modificações nos itens do veículo contemplados nesta vistoria, posteriores à realização desta Vistoria, cuja validade tem sua garantia certificada no momento da realização da vistoria. O resultado da Vistoriatécnico segue critérios de avaliação estabelecidos pela VISÃO TOTAL BARRA DA TIJUCA, podendo sofrer alterações necessárias em determinado momento, sem prévia comunicação. As informações dos veículos, obtidas através de pesquisa via base de dados dos órgãos públicos e empresas privadas, são de responsabilidade da empresa fornecedora da pesquisa, cabendo à VISÃO TOTAL BARRA DA TIJUCA apenas reiterar os dados cadastrados nas referidas bases de consulta. Ao receber esta Vistoria, o cliente fica ciente que as companhias de seguro possuem métodos e critérios próprios de avaliação do risco para aceitação ou não de veículos. Não obstante, o critério de avaliação da VISÃO TOTAL BARRA DA TIJUCA, bem como o resultado final da vistoria, independe da aceitação ou não da seguradora.

[redacted]

Eu, CARDEAL RJ declaro ter recebido o seguinte da: **VISÃO TOTAL BARRA DA TIJUCA** e CNPJ: **36.112.903/0001-01** e compreendo todas as informações contidas nesta Vistoria no ato da inspeção do veículo, concordando que quaisquer esclarecimentos futuros sobre as condições do veículo ora vistoriado somente poderão ser solicitados por mim.

visão total
vistoria veicular

Número da Vistoria = [redacted]

EM CONFORMIDADE

FOTOGRAFIAS DA VISTORIA: [redacted]

DIANTEIRA



TRASEIRA



CHASSI



MOTOR

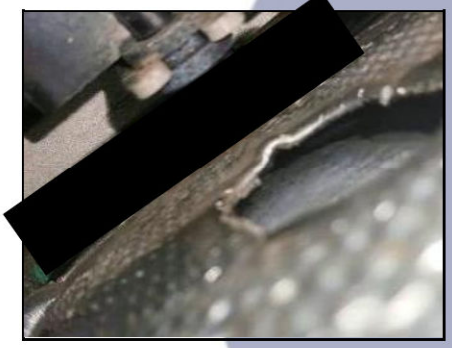

ETIQUETA_VIS_COLUNA



ETIQUETA_VIS_MOTOR

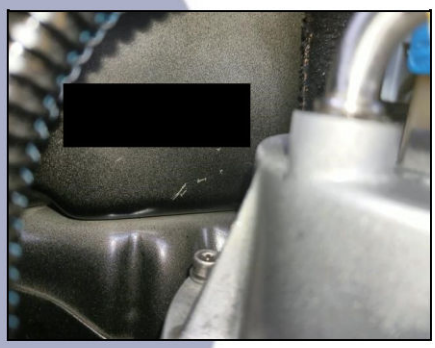

VIDRO



VIDRO



VIDRO



[redacted]

Eu, CARDEAL RJ declaro ter recebido o seguinte da: VISÃO TOTAL BARRA DA TIJUCA e CNPJ: 36.112.903/0001-01 e compreendo todas as informações contidas nesta Vistoria no ato da inspeção do veículo, concordando que quaisquer esclarecimentos futuros sobre as condições do veículo ora vistoriado somente poderão ser solicitados por mim.

visão total
vistoria veicular

Número da Vistoria [redacted]

EM CONFORMIDADE

FOTOGRAFIAS DA VISTORIA: [redacted]

VIDRO



HODÔMETRO



DIANTEIRA

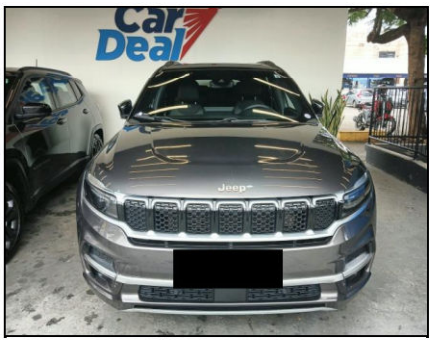

TRASEIRA

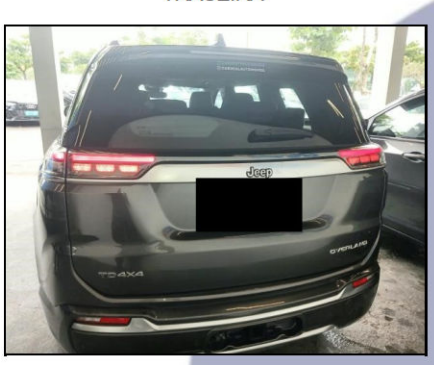

PLACA

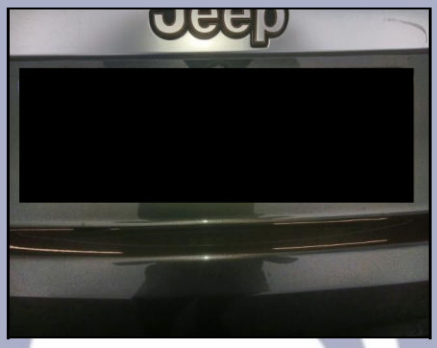

COLUNA_TRASEIRA_ESQUERDA

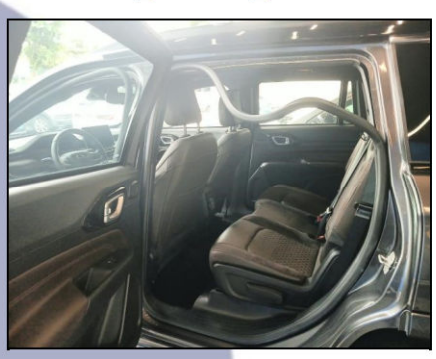

CAIXA DE AR



LONGARINA_TRASEIRA_DIREITA



LONGARINA_TRASEIRA_ESQUERDA



[redacted]

Eu, CARDEAL RJ declaro ter recebido o seguinte da: VISÃO TOTAL BARRA DA TIJUCA e CNPJ: 36.112.903/0001-01 e compreendo todas as informações contidas nesta Vistoria no ato da inspeção do veículo, concordando que quaisquer esclarecimentos futuros sobre as condições do veículo ora vistoriado somente poderão ser solicitados por mim.

visão total
vistoria veicular

Número da Vistoria [redacted]

EM CONFORMIDADE

FOTOGRAFIAS DA VISTORIA: [redacted]

TORRE DO AMORTECEDOR DIREITA

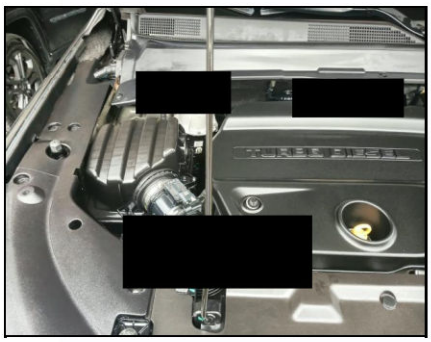

TORRE DO AMORTECEDOR ESQUERDA

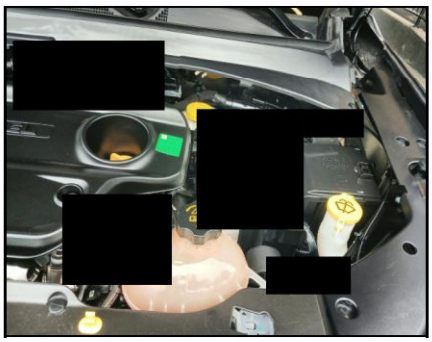

PANORAMICA



LONGARINA_DIANTEIRA_DIREITA



LONGARINA_DIANTEIRA_ESQUERDA

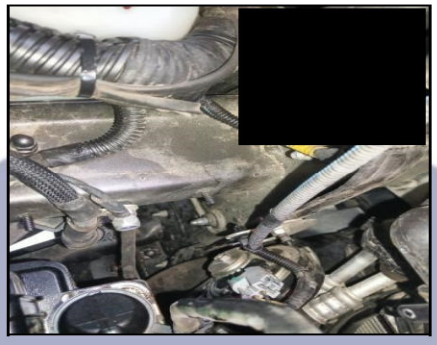

CAIXA DE AR

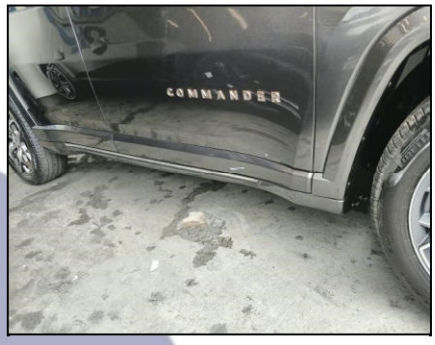

INTERIOR

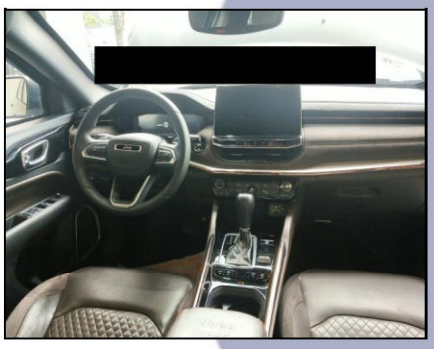

COLUNA_TRASEIRA_DIREITA

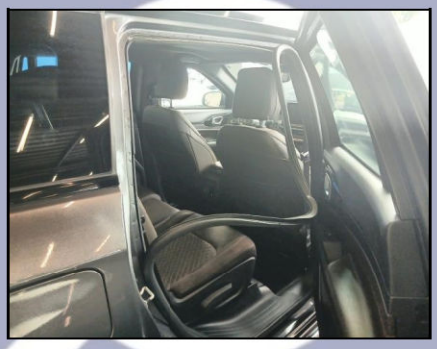

COLUNA_DIANTEIRA_DIREITA



[redacted]

Eu, CARDEAL RJ declaro ter recebido o seguinte da: VISÃO TOTAL BARRA DA TIJUCA e CNPJ: 36.112.903/0001-01 e compreendo todas as informações contidas nesta Vistoria no ato da inspeção do veículo, concordando que quaisquer esclarecimentos futuros sobre as condições do veículo ora vistoriado somente poderão ser solicitados por mim.

visão total
vistoria veicular

Número da Vistoria = [redacted]

EM CONFORMIDADE

ORIGINALIDADE DA PINTURA

VISTORIADOR RESPONSAVEL PELA ANALISE
[redacted]

[redacted]

visão total
vistoria veicular

Número da Vistoria = [redacted]

EM CONFORMIDADE

ORIGINALIDADE ESTRUTURAL

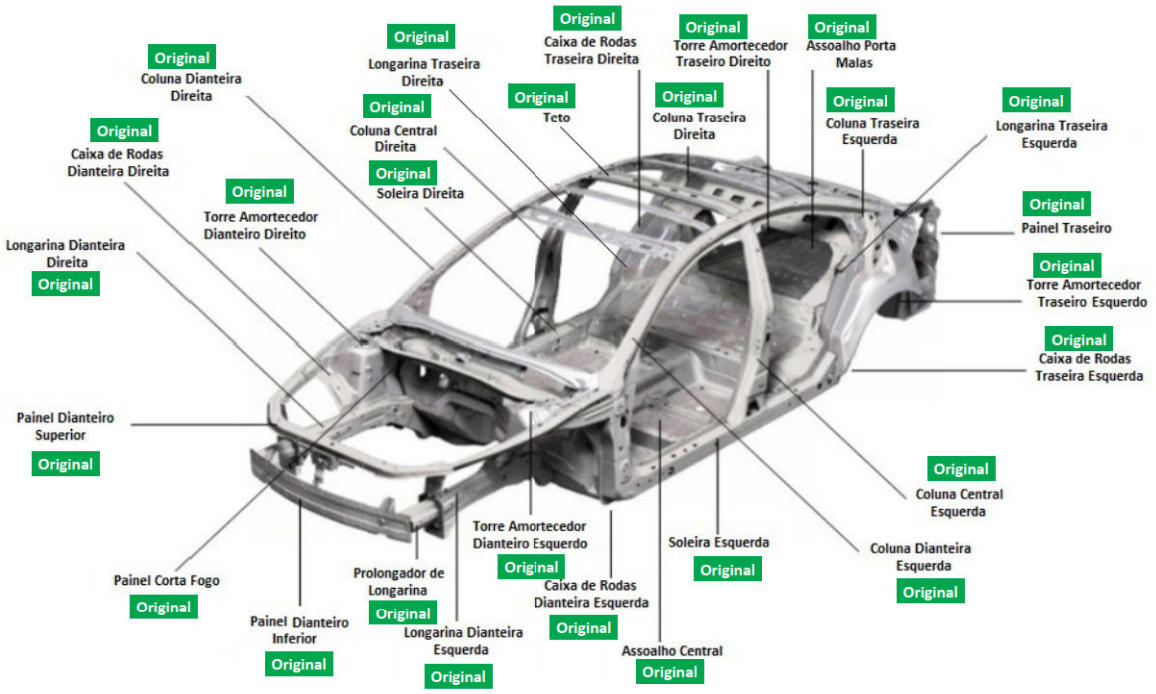

VISTORIADOR RESPONSAVEL PELA ANALISE

[redacted]

[redacted]