SUPER OLHO
VISTORIAS AUTOMOTIVAS
Profissionalismo Credibilidade

APROVADO

VISTORIA CAUTELAR

[redacted]

DADOS COMPLETOS:

UNIDADE:	SUPER OLHO VISTORIAS VILA LEOPOLDINA
CLIENTE:	PG MOTORS
DATA:	16/10/2026 15:28:26
Nº DA VISTORIA:	[redacted]
VISTORIADOR:	

DADOS DO VEÍCULO:

PLACA:	[redacted]
ANO FAB./MODELO:	2011/2012
Nº DO CHASSI NA BIN:	[redacted]
Nº DO CHASSI NO CRLV:	
Nº DO CHASSI NO VEÍC:	
Nº DO CÂMBIO NA BIN:	
Nº DO CÂMBIO NO VEÍC:	
CIDADE:	SAO PAULO
COR:	PRATA
MODELO/VERSÃO:	I/KIA CADENZA EX3.5LV6
Nº DO MOTOR NA BIN:	[redacted]
Nº DO MOTOR NO CRLV:	
Nº DO MOTOR NO VEÍC:	
KM:	
COMBUSTÍVEL:	GASOLINA

1-CONDIÇÃO DO NÚMERO DO CHASSI:

02-Numeração dentro do padrão do fabricante (OK)

03- Numeração é a mesma que consta cadastrada no BIN (OK)

2-CONDIÇÃO DA NUMERAÇÃO DO MOTOR:

01-Numeração registrada na BIN, coincide c/ a numeração que consta no motor (OK)

02-Tipo de gravação dentro do padrão do fabricante (OK)

3-CONDIÇÃO DA NUMERAÇÃO DO CAMBIO:

08-OBSTRUIDA/SEM ACESSO (ITEM EXCLUIDO DE PARECER)

4-CONDIÇÕES DAS ETIQUETAS DE IDENTIFICAÇÃO DO CHASSI:

COMPARTIMENTO DO MOTOR:

01-ORIGINAL (OK)

08-NÃO OBRIGATÓRIA

5-DATA DO CINTO DE SEGURANÇA

DIANTEIRO DIREITO:

01-compatível com o ano do veículo

DIANTEIRO ESQUERDO:

01-compatível com o ano do veículo

TRASEIRO DIREITO:

01-compatível com o ano do veículo

TRASEIRO ESQUERDO:

01-compatível com o ano do veículo

6-CONDIÇÃO DA GRAVAÇÃO DO CHASSI NOS VIDROS / VIN:

VIDRO DIANTEIRO (PÁRA-BRISA):

04-Vidro não original

VIDRO DA PORTA DIANTEIRA ESQUERDA:

04-Vidro não original

VIDRO DA PORTA TRASEIRA ESQUERDA:

04-Vidro não original

VIDRO DA LATERAL TRASEIRA ESQUERDA:

04-Vidro não original

VIDRO TRASEIRO (VIGIA):

04-Vidro não original

VIDRO DA LATERAL TRASEIRA DIREITA:

04-Vidro não original

VIDRO DA PORTA TRASEIRA DIREITA:

04-Vidro não original

VIDRO DA PORTA DIANTEIRA DIREITA:

04-Vidro não original

7-CONDIÇÃO DA PLACA:

01-Placa e tarjeta em conformidades (OK).

8-CONDIÇÃO DA ESTRUTURA DA CARROÇARIA:

01-Não possui vestígio aparente de avaria, corte e/ou reparo significativo nas partes estruturais da carroçaria (OK)

9-REGISTRO/HISTÓRICO DE LEILÃO/SINISTRO/ OU ROUBO E FURTO:

01-Não foram encontrados registros na pesquisa contratada. (OK)

OBSERVAÇÕES DO VEÍCULO:

VEÍCULO BLINDADO

OBSERVAÇÕES GERAIS:

Esta Vistoria trata-se da vistoria cautelar do veículo, possuíndo caráter informativo da análise de itens, conforme padrões estabelecidos pelos fabricantes, NÃO substituindo em nenhuma hipótese a Perícia Oficial do Instituto de Criminalística. Cabe destacar que a unidade SUPER OLHO VISTORIAS AUTOMOTIVAS LTDA não se responsabiliza por quaisquer modificações nos itens do veículo contemplados nesta vistoria, posteriores à realização desta Vistoria, cuja validade tem sua garantia certificada no momento da realização da vistoria. O resultado da Vistoriatécnico segue critérios de avaliação estabelecidos pela SUPER OLHO VISTORIAS VILA LEOPOLDINA, podendo sofrer alterações necessárias em determinado momento, sem prévia comunicação. As informações dos veículos, obtidas através de pesquisa via base de dados dos órgãos públicos e empresas privadas, são de responsabilidade da empresa fornecedora da pesquisa, cabendo à SUPER OLHO VISTORIAS VILA LEOPOLDINA apenas reiterar os dados cadastrados nas referidas bases de consulta. Ao receber esta Vistoria, o cliente fica ciente que as companhias de seguro possuem métodos e critérios próprios de avaliação do risco para aceitação ou não de veículos. Não obstante, o critério de avaliação da SUPER OLHO VISTORIAS VILA LEOPOLDINA, bem como o resultado final da vistoria, independe da aceitação ou não da seguradora.

[redacted]

Eu, PG MOTORS declaro ter recebido o seguinte da: SUPER OLHO VISTORIAS AUTOMOTIVAS LTDA e CNPJ: 10.329.747/0002-22 e compreendo todas as informações contidas nesta Vistoria no ato da inspeção do veículo, concordando que quaisquer esclarecimentos futuros sobre as condições do veículo ora vistoriado somente poderão ser solicitados por mim.

SUPER OLHO
VISTORIAS AUTOMOTIVAS
Profissionalismo Credibilidade

APROVADO
VISTORIA CAUTELAR

[redacted]

FOTOGRAFIAS DA VISTORIA [redacted]

DIANTEIRA



TRASEIRA



DIANTEIRA 45º LADO ESQUERDO

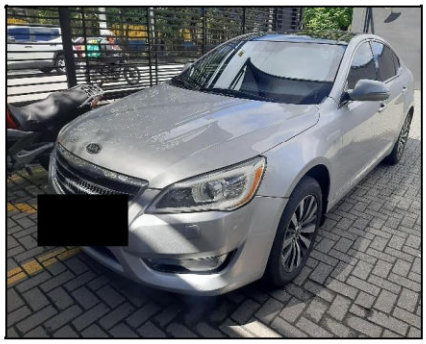

DIANTEIRA 45º LADO DIREITO



TRASEIRA 45º LADO ESQUERDO

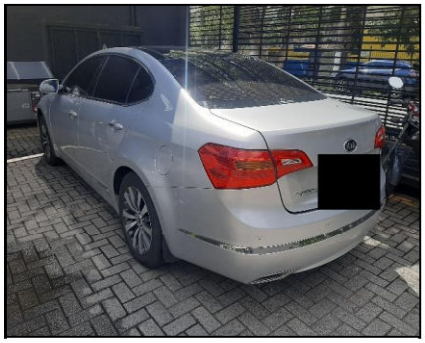

TRASEIRA 45º LADO DIREITO



CAIXA DE AR LADO ESQUERDO



CAIXA DE AR LADO DIREITO



CHASSI

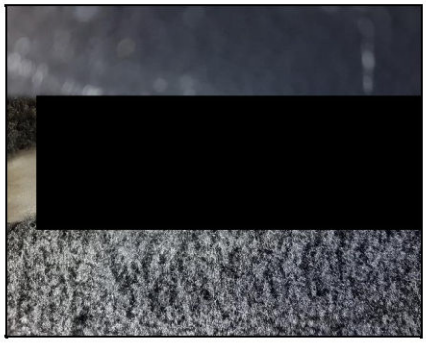

[redacted]

Eu, PG MOTORS declaro ter recebido o seguinte da: SUPER OLHO VISTORIAS AUTOMOTIVAS LTDA e CNPJ: 10.329.747/0002-22 e compreendo todas as informações contidas nesta Vistoria no ato da inspeção do veículo, concordando que quaisquer esclarecimentos futuros sobre as condições do veículo ora vistoriado somente poderão ser solicitados por mim.

SUPER OLHO
VISTORIAS AUTOMOTIVAS
Profissionalismo Credibilidade

APROVADO

VISTORIA CAUTELAR

[redacted]

FOTOGRAFIAS DA VISTORIA: [redacted]

MOTOR

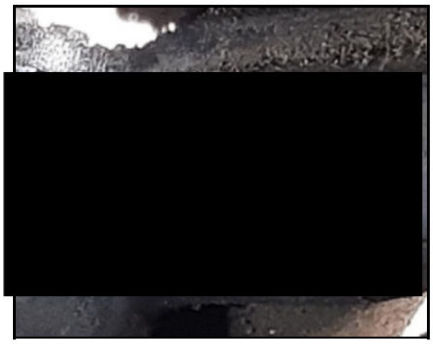

ETIQUETA DO MOTOR



ETIQUETA DO CHASSI



ETIQUETA DO CINTO

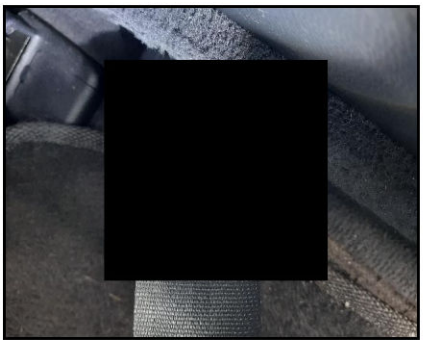

LACRE DA PLACA



LONGARINA DIANTEIRA ESQUERDA

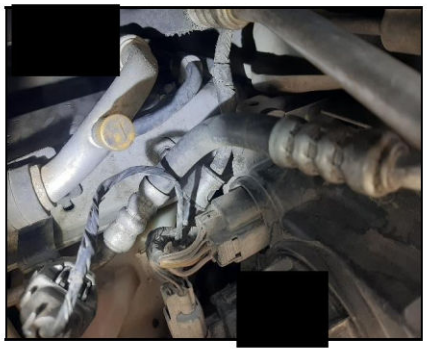

LONGARINA DIANTEIRA DIREITA



LONGARINA TRASEIRA ESQUERDA



LONGARINA TRASEIRA DIREITA



[redacted]

Eu, PG MOTORS declaro ter recebido o seguinte da: SUPER OLHO VISTORIAS AUTOMOTIVAS LTDA e CNPJ: 10.329.747/0002-22 e compreendo todas as informações contidas nesta Vistoria no ato da inspeção do veículo, concordando que quaisquer esclarecimentos futuros sobre as condições do veículo ora vistoriado somente poderão ser solicitados por mim.

SUPER OLHO
VISTORIAS AUTOMOTIVAS
Profissionalismo Credibilidade

APROVADO
VISTORIA CAUTELAR

[redacted]

FOTOGRAFIAS DA VISTORIA: [redacted]

COMPARTIMENTO DO MOTOR

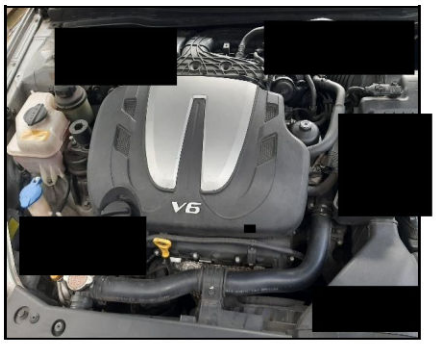

TORRE AMORTECEDOR DIREITO



TORRE AMORTECEDOR ESQUERDO



[redacted]

Eu, PG MOTORS declaro ter recebido o seguinte da: SUPER OLHO VISTORIAS AUTOMOTIVAS LTDA e CNPJ: 10.329.747/0002-22 e compreendo todas as informações contidas nesta Vistoria no ato da inspeção do veículo, concordando que quaisquer esclarecimentos futuros sobre as condições do veículo ora vistoriado somente poderão ser solicitados por mim.

SUPER OLHO
desde 2008
VISTORIAS AUTOMOTIVAS
Profissionalismo Credibilidade

APROVADO

VISTORIA CAUTELAR

[redacted]

ORIGINALIDADE DA PINTURA

VISTORIADOR RESPONSAVEL PELA ANALISE

[redacted]

[redacted]

Eu, PG MOTORS declaro ter recebido o seguinte da: SUPER OLHO VISTORIAS AUTOMOTIVAS LTDA e CNPJ: 10.329.747/0002-22 e compreendo todas as informações contidas nesta Vistoria no ato da inspeção do veículo, concordando que quaisquer esclarecimentos futuros sobre as condições do veículo ora vistoriado somente poderão ser solicitados por mim.

IMPERATRIZ LEOPOLDINA, 1290 - CEP:05.305-002 - SAO PAULO

SUPER OLHO
VISTORIAS AUTOMOTIVAS
Profissionalismo Credibilidade

APROVADO

VISTORIA CAUTELAR

[redacted]

ORIGINALIDADE ESTRUTURAL

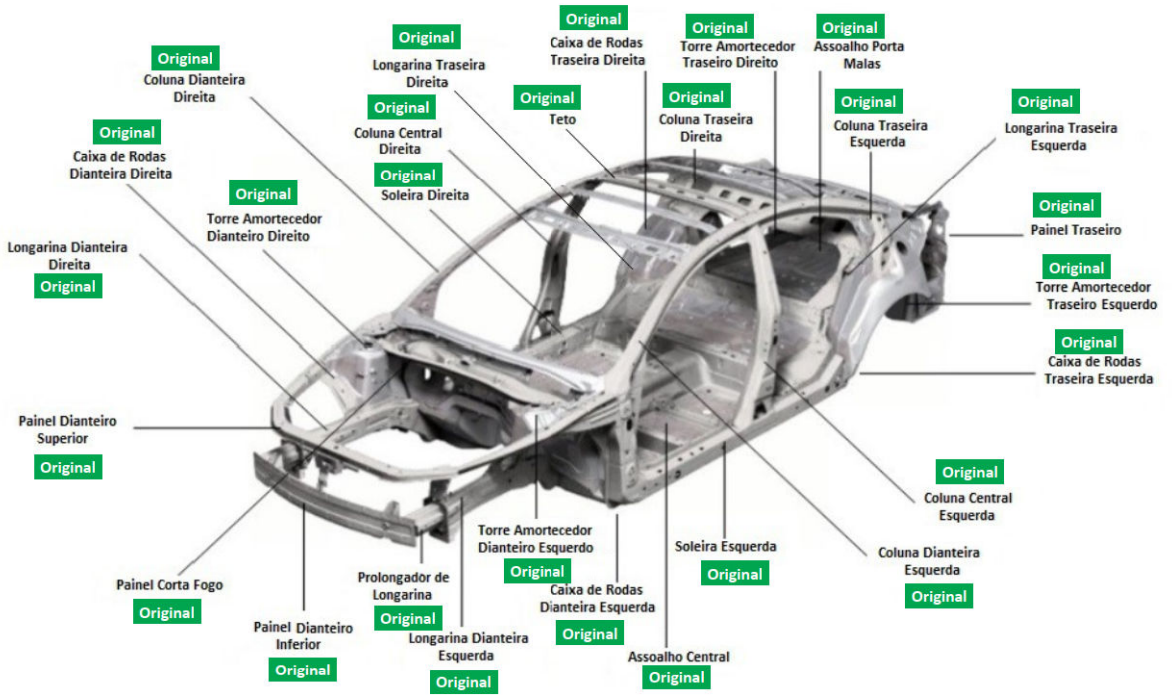

VISTORIADOR RESPONSAVEL PELA ANALISE

[redacted]

[redacted]

Eu, PG MOTORS declaro ter recebido o seguinte da: SUPER OLHO VISTORIAS AUTOMOTIVAS LTDA e CNPJ: 10.329.747/0002-22 e compreendo todas as informações contidas nesta Vistoria no ato da inspeção do veículo, concordando que quaisquer esclarecimentos futuros sobre as condições do veículo ora vistoriado somente poderão ser solicitados por mim.