VISUAL VISTORIA
CNPJ: 36.692.407/0001-74
ENDEREÇO: RUA DONA MARIA UMBELINA COUTO, 104
TELEFONE: (19) 3518-5820
DATA VISTORIA: 04/03/2026 17:49:34

Número da Vistoria [redacted]

APROVADO

VISTORIA CAUTELAR

CLIENTE:	FLY MOTORS

DADOS DO PROPRIETARIO

NOME	CPF/CNPJ	TELEFONE	E-MAIL
		NÃO INFORMADO	NÃO INFORMADO

DADOS DO VEÍCULO

Renavam	Placa	Nº Chassi	Tipo Veículo	Combustível	Fabricante	Modelo
[redacted]				GASOLINA	AUDI	I/AUDI A3 SB HIBRIDO
Ano Fab.	**Ano Mod.**	**Capacidade**	**Cor**	**Nr.Motor**	**Nr.Câmbio**	**Kilometragem**
2022	2022		CINZA	[redacted]		43225

Nº do Chassi do veículo	Nº do Chassi no Cadastro	Nº do Motor no Veículo	Nº do Motor no Cadastro
[redacted]			

INFORMAÇÕES DOS ITENS AVALIADOS

Itens Verificados	Status	Descrição
100-CONDIÇÃO DA PLACA:	✓ OK	
200-CONDIÇÃO DA NUMERAÇÃO DO MOTOR:	✓ OK	
300-CONDIÇÃO DO NÚMERO DO CHASSI:	✓ OK	
400-CONDIÇÕES DAS ETIQUETAS DE IDENTIFICAÇÃO DO CHASSI:	✓ OK	
500-CONDIÇÃO DA GRAVAÇÃO DO CHASSI NOS VIDROS / VIN:	✓ OK	
600-CONDIÇÃO DA ESTRUTURA DA CARROÇARIA:	✓ OK	
700-REGISTRO/HISTÓRICO DE LEILÃO/SINISTRO/ OU ROUBO E FURTO:	✓ OK	



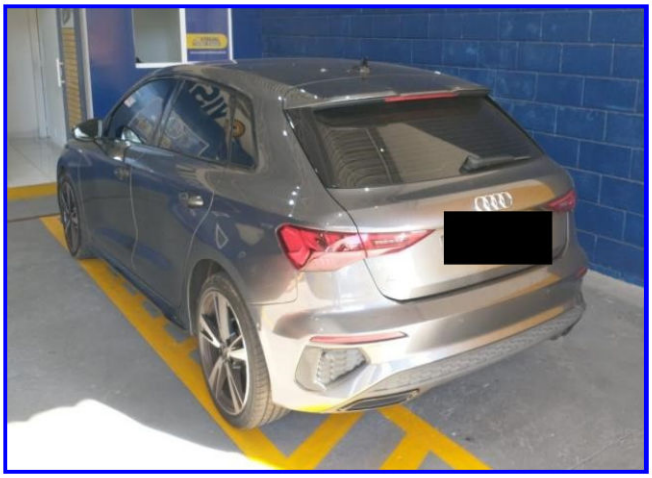

OBSERVAÇÃO:

VEICULO NÃO APARENTA TER SOFRIDO DANOS E/OU REPAROS ESTRUTURAIS.

A presente Vistoria possui caráter particular, ítico e informativo do veículo objeto de exame, e não substitui, em hipótese alguma, eventual perícia oficial do instituto de criminalística. A sua legitimidade restringe-se ao exato momento da realizaçäo dos exames em razäo do que a JJ SERVICOS E VISTORIAS VEICULARES LTDA não se responsabiliza por quaisquer modificações, alterações e/ ou substituições posteriores realizadas neste veículo, especialmente aquelas que impliquem o chassi, motor cÃ¢mbio e suas respectivas numerações identificadoras, bem como, outras que afetem a segurança do veículo.

VISUAL VISTORIA
CNPJ: 36.692.407/0001-74
ENDEREÇO: RUA DONA MARIA UMBELINA COUTO, 104
TELEFONE: (19) 3518-5820
DATA VISTORIA: 04/03/2026 17:49:34

Número da Vistoria [redacted]

APROVADO

PLACA_TRASEIRA_COMPLETA



LACRE_DA_PLACA_OU_QR_CODE



N_CHASSI



N_MOTOR

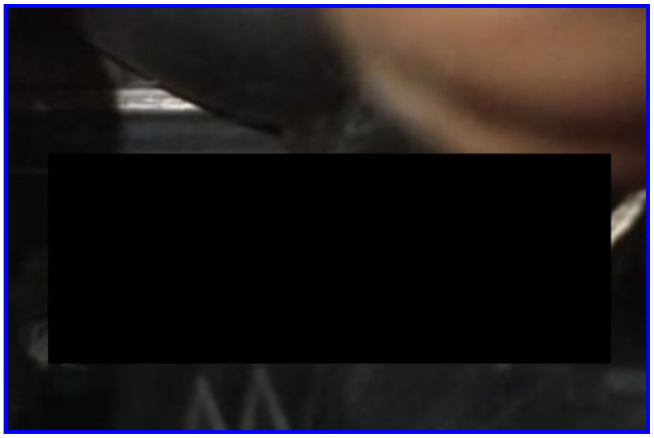

HODOMETRO_KM



PLAQUETA ANO FABRICAÇÃO



VISUAL VISTORIA
CNPJ: 36.692.407/0001-74
ENDEREÇO: RUA DONA MARIA UMBELINA COUTO, 104
TELEFONE: (19) 3518-5820
DATA VISTORIA: 04/03/2026 17:49:34

Número da Vistoria = [redacted]

APROVADO

ETIQUETA_VIS_COLUNA



ETIQUETA_VIS_MOTOR

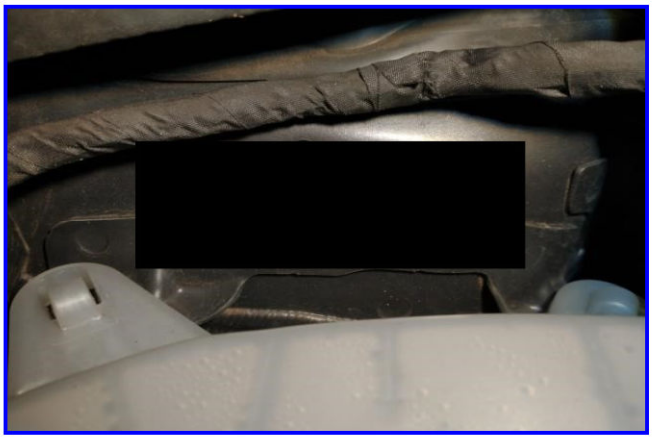

EXTRA



COMPARTIMENTO INTERNO



COMPARTIMENTO INTERNO



BAGAGEIRO



VISUAL VISTORIA
CNPJ: 36.692.407/0001-74
ENDEREÇO: RUA DONA MARIA UMBELINA COUTO, 104
TELEFONE: (19) 3518-5820
DATA VISTORIA: 04/03/2026 17:49:34

Número da Vistoria [redacted]

APROVADO

COMPARTIMENTO MOTOR



CINTO DE SEGURANÇA

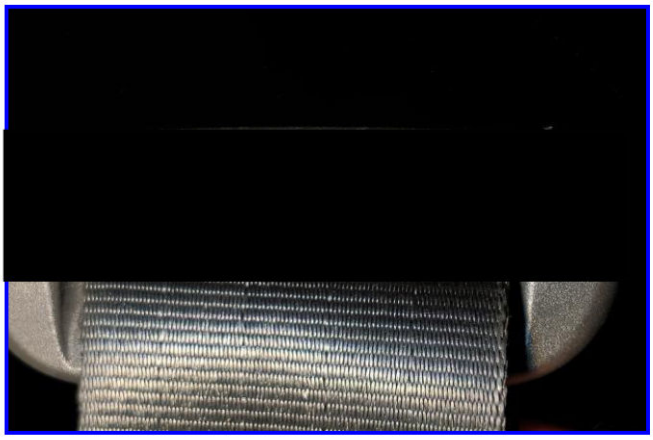

CINTO DE SEGURANÇA

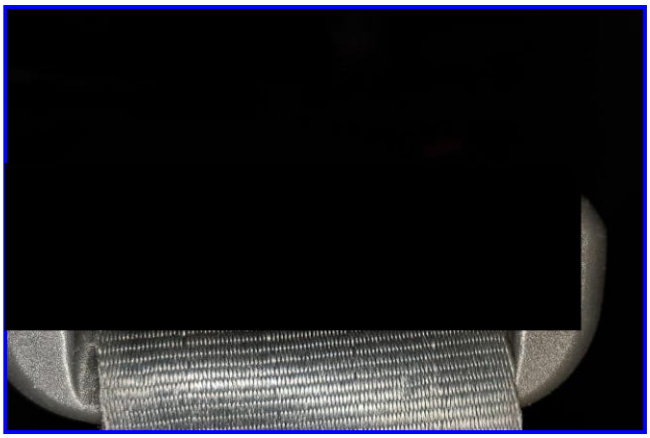

VIDRO GRAVAÇÃO VIS



VIDRO GRAVAÇÃO VIS

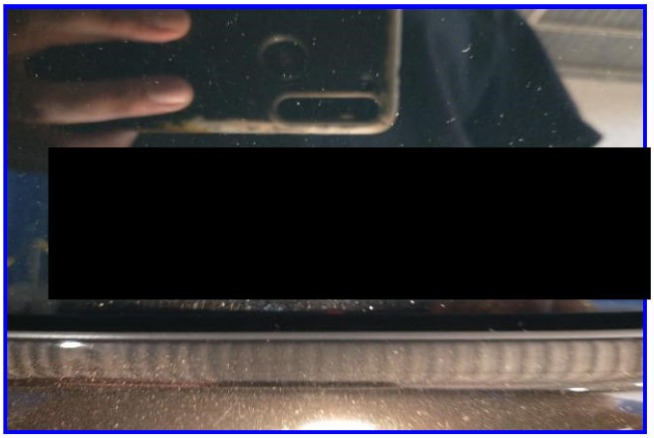

VIDRO GRAVAÇÃO VIS



VISUAL VISTORIA VEICULAR

VISUAL VISTORIA

CNPJ: 36.692.407/0001-74
ENDEREÇO: RUA DONA MARIA UMBELINA COUTO, 104
TELEFONE: (19) 3518-5820
DATA VISTORIA: 04/03/2026 17:49:34

Número da Vistoria [redacted]

APROVADO

VIDRO GRAVAÇÃO VIS



VIDRO GRAVAÇÃO VIS



VIDRO GRAVAÇÃO VIS

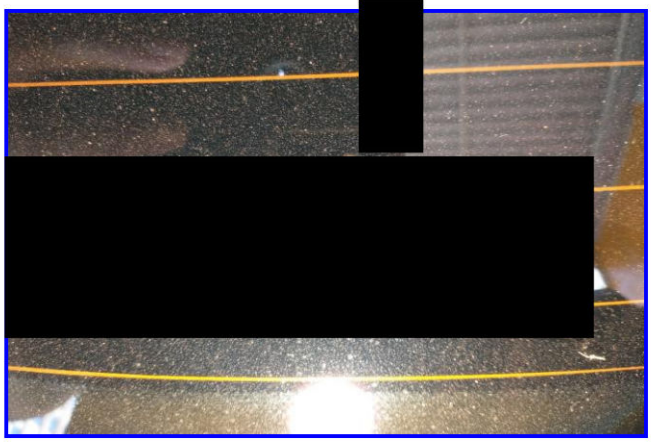

RODAS/PNEUS



RODAS/PNEUS



RODAS/PNEUS



VISUAL VISTORIA
CNPJ: 36.692.407/0001-74
ENDEREÇO: RUA DONA MARIA UMBELINA COUTO, 104
TELEFONE: (19) 3518-5820
DATA VISTORIA: 04/03/2026 17:49:34

Número da Vistoria = [redacted]

APROVADO

RODAS/PNEUS



ESTEPE/KIT FERRAMENTAS



LONGARINA_DIANTEIRA_ESQUERDA

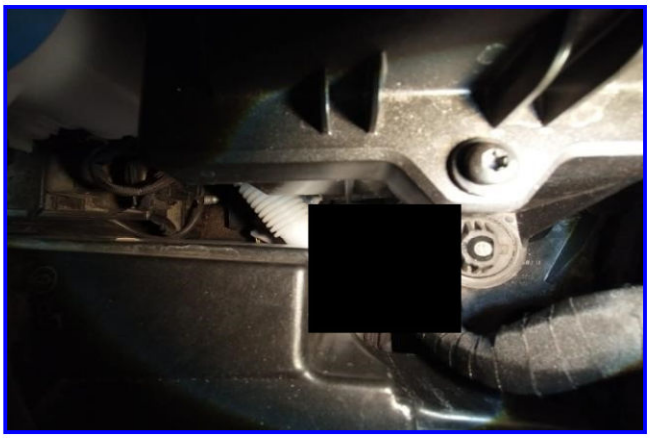

LONGARINA_DIANTEIRA_DIREITA

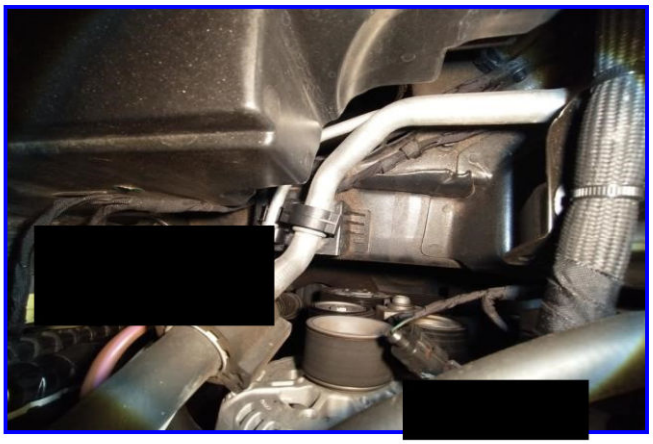

LONGARINA_TRASEIRA_DIREITA



LONGARINA_TRASEIRA_ESQUERDA



[redacted]

VISUAL VISTORIA
CNPJ: 36.692.407/0001-74

Número da Vistoria = [redacted]

APROVADO

ORIGINALIDADE DA PINTURA

VISTORIADOR RESPONSAVEL PELA ANALISE

[redacted]

[redacted]

VISUAL VISTORIA
CNPJ: 36.692.407/0001-74
ENDEREÇO: RUA DONA MARIA UMBELINA COUTO, 104
TELEFONE: (19) 3518-5820
DATA VISTORIA: 04/03/2026 17:49:34

Número da Vistoria [redacted]

APROVADO

ORIGINALIDADE ESTRUTURAL

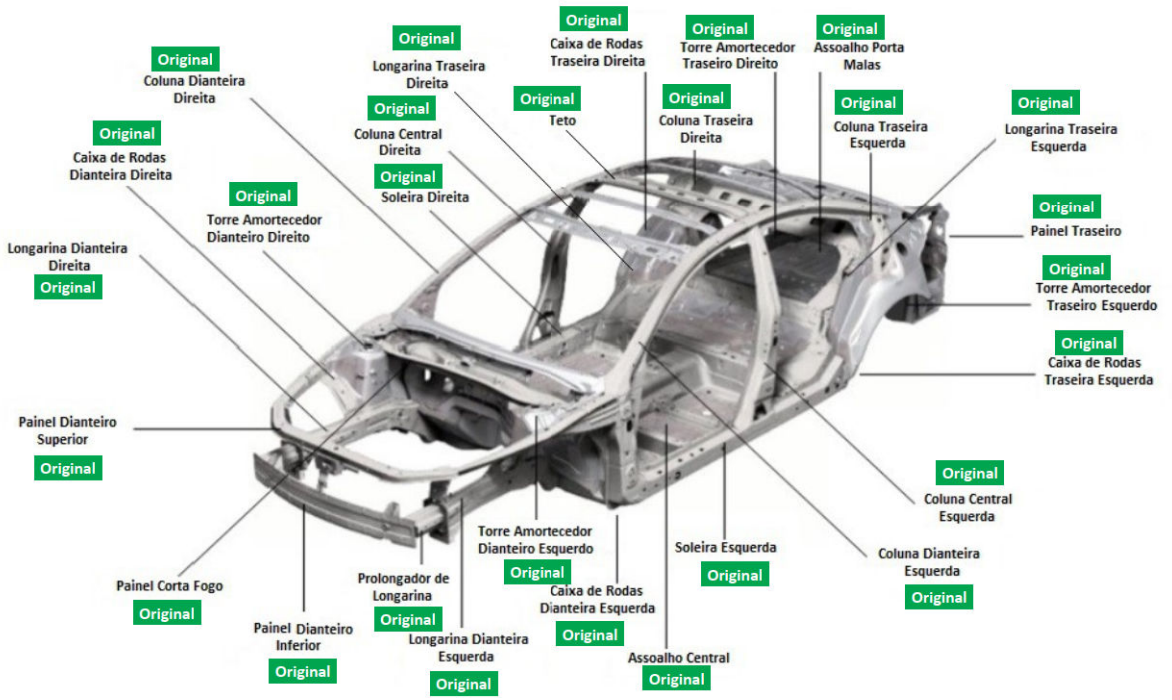

VISTORIADOR RESPONSAVEL PELA ANALISE

[redacted]

[redacted]

Histórico Veicular MEGALAUDO Sistema Cautelar

MEGA
Código da Consulta: [redacted]

[redacted]

[redacted]

INFORMAÇÃO USADA NA BUSCA [redacted]

Data da Pesquisa: **quarta-feira, 4 de março de 2026 - 16:40:36**

Data da Impressão: **quarta-feira, 4 de março de 2026 - 17:49:35**

DADOS DO VEÍCULO

I/AUDI A3 SB HIBRIDO
MARCA/MODELO: I/AUDI A3 SB HIBRIDO
ANO FAB/MODELO: 2022 / 2022
RENAVAM [redacted]

COMBUSTIVEL: GASOLINA
CHASSI [redacted]
PLACA: [redacted]
COR: Cinza
CILINDRADAS: 1984

MEGA BASE ESPECIAL

SINISTRO ESPECIAL	PARECER TÉCNICO	LEILÃO	HISTÓRICO DE ROUBO E FURTO	BASE HISTÓRICA SINISTRO / ACIDENTE	REMARKETING	SEGURADORA / FINANCEIRA
👍	👍	👍	👍	👍	👍	👍

RESUMO DAS PRINCIPAIS BASES ABAIXO

✔ RESTRIÇÕES ESTADUAL	✔ LEILÃO
! ATENTE-SE PARA MULTAS E DÉBITOS	✔ HISTÓRICO DE ROUBO E FURTO
✔ SINISTRO	– HISTÓRICO DE CONSULTAS
– HISTÓRICO DE LAUDO DE MOTOR	– HISTÓRICO DE LAUDO CAUTELAR

REGISTRO DO VEÍCULO ESTADUAL

DESCRIÇÃO

ANO FABRICAÇÃO:	**2022**	ANO MODELO:	**2022**
MARCA MODELO:	**I/AUDI A3 SB HIBRIDO**	COR:	**CINZA**
COMBUSTIVEL:	**GASOLINA**	ESPÉCIE VEICULO:	**PASSAGEIRO**
TIPO VEICULO:	**AUTOMOVEL**	CATEGORIA VEICULO:	**PARTICULAR**

FICHA TÉCNICA

PASSAGEIROS:	**5**	PROCEDÊNCIA VEICULO:	**ESTRANGEIRO**
CILINDRADAS:	**1984**	POTÊNCIA:	**204**
		CMT/PBT VEÍCULO:	**194 / / 194**

FICHA CADASTRAL

DATA EMISSÃO CRV:	**NÃO DISPONÍVEL**	DATA LICENCIAMENTO:	**NÃO DISPONÍVEL**
EXER. LICENCIAMENTO:	**NÃO DISPONÍVEL**	RENAVAM:	[redacted]

PLACA ATUAL: [redacted]
UF PLACA:
CHASSI

MUN. EMPLACAMENTO: **CAMPINAS**
UF JURISDIÇÃO: **SP**
SITUAÇÃO VEÍCULO: **EM CIRCULAÇÃO**
ÚLTIMA ATUALIZAÇÃO: **16/12/2025**
TIPO CHASSI: **NORMAL**

AGREGADOS

Nº MOTOR (ESTADUAL): [redacted]

RESTRIÇÕES

RESTRIÇÃO 01: **NADA CONSTA**
RESTRIÇÃO 02: **NADA CONSTA**
RESTRIÇÃO 03: **NADA CONSTA**
RESTRIÇÃO 04: **NADA CONSTA**
DATA LIMITE RESTRIÇÃO TRIBUTÁRIA: **NADA CONSTA**

MULTAS/DÉBITOS

LICENCIAMENTO: **NADA CONSTA**
MULTAS: **130,16**
DPVAT: **NADA CONSTA**
IPVA: **NADA CONSTA**
DIVIDA ATIVA: **NÃO DISPONÍVEL**

RESTRIÇÃO (RENAJUD)

NADA CONSTA

GRAVAME (NÃO TARIFADA/CORTESIA)

NÃO HÁ REGISTROS NAS BASES CONSULTADAS

REGISTRO DO VEÍCULO NACIONAL

DESCRIÇÃO

ANO FABRICAÇÃO: **2022**
MARCA MODELO: **NÃO DISPONÍVEL/**
COMBUSTIVEL: **GASOLINA**
TIPO VEICULO: **NÃO DISPONÍVEL**
TIPO MONTAGEM: **NÃO DISPONÍVEL**

ANO MODELO: **2022**
COR: **CINZA**
ESPÉCIE VEICULO: **PASSAGEIRO**
CATEGORIA VEICULO: **NÃO DISPONÍVEL**

FICHA TÉCNICA

CMT/PBT VEÍCULO: **NÃO DISPONÍVEL/ / 194**
PASSAGEIROS: **NÃO DISPONÍVEL**
CAPACIDADE DE CARGA: **0**
POTÊNCIA: **204**

PROCEDÊNCIA VEICULO: **NÃO DISPONÍVEL**
QUANTIDADE DE EIXOS: **2**
CILINDRADAS: **1984**
TIPO CARROCERIA: **NÃO DISPONÍVEL**

FICHA CADASTRAL

PLACA ATUAL: [redacted]
UF JURISDIÇÃO:

MUN. EMPLACAMENTO: **MESQUITA**
UF PLACA: **RJ**
RENAVAM: **NÃO DISPONÍVEL**
CHASSI: [redacted]

AGREGADOS

CAIXA DE CÂMBIO: **NÃO DISPONÍVEL**
CARROCERIA: **NÃO DISPONÍVEL**

NÚMERO MOTOR: [redacted]

RESTRIÇÕES

RESTRIÇÃO 01: **NADA CONSTA**
RESTRIÇÃO 02: **NADA CONSTA**
RESTRIÇÃO 03: **NADA CONSTA**
RESTRIÇÃO 04: **NADA CONSTA**

LICENCIAMENTO

MÊS LICENCIAMENTO: **JULHO**
UF EMPLACAMENTO:

HISTÓRICO DE CONSULTAS DESTE VEÍCULO

ESSE VEÍCULO FOI CONSULTADO 1 VEZ(ES)

DATA/HORA DA CONSULTA: **QUARTA-FEIRA, 4 DE MARÇO DE 2026 - 16:40:36**

HISTÓRICO DE VENDA DIRETA POR MAIOR OFERTA (EVENTO CORPORATIVO - REMARKETING)

NÃO CONSTA REGISTRO NESTA BASE

LEILÃO ESPECIAL MEGA LAUDO

NÃO CONSTA REGISTRO DE LEILÃO NESTA BASE.

LEILÃO BASE 1

NÃO CONSTA REGISTRO DE LEILÃO NESTA BASE.

LEILÃO BASE 2

NÃO CONSTA REGISTRO DE LEILÃO NESTA BASE.

HISTÓRICO DE COMERCIALIZAÇÃO POR SEGURADORA / FINANCEIRA

NÃO CONSTA REGISTRO DE EVENTO NESTA BASE.

HISTÓRICO DE COMERCIALIZAÇÃO POR ARRENDAMENTO MERCANTIL / LEASING

NÃO CONSTA REGISTRO DE EVENTO NESTA BASE.

HISTÓRICO DE COMERCIALIZAÇÃO POR LOCADORA / FROTA

NÃO CONSTA REGISTRO DE EVENTO NESTA BASE.

CRLV EXTRAVIADO/ROUBADO

NÃO HÁ REGISTRO NAS BASES CONSULTADAS

SINISTRO/ACIDENTE ESPECIAL MEGA LAUDO

NÃO CONSTA REGISTRO DE SINISTRO/ACIDENTE

INDICIO DE SINISTRO ESPECIAL

REALIZAMOS UMA BUSCA EM INÚMERAS BASES DE DADOS DIFERENCIADAS DE EMPRESAS PARCEIRAS E NÃO ENCONTRAMOS NENHUM APONTAMENTO NAS BASES CONSULTADAS.

HISTÓRICO DE KM

CIDADE/MUNICÍPIO:	KM:	DATA:
CAMPINAS	**43225**	**04/03/2026 17:49:35**

HISTÓRICO DE PROPRIETÁRIOS - ESPECIAL MEGA LAUDO

PROPRIETÁRIO ATUAL:
NÃO INFORMADO

2026

NÃO INFORMADO

HISTÓRICO DE PROPRIETARIOS - BASE 2

NÃO HÁ REGISTRO NAS BASES CONSULTADAS

HISTÓRICO DE RECALL

O VEÍCULO PESQUISADO NÃO POSSUI RECALL PENDENTE OU NÃO PERTENCE A NENHUM RECALL DIVULGADO PELAS MONTADORAS A PARTIR DE 17/03/2011. PARA PERÍODOS ANTERIORES, ENTRE EM CONTATO DIRETAMENTE COM O FABRICANTE DO VEÍCULO.

HISTÓRICO DE MANUTENÇÃO

NÃO HÁ REGISTROS NAS BASES CONSULTADAS.

HISTÓRICO DE CSV

NÃO HÁ REGISTROS NAS BASES CONSULTADAS.

VEÍCULOS REPROVADOS EM VISTORIA

NÃO HÁ REGISTRO NAS BASES CONSULTADAS

HISTÓRICO DE ROUBO E FURTO

NÃO HÁ REGISTROS NAS BASES CONSULTADAS

HISTÓRICO DE LAUDO DE MOTOR

NÃO HÁ REGISTRO NAS BASES CONSULTADAS

HISTÓRICO DE LAUDO CAUTELAR

NÃO HÁ REGISTRO NAS BASES CONSULTADAS

Fim da Pesquisa

ANEXO I - TERMO DE CIÊNCIA DO CONTRATANTE

Eu, contratante desta pesquisa, declaro ter lido e compreendido as informações abaixo descritas, tendo ciência que todas as informações prestadas no corpo desta pesquisa visam exclusivamente COLABORAR com o processo de vistoria do veículo, servindo apenas como uma ferramenta de alerta para análise mais acurada pelo vistoriador.

Essa consulta **JAMAIS** deve ser utilizada como elemento de decisão da vistoria e muito menos fator de decisão para comercialização ou depreciação do veículo especialmente porque possui informações que podem ser alteradas online por seus fornecedores ou pelos órgãos públicos. Declaro estar ciente que não posso vender ou repassar essa consulta a terceiros, vendo infração ao contrato a transferência/cessão/venda. As informações exibidas nesta pesquisa são as que se encontravam disponíveis na data e hora da consulta às bases, sites e pacotes de dados ora contratados.

INFORMAÇÕES IMPORTANTES SOBRE AS BASES CONSULTADAS

Declaro ter ciência que as informações veiculares são extraídas de diversas bases privadas ou públicas (quando disponíveis) e que cada empresa privadas detém seus próprios critérios e meios de registros, sistemas e atualizações, podendo os registros serem apagados ou apresentarem divergências ou ainda possuírem informações incompletas ou excluídas, como por exemplo apontamentos de registros de leilão, sinistro e demais informações históricas, que podem ser alteradas, baixadas, excluídas e/ou não informadas por Seguradoras, Leiloeiros, Associações, Órgãos de Trânsito, Boletim de Ocorrência, entre outros, principalmente quando se tratar de evento ou registro recente.

Também estou ciente que os registros de sinistros ou acidentes do Detran são apresentados na forma de RESTRIÇÃO ou Observado no CRLV (também como Restrição Administrativa, Vedada a Circulação, Sinistro Recuperado, etc) e esse registro apenas se mantém público durante o período do registro do evento (desde que tenha sito feito o B.O ou transferido para uma Seguradora) até o que veículo tenha sido apresentado ao órgão de trânsito em condições de circular, ocasião esta em que o registro poderá ser baixado ou ocultado de sua documentação e sites públicos oficiais, fato este comum quando se transfere um veículo para outro Estado e/ou regressa para o Estado que originou tal registro (neste caso atente-se a documentação física do veículo, pois em alguns casos constam apontados no “Campos das Observações do CRVL ou CRV, portanto, para sua maior segurança, é importante verificar os CRLV de anos anteriores).

Lembramos ainda que existe a base de veículo sinistrados das seguradoras que também possuem seus próprios critérios e meios de registros e divulgações entre o mercado securitário, podendo tais registros serem públicos ou não entre as seguradoras, segundo acordo ou conveniência deste setor. Observamos que que há casos de sinistros que podem não deixar sequelas ou vestígios no veículo, como por exemplo: alagamento, roubo localizado após o período de indenização, acordos entre segurado e seguradora, custo elevado de reparação de peças removíveis, falta de peças de reposição e/ou de outra natureza que muitas vezes tais eventos não são lançados ou divulgados para o mercado por decisão exclusiva da seguradora. Podem ocorrer situações onde as seguradoras registram em suas bases dois ou mais eventos no decorrer da vigência da apólice. **Cabe também destacar que algumas seguradoras e leiloeiros e fornecedores guardam/divulgam seus registros apenas um curto espaço de tempo**.

Recomendamos atenção redobrada a todas as informações impressas na Pesquisa, no CRLV e no CRV, especialmente quanto a descrição das características do veículo, existência de regularizações ou siglas "REM", "DA", "DJ" e demais Informações constantes no "Campo das Observações" da documentação física do veículo, bem como quando registrado em nome de Seguradora, Locadora, Entidade Financeira, Espólio, Indício ou Sinistro e Recuperado de Sinistro, Leilão, Evento Corporativo (quando constatado avarias/reparos no veículo), com Multa, Benefício Tributário, Restrição, Bloqueio, Queixa ou Histórico de Roubo/Furto, Gravame e/ou quando o veículo for registrado em outro Estado, devendo neste caso o contratante abranger a consulta aos sites do Denatran e Detran de Origem e de Registro, pois divergências ocorrem!

A consultas terão mais assertividade se buscadas através da numeração do chassi! Por isso preferencialmente consulta com a numeração do chassi. Eventuais buscas pela numeração do motor serve apenas como parâmetro inicial e/ou complementar, pois somente o Órgão de Trânsito detém "recurso eficiente" para apontar existência de registro, duplicidade e/ou restrição da numeração consultada.

Lembramos ainda que a MegaLaudo disponibiliza outros tipos de pesquisas com muito mais bases de dados, fornecedores e diferenciais que poderão aumentar suas chances de encontrar informações sobre o Histórico do Veículo ou de Crédito. As bases descritas como "não tarifada/cortesia” somente serão disponibilizados se houver comunicação com as respectivas bases de dados no ato da consulta. As bases descritas como "histórica" são diferenciadas e somente serão disponibilizadas se constarem em nossos bancos de dados ou de empresas parceiras.

ATENÇÃO: As informações de multas, débitos e restrições apresentadas nesta pesquisa podem apresentar divergências em razão de critérios regionais dos Órgãos dos Trânsitos, por isso recomendamos que consulte sempre o site do Detran de Origem do registro do veículo, pois, além de serem atualizados automaticamente, há procedimentos distintos de um estado para o outro. Por se tratar de pesquisa por meio eletrônico, toda e qualquer falha de informação que julgar importante para sua análise ou prestação de serviço, deve ser imediatamente comunicada ao nosso departamento de suporte, através da ABERTURA DE UM TICKET (pelo próprio Sistema de Laudo), pelo email: suporte@megalaudo.com.br ou ainda pelo telefone (11) 4118 3377, para que, sendo possível, a pesquisa possa ser atualizada.

Após ter lido e compreendido todos os termos acima, declaro ter entendido que a MegaLaudo não insere e nem retira informações, mas apenas as apresenta da forma que se encontravam no momento da consulta pelos fornecedores e sites disponíveis naquele exato momento, assim sei que a MegaLaudo NÃO GARANTE o conteúdo das informação da consulta e ISENTO a MegaLaudo de toda e qualquer responsabilidade caso haja divergência de informação. Por fim autorizo a utilização das informações ora consultadas para fins estatísticos, de vistoria e/ou de alimentação dos bancos de dados.