visão total
vistoria veicular

Número da Vistoria [redacted]

APROVADO
Vistoria Cautelar

## DADOS GERAIS:

| | | | |
|---|---|---|---|
| **DATA:** | 13/11/2026 16:01:53 | **STATUS:** | APROVADO |
| **CLIENTE:** | BARRA AUTO | **Nº DA VISTORIA:** | [redacted] |
| **UNIDADE:** | VISÃO TOTAL BARRA DA TIJUCA | **VISTORIADOR:** | |

## DADOS DO VEÍCULO:

| | | | |
|---|---|---|---|
| **FABRICANTE/MARCA:** | HONDA | **MODELO/VERSÃO:** | HONDA/ HR-V EX HS |
| **ANO FAB./MODELO:** | 2024/2025 | **COR:** | AZUL |
| **PLACA:** | [redacted] | **CIDADE:** | RIO DE JANEIRO |
| **Nº DO CHASSI NO VEÍC.:** | | **Nº DO MOTOR NO VEÍC.:** | [redacted] |
| **Nº DO CHASSI NA BIN:** | | **Nº DO MOTOR NA BIN:** | |
| **Nº DO CHASSI NO CRLV:** | | **Nº DO MOTOR NO CRLV:** | |
| **Nº DO CÂMBIO NO VEÍC.:** | | **COMBUSTÍVEL:** | ALCOOL/GASOLINA |
| **Nº DO CÂMBIO NA BIN:** | | **KM:** | 20472 |

**100 - Condição da placa:**
101-Placa e tarjeta em conformidades (ok).

**200 - Condição da numeração do motor:**
217-Numeração registrada na bin, coincide c/ a numeração que consta no motor.

**300 - Condição do número do chassi:**
310-Numeração é a mesma que consta cadastrada no bin

**400 - Condição do número do câmbio:**
409-Numeração obstruída/sem acesso (item excluído de parecer técnico)

**500 - Condições das etiquetas de identificação do chassi:**

**1 - Do compartimento do motor:**
501-Original

**2 - Do batente da porta:**
510-Original

**3 - Do assoalho:**
526-Não obrigatória

**600 - Condição da gravação do chassi nos vidros / vin:**

**1 - Vidro dianteiro (pára-brisa):**
605-Original/dentro do padrão

**2 - Vidro da porta dianteira esquerda:**
613-Original/dentro do padrão

**3 - Vidro da porta traseira esquerda:**
621-Original/dentro do padrão

**5 - Vidro traseiro (vigia):**
637-Original/dentro do padrão

**7 - Vidro da porta traseira direita:**
653-Original/dentro do padrão

**8 - Vidro da porta dianteira direita:**
661-Original/dentro do padrão

## OBSERVAÇÕES DO VEÍCULO:

## OBSERVAÇÕES GERAIS:

Esta Vistoria trata-se da vistoria cautelar do veículo, possuindo caráter informativo da análise de itens, conforme padrões estabelecidos pelos fabricantes, NÃO substituindo em nenhuma hipótese a Perícia Oficial do Instituto de Criminalística. Cabe destacar que a unidade VISÃO TOTAL BARRA DA TIJUCA não se responsabiliza por quaisquer modificações nos itens do veículo contemplados nesta vistoria, posteriores à realização desta Vistoria, cuja validade tem sua garantia certificada no momento da realização da vistoria. O resultado da Vistoriatécnico segue critérios de avaliação estabelecidos pela VISÃO TOTAL BARRA DA TIJUCA, podendo sofrer alterações necessárias em determinado momento, sem prévia comunicação. As informações dos veículos, obtidas através de pesquisa via base de dados dos órgãos públicos e empresas privadas, são de responsabilidade da empresa fornecedora da pesquisa, cabendo à VISÃO TOTAL BARRA DA TIJUCA apenas reiterar os dados cadastrados nas referidas bases de consulta. Ao receber esta Vistoria, o cliente fica ciente que as companhias de seguro possuem métodos e critérios próprios de avaliação do risco para aceitação ou não de veículos. Não obstante, o critério de avaliação da VISÃO TOTAL BARRA DA TIJUCA, bem como o resultado final da vistoria, independe da aceitação ou não da seguradora.

[redacted]

Eu, BARRA AUTO declaro ter recebido o seguinte da: **VISÃO TOTAL BARRA DA TIJUCA** e CNPJ: **36.112.903/0001-01** e compreendo todas as informações contidas nesta Vistoria no ato da inspeção do veículo, concordando que quaisquer esclarecimentos futuros sobre as condições do veículo ora vistoriado somente poderão ser solicitados por mim.

visão total
vistoria veicular

Número da Vistoria [redacted]

APROVADO

## FOTOGRAFIAS DA VISTORIA: [redacted]

DIANTEIRA



TRASEIRA

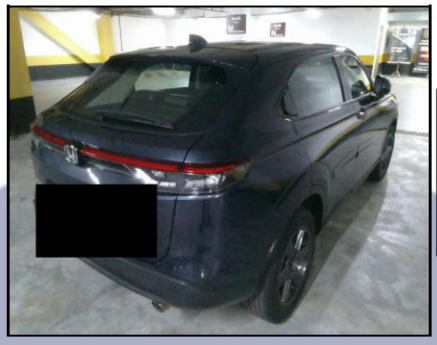

MOTOR

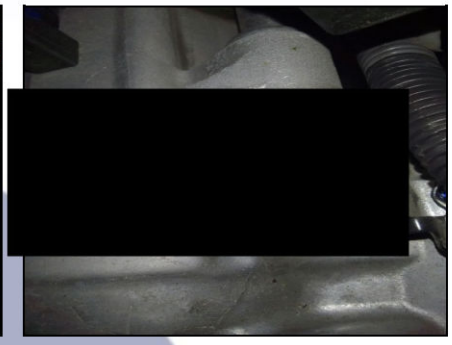

CHASSI



LACRE

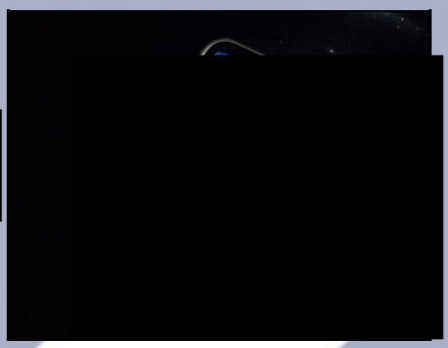

HODÔMETRO




ETIQUETA_VIS_MOTOR



ETIQUETA_VIS_COLUNA



GRAVAÇÃO DE VIDRO



[redacted]

Eu, BARRA AUTO declaro ter recebido o seguinte da: VISÃO TOTAL BARRA DA TIJUCA e CNPJ: 36.112.903/0001-01 e compreendo todas as informações contidas nesta Vistoria no ato da inspeção do veículo, concordando que quaisquer esclarecimentos futuros sobre as condições do veículo ora vistoriado somente poderão ser solicitados por mim.

visão total
vistoria veicular

Número da Vistoria [redacted]

APROVADO

**FOTOGRAFIAS DA VISTORIA:** [redacted]

GRAVAÇÃO DE VIDRO



GRAVAÇÃO DE VIDRO



GRAVAÇÃO DE VIDRO



GRAVAÇÃO DE VIDRO



GRAVAÇÃO DE VIDRO



DIANTEIRA



TRASEIRA

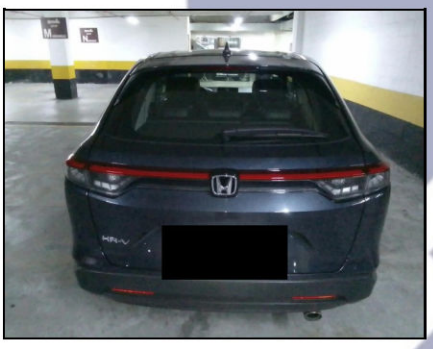

PLACA

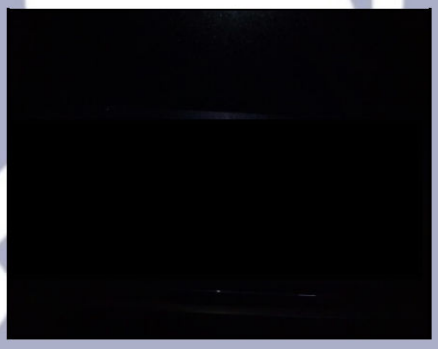

LONGARINA_DIANTEIRA_ESQUERDA

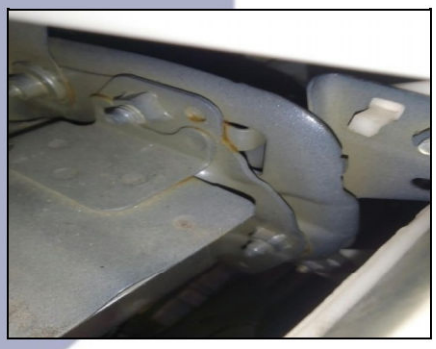

[redacted]

Eu, BARRA AUTO declaro ter recebido o seguinte da: VISÃO TOTAL BARRA DA TIJUCA e CNPJ: 36.112.903/0001-01 e compreendo todas as informações contidas nesta Vistoria no ato da inspeção do veículo, concordando que quaisquer esclarecimentos futuros sobre as condições do veículo ora vistoriado somente poderão ser solicitados por mim.

visão total
vistoria veicular

Número da Vistoria = [redacted]

APROVADO

**FOTOGRAFIAS DA VISTORIA:** [redacted]

LONGARINA_DIANTEIRA_DIREITA

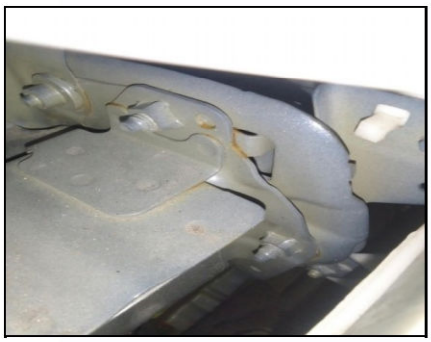

LONGARINA_TRASEIRA_ESQUERDA



LONGARINA_TRASEIRA_DIREITA



COMPARTIMENTO DO MOTOR



EXTRA

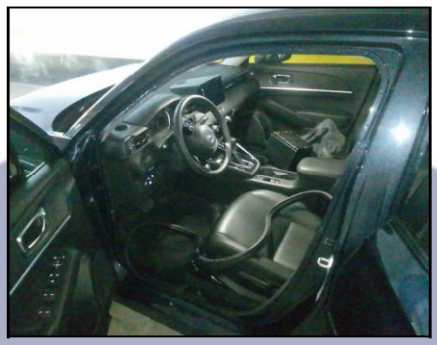

EXTRA



EXTRA

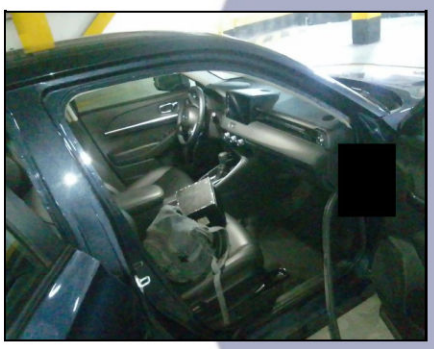

EXTRA

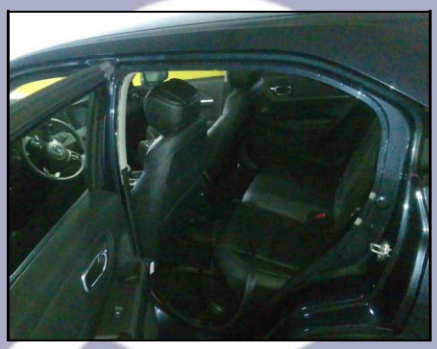

EXTRA



[redacted]

Eu, BARRA AUTO declaro ter recebido o seguinte da: VISÃO TOTAL BARRA DA TIJUCA e CNPJ: 36.112.903/0001-01 e compreendo todas as informações contidas nesta Vistoria no ato da inspeção do veículo, concordando que quaisquer esclarecimentos futuros sobre as condições do veículo ora vistoriado somente poderão ser solicitados por mim.

visão total
vistoria veicular

Número da Vistoria [redacted]

APROVADO

**ORIGINALIDADE DA PINTURA**

| VISTORIADOR RESPONSAVEL PELA ANALISE |
| --- |
| [redacted] |

[redacted]

visão total
vistoria veicular

Número da Vistoria = [redacted]

APROVADO

**ORIGINALIDADE ESTRUTURAL**

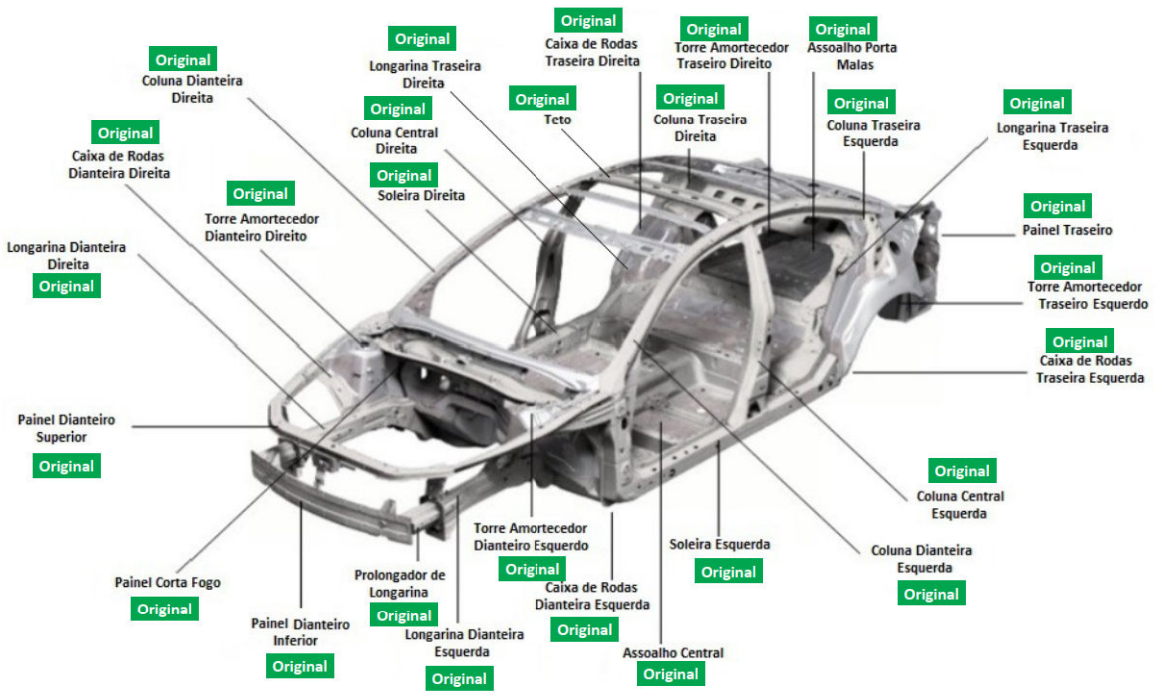


**VISTORIADOR RESPONSAVEL PELA ANALISE**

[redacted]

[redacted]