[redacted]

LAUDO DE VISTORIA CAUTELAR

[redacted]

APROVADO

DADOS DO SOLICITANTE E DO PROPRIETÁRIO [redacted]

Nome	CPF/CNPJ
[redacted]	[redacted]

DADOS DO VEÍCULO

PLACA	Marca/Modelo	Tipo
[redacted]	HONDA FIT LX FLEX	AUTOMOVEL

Fabricação/Modelo	Quilometragem
2009 / 2009	207868

Cidade	ESTADO
JANDIRA	SP

CRLV	N° do lacre da placa	Tipo de lacre	Renavam
	MERCOSUL	MERCOSUL	[redacted]

Chassi BIN	Chassi ATUAL
[redacted]	

Combustível BIN	Combustível ATUAL
ALCOOL/GASOLINA	ALCOOL/GASOLINA

Cor BIN	Cor ATUAL
VERDE	VERDE

Câmbio BIN	Câmbio ATUAL
não informado	não informado

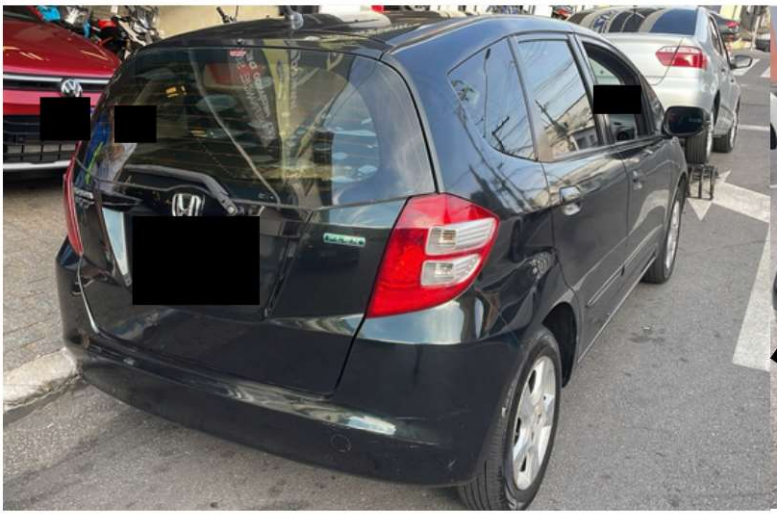



[redacted]

REALIZADO EM: **29/09/2026**



CHASSI

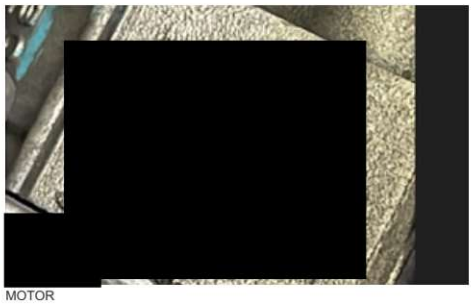

MOTOR



PLACA



ETIQUETA ETA



LONGARINA DIANTEIRA 1

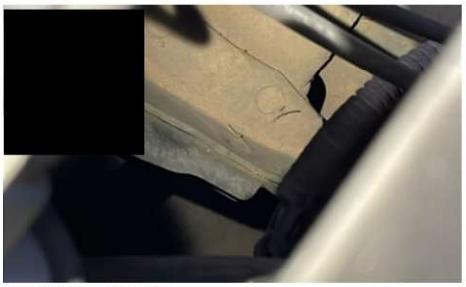

LONGARINA DIANTEIRA 2



GRAVAÇÃO DE VIDRO



LONGARINA TRASEIRA 1



LONGARINA TRASEIRA 2



TORRE AMORTECEDOR 1



TORRE AMORTECEDOR 2



EXTRA



COLUNA DIANTEIRA ESQUERDA



COLUNA DIANTEIRA DIREITA



COMPARTIMENTO DE MOTOR



COLUNA TRASEIRA ESQUERDA



COLUNA TRASEIRA DIREITA



KM

REALIZADO EM: **29/09/2026** [redacted]


CAIXA DE AR LADO ESQUERDO


CAIXA DE AR LADO DIREITO


EXTRA

OBSERVAÇÕES ADICIONAIS LAUDO DE VISTORIA CAUTELAR

Região do painel dianteiro parte inferior avariado. Para-brisa não original

QUESTÕES DE VISTORIA

- -CHASSI: "APRESENTA CARACTERÍSTICAS ORIGINAIS."
- -01 MOTOR: 01.1 MOTOR SEM VESTÍGIO DE ADULTERAÇÃO.
- -02 ETIQUETAS ETAS: DENTRO DO HABITUAL PADRÃO
- -GRAVAÇÕES DE VIDROS: PARA-BRISA NÃO ORIGINAL
- - 07 ESTRUTURA: 07.1 ORIGINAL

[redacted]

Assinatura cliente:
Ao assinar o laudo o cliente está ciente com o estado atual do veículo e concorda com os termos.

AVISOS IMPORTANTES!

A presente vistoria possui caráter particular, analítico e informativo do veículo objeto de exame e não substitui, em nenhuma hipótese, eventual Perícia Oficial do Instituto de Criminalística. Sua validade restringe-se ao exato
momento da realização do exame, pois não nos responsabilizamos por quaisquer modificações feitas no veículo, especialmente aquelas que impliquem chassi, motor, câmbio e suas respectivas numerações identificadoras, bem
como outras que afetem a segurança do veículo (como reformas estruturais).

A Vistoria é válida por um prazo de 60 dias. Outras informações sobre este veículo, incluindo outros possíveis sinistros, podem não ter sido relatadas. Utilize este relatório como uma ferramenta importante, juntamente com uma inspeção veicular do veículo e um test-drive para tomar a melhor decisão sobre a escolha do seu carro usado. Nos eximimos de qualquer responsabilidade pela não inclusão de alguma informação, característica, dado ou veículo
em razão de atraso ou falta de encaminhamento dos dados pelas inúmeras fontes de informação conveniadas aos órgãos oficiais regulamentadores e administradores de trânsito no Brasil.

[redacted]