Laudo de Vistoria Cautelar

[redacted]

[redacted]

Resultado: APROVADO

Número: [redacted]
Data: 28/10/2026

Dados do Cliente

Solicitante: [redacted]

CNPJ/CPF Solicitante: [redacted]

Dados do Veiculo

Marca/Modelo:	Combustível:	Placa:	Data Emissão CRLV:
VW | I/VW TAOS HL TSI	ALCOOL/GASOLINA	[redacted]	
Kilometragem:	**Renavam:**		**Fabricação/Modelo:**
41940	[redacted]		2024 / 2024

Dados Coletados no Veículo

Chassi BIN: [redacted]

Motor BIN:

Informações coletadas no veículo no ato da vistoria

CONDIÇÃO DA PLACA:	**VIDRO DA PORTA TRASEIRA ESQUERDA:**
Placa e tarjeta em conformidades (OK).	Original/Dentro dos padrão
CONDIÇÃO DA NUMERAÇÃO DO MOTOR:	**VIDRO DA LATERAL TRASEIRA ESQUERDA:**
Numeração registrada na BIN, coincide c/ a numeração que consta no motor.	Original/Dentro do padrão
CONDIÇÃO DO NÚMERO DO CHASSI:	**VIDRO TRASEIRO (VIGIA):**
Numeração dentro dos padrões do fabricante.	Original/Dentro do padrão
DO COMPARTIMENTO DO MOTOR:	**VIDRO DA LATERAL TRASEIRA DIREITA:**
Original	Original/Dentro do padrão
DO BATENTE DA PORTA:	**VIDRO DA PORTA TRASEIRA DIREITA:**
Original	Original/Dentro do padrão
DO ASSOALHO:	**VIDRO DA PORTA DIANTEIRA DIREITA:**
Original	Original/Dentro do padrão
VIDRO DIANTEIRO (PÁRA-BRISA):	**CONDIÇÃO DA ESTRUTURA DA CARROÇARIA:**
Original/Dentro do padrão	Não possui vestígio aparente de avaria, corte e/ou reparo significativo nas partes estruturais da carroçaria.
VIDRO DA PORTA DIANTEIRA ESQUERDA:	**REGISTRO/HISTÓRICO DE LEILÃO/SINISTRO/ OU ROUBO E FURTO:**
Original/Dentro do padrão	Nenhum registro encontrado.

Observações

O presente laudo possui caráter particular e informativo de análise do veículo acima descrito, não substitui em hipótese alguma a Perícia Oficial do Instituto de Criminalística. A validade restringe-se ao exato momento da vistoria, em razão do que a empresa CHECKMAT VISTORIAS AUTOMOTIVAS, não se responsabiliza por quaisquer modificações sofridas no veículo, tais como mudança de motor, cambio, danos do chassi e demais identificações.

SÃO PAULO, 28 DE OUTUBRO DE 2026

[redacted]

Laudo de Vistoria Cautelar

[redacted]

[redacted]

Resultado: APROVADO

Número: [redacted]
Data: 28/10/2026

Dianteira



Traseira

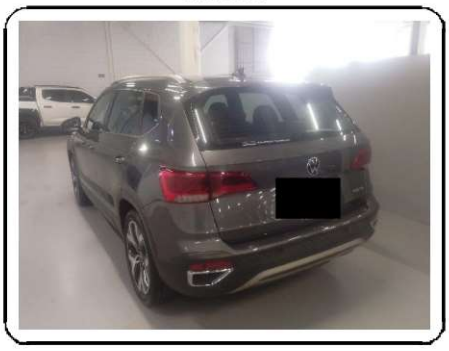

Placa



Hodômetro



Documento



Etiqueta Motor

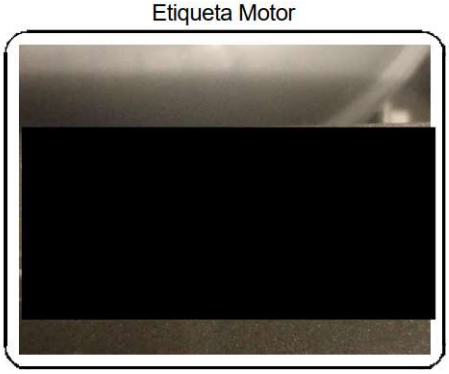

Numero Motor



Chassi



Compartimento do Motor



Etiqueta Coluna

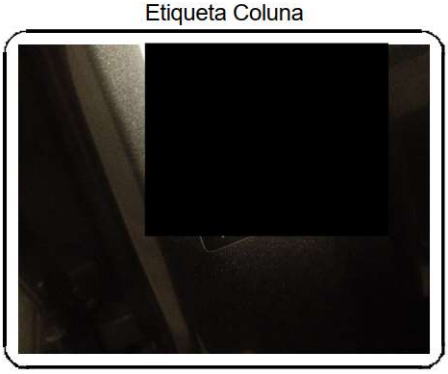

Gravação dos Vidros



Longarina Dianteira Esquerda



SÃO PAULO, 28 DE OUTUBRO DE 2026