DEKRA CAUTELAR

LAUDO DE VISTORIA COM TESTE DE PINTURA

Valide esse laudo!

[redacted]

DATA REALIZAÇÃO: 16/11/2026 11:28 - DATA IMPRESSÃO: 16/11/2026 12:07

DADOS DO VEÍCULO

Nº LAUDO:	[redacted]	QUILOMETRAGEM:	86115 KM
Nº CHASSI:		COR:	PRETA
Nº MOTOR:		COMBUSTIVEL:	GASOLINA
PLACA:		ANO FABRICAÇÃO:	2019
MARCA:	BMW	ANO MODELO:	2019
MODELO:	X4 M40I	SITUAÇÃO CHASSI:	EM_CIRCULACAO

PARECER FINAL

CONFORME



SITUAÇÃO GERAL

CONFORME	181 ITENS
CONFORME(COM OBSERVAÇÃO)	0 ITENS
NÃO CONFORME	0 ITENS

IDENTIFICAÇÃO



- CRLV
- PLACA
- NR. DO MOTOR
- CHASSI
- KM
- VIDROS
- CINTOS
- ETIQUETA DE IDENTIFICAÇÃO
- OBSERVAÇÃO

ESTRUTURA



- PARTE DIANTEIRA
- PARTE TRASEIRA
- LADO ESQUERDO
- LADO DIREITO
- TETO
- ASSOALHO
- PINTURA ESTRUTURAL
- PINTURA COMPONENTES EXTERNOS

HISTÓRICO VEICULAR



- RESTRIÇÕES
- HISTÓRICO DE LEILÃO
- RECALL
- ROUBO E FURTO EM ABERTO
- HISTÓRICO DE ROUBO E FURTO
- IPVA / MULTAS / RENAINF LICENCIAMENTO / DPVAT
- OUTROS

Observações: NADA CONSTA PARA HISTÓRICO DE ROUBO E FURTO.

ATENÇÃO

- NÃO SÃO ANALISADOS ITENS QUE NECESSITEM DE EQUIPAMENTOS ESPECIALIZADOS COMO FREIOS ABS, AIR BAGS, PARTE MECÂNICA E ELÉTRICA.
- ESTE LAUDO NÃO SE DESTINA A VERIFICAR SINAIS DE ALAGAMENTO DO VEÍCULO.

JW VISTORIAPREVIA LTDA-ME - TAQUARAL
18225667000158 - AV BARAO DE ITAPURA, 3095
TAQUARAL - CAMPINAS / SP- CEP13073300 - TEL.: 19 37055100
SAC (11) 4418-7000 - central_atendimento@dekrabrasil.com.br - www.dekra.com.br

DEKRA CAUTELAR

Parceiro Comercial: DEKRA
Nº Laudo: [redacted]
Consulta
Data Realização: 16/11/2026 11:28
Data Impressão: 16/11/2026 12:07

DADOS DO CLIENTE

[redacted]

DADOS DO VEICULO (SENATRAN)

Nº CHASSI [redacted]
Nº MOTOR
PLACA: SF
MARCA:BMW
MODELO:X4 M40I
COR:PRETA
COMBUSTÍVEL:GASOLINA
ANO FABRICAÇÃO:2019
ANO MODELO:2019
SITUAÇÃO CHASSI:EM_CIRCULACAO



CHASSI



MOTOR



DIANTEIRA C/ LATERAL DIREITA

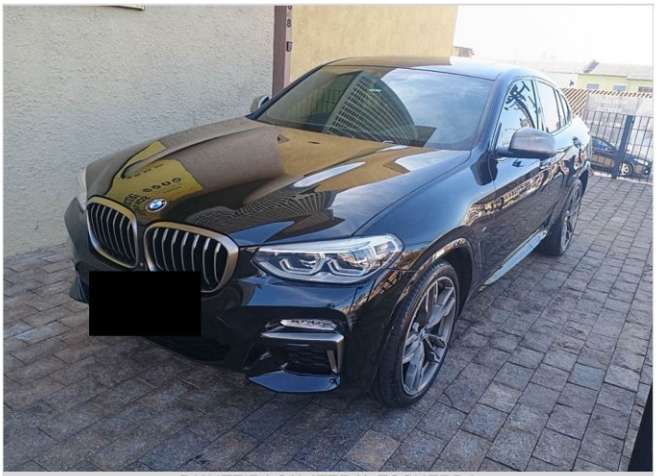

DIANTEIRA C/ LATERAL ESQUERDA

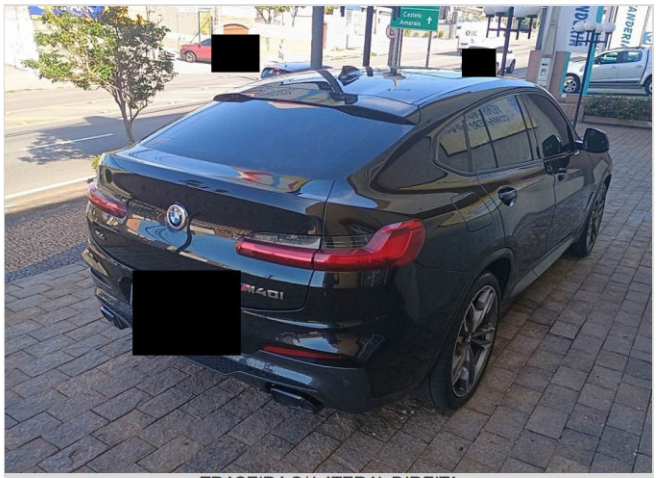

TRASEIRA C/ LATERAL DIREITA



TRASEIRA C/ LATERAL ESQUERDA

JW VISTORIAPREVIALTDA-ME - TAQUARAL
18225667000158 - AV BARAO DE ITAPURA, 3095
TAQUARAL - CAMPINAS / SP- CEP13073300 - TEL.: 19 37055100
SAC (11) 4418-7000 - central_atendimento@dekrabrasil.com.br - www.dekra.com.br

DEKRA CAUTELAR
IDENTIFICAÇÃO

Parceiro Comercial: DEKRA
Nº Laudo [redacted]
Consulta
Data Realização: 16/11/2026 11:28
Data Impressão: 16/11/2026 12:07

DADOS DE REGISTRO DO VEICULO		
RENAVAM: 00000000000	CILINDRADAS: 2998	DATA DI:
MUNICÍPIO: CAMPINAS	PROCEDÊNCIA: NACIONAL	NÚMERO DI:
TIPO DO VEÍCULO: UTILITARIO	NÚMERO DE EIXOS:	DATA ÚLTIMA ALTERAÇÃO:
NÚMERO DE PASSAGEIROS: 5	CMT: 440	IDENT. PROPRIETÁRIO
MONTAGEM:	PBT: 243	REVENDEDOR DISTRIB.
POTÊNCIA: 360	CAPACIDADE DE CARGA:	ORIGEM: NACIONAL

DECODIFICADOR CHASSI (ATUAL)			
Ano Fabr/Mod a partir de 99	2019	Localização da Fábrica	Araquari (Santa Catarina)
Carroceria	Inexistente	País	Brasil
Classificação	BMW - Brasil	Região Geográfica	América Latina
Controle Gerado pelo Computador	Gerado Automaticamente pelo Sistema	Sem Significado	Sem Significado
Dígito Verificador	Dígito de Verificação	Veículo	Inexistente,
Fabricante	BMW		

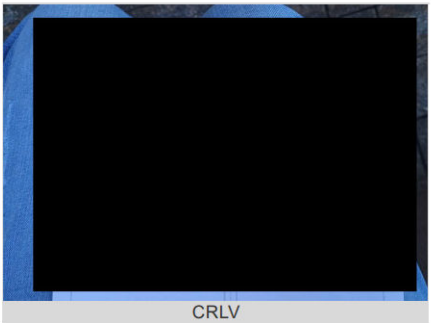
CRLV


ADICIONAL 1


ADICIONAL 2


ADICIONAL 3


CAIXA DE CÂMBIO


PAINEL DE INSTRUMENTO


ADICIONAL 4


HODÔMETRO


ADICIONAL 5

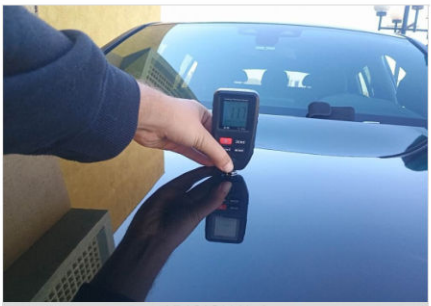
ADICIONAL 6


COMPARTIMENTO DO MOTOR

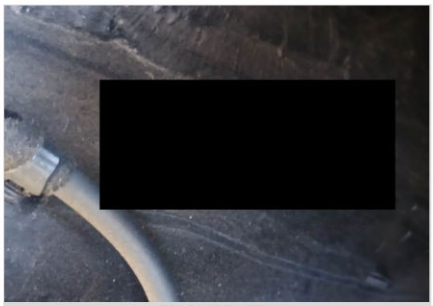
ETIQUETA ETA

JW VISTORIA PREVIA LTDA-ME - TAQUARAL
18225667000158 - AV BARAO DE ITAPURA, 3095
TAQUARAL - CAMPINAS / SP- CEP13073300 - TEL.: 19 37055100
SAC (11) 4418-7000 - central_atendimento@dekrabrasil.com.br - www.dekra.com.br

DADOS DE REGISTRO DO VEICULO

RENAVAM: 00000000000	CILINDRADAS: 2998	DATA DI:
MUNICÍPIO: CAMPINAS	PROCEDÊNCIA: NACIONAL	NÚMERO DI:
TIPO DO VEÍCULO: UTILITARIO	NÚMERO DE EIXOS:	DATA ÚLTIMA ALTERAÇÃO:
NÚMERO DE PASSAGEIROS: 5	CMT: 440	IDENT. PROPRIETÁRIO
MONTAGEM:	PBT: 243	REVENDEDOR DISTRIB.
POTÊNCIA: 360	CAPACIDADE DE CARGA:	ORIGEM: NACIONAL

DECODIFICADOR CHASSI (ATUAL)

Ano Fabr/Mod a partir de 99	2019	Localização da Fábrica	Araquari (Santa Catarina)
Carroceria	Inexistente	País	Brasil
Classificação	BMW - Brasil	Região Geográfica	América Latina
Controle Gerado pelo Computador	Gerado Automaticamente pelo Sistema	Sem Significado	Sem Significado
Dígito Verificador	Dígito de Verificação	Veículo	Inexistente,
Fabricante	BMW		

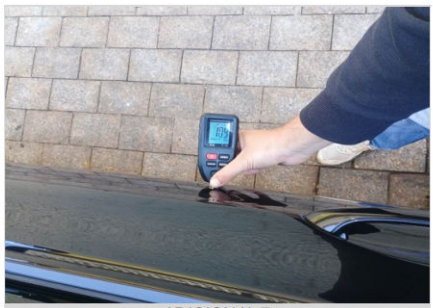
ADICIONAL 7


GRAVAÇÃO DOS VIDROS


ADICIONAL 8


LAT ESQUERDA(BOR. ABAIXADA)


ADICIONAL 9

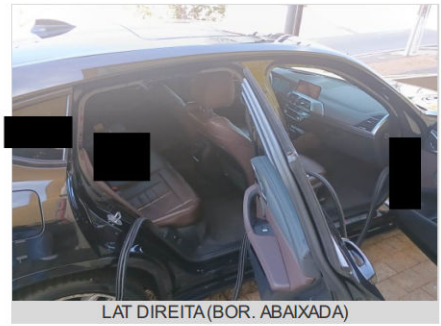
LAT DIREITA(BOR. ABAIXADA)


ADICIONAL 10

JW VISTORIAPREVIA LTDA-ME - TAQUARAL
18225667000158 - AV BARAO DE ITAPURA, 3095
TAQUARAL - CAMPINAS / SP- CEP13073300 - TEL.: 19 37055100
SAC (11) 4418-7000 - central_atendimento@dekrabrasil.com.br - www.dekra.com.br

DEKRA CAUTELAR
IDENTIFICAÇÃO

Parceiro Comercial: DEKRA
Nº Laudo [redacted]
Consulta
Data Realização: 16/11/2026 11:28
Data Impressão: 16/11/2026 12:07

DADOS DO CLIENTE

[redacted]

DADOS DO VEICULO (SENATRAN)

Nº CHASSI [redacted]
Nº MOTOR
PLACA: SP
MARCA:BMW
MODELO:X4 M40I

COR:PRETA
COMBUSTÍVEL:GASOLINA
ANO FABRICAÇÃO:2019
ANO MODELO:2019
SITUAÇÃO CHASSI:EM_CIRCULACAO

LEGENDA DE AVALIAÇÃO — VERDE (Conforme) — AMARELO (Conforme com Observações) — VERMELHO (Não Conforme)

MODULO - HISTÓRICO CHECKAUTO

PESQUISAS EM BASES DE DADOS	NADA CONSTA		
LICENCIAMENTO / DPVAT	NADA CONSTA	RESTRIÇÃO TRIBUTÁRIA	NADA CONSTA
EMPLACAMENTO	UF: SP		
MULTAS / IPVA	NADA CONSTA	RESTRIÇÃO DE AVERBAÇÃO	NADA CONSTA
RESTRIÇÃO JUDICIAL	NADA CONSTA	RESTRIÇÃO DE COMUNICAÇÃO DE VENDA (ESTADUAL)	NADA CONSTA
ARRENDAMENTO	NADA CONSTA	RESTRIÇÃO CRLV	NADA CONSTA
RESTRIÇÃO ADMINISTRATIVA	NADA CONSTA	RESTRIÇÃO DE VEICULO APREENDIDO	NADA CONSTA
RESTRIÇÃO BLOQUEIO	NADA CONSTA	DOCUMENTOS EXTRAVIADOS E ROUBADOS - CRLV	NADA CONSTA
RESTRIÇÃO DE ARROLAMENTO DE BENS	NADA CONSTA	HISTORICO DE CONSULTAS	QTD:3
RESTRIÇÃO DE VEÍCULO BAIXADO DE CIRCULAÇÃO	NADA CONSTA	RESERVA DE DOMINIO	NADA CONSTA
RESTRIÇÃO DE VEÍCULO APROPRIAÇÃO	NADA CONSTA	HISTÓRICO DE ROUBO E FURTO	NADA CONSTA
RESTRIÇÃO PENHORA	NADA CONSTA	DUPLICIDADE DE MOTOR	NADA CONSTA
ROUBO E FURTO (EM ABERTO)	NADA CONSTA	POSSUI LAUDO DEKRA?	NÃO
ALIENAÇÃO	NADA CONSTA	SISTEMA DE GRAVAÇÃO DE PEÇAS	NÃO
OFERTADO EM LEILÃO (BASE 1)	NADA CONSTA	OFERTA DE MAIOR LANCE (REMARKETING)	NADA CONSTA
OFERTADO EM LEILÃO (BASE 2)	NADA CONSTA	RENAJUD (INDICATIVO - BASE FEDERAL)	NADA CONSTA
QTD DE PROPRIETÁRIOS	5	RESTRIÇÃO DE COMUNICAÇÃO DE VENDA (FEDERAL)	NADA CONSTA
RECALL: PENDENCIA DE REALIZAÇÃO	NADA CONSTA	RENAINF (INDICATIVO - BASE FEDERAL)	NADA CONSTA
INDÍCIO DE SINISTRO	NENHUM REGISTRO ENCONTRADO NAS BASES CONSULTADAS		

JW VISTORIAPREVIA LTDA-ME - TAQUARAL
18225667000158 - AV BARAO DE ITAPURA, 3095
TAQUARAL - CAMPINAS / SP- CEP13073300 - TEL.: 19 37055100
SAC (11) 4418-7000 - central_atendimento@dekrabrasil.com.br - www.dekra.com.br

DADOS DO CLIENTE

[redacted]

DADOS DO VEICULO (SENATRAN)

Nº CHASSI: [redacted]
Nº MOTOR
PLACA: SP
MARCA:BMW
MODELO:X4 M40I

COR:PRETA
COMBUSTÍVEL:GASOLINA
ANO FABRICAÇÃO:2019
ANO MODELO:2019
SITUAÇÃO CHASSI:EM_CIRCULACAO

LEGENDA DE AVALIAÇÃO — VERDE (Conforme) — AMARELO (Conforme com Observações) — VERMELHO (Não Conforme)

MODULO - IDENTIFICAÇÃO

CRLV	NADA CONSTA
PLACAS	NADA CONSTA
VIDROS	NADA CONSTA
CHASSI	NADA CONSTA
NR. DO MOTOR	NADA CONSTA
DATA DE PEÇAS	NADA CONSTA
ETIQUETA DE IDENTIFICAÇÃO	QTD ETIQUETAS: 3
CINTO DE SEGURANÇA	NADA CONSTA
AIRBAG/ABS	OK - NÃO NOS RESPONSABILIZAMOS POR DEFEITO, FRAUDE OU FALTA DO EQUIPAMENTO NO SISTEMA DO AIR-BAG E ABS, A AVALIAÇÃO É REALIZADA APENAS VISUALMENTE ATRAVÉS DO PAINEL DE INSTRUMENTOS DO VEÍCULO.
QUILOMETRAGEM	NADA CONSTA - KM: 86115

JW VISTORIAPREVIALTDA-ME - TAQUARAL
18225667000158 - AV BARAO DE ITAPURA, 3095
TAQUARAL - CAMPINAS / SP- CEP13073300 - TEL.: 19 37055100
SAC (11) 4418-7000 - central_atendimento@dekrabrasil.com.br - www.dekra.com.br

DEKRA CAUTELAR
ESTRUTURA

Parceiro Comercial: DEKRA
Nº Laudo: [redacted]
Consulta
Data Realização: 16/11/2026 11:28
Data Impressão: 16/11/2026 12:07

DADOS DO CLIENTE

[redacted]

DADOS DO VEICULO (SENATRAN)

Nº CHASSI [redacted]
Nº MOTOR
PLACA: SP
MARCA:BMW
MODELO:X4 M40I
COR:PRETA
COMBUSTÍVEL:GASOLINA
ANO FABRICAÇÃO:2019
ANO MODELO:2019
SITUAÇÃO CHASSI:EM_CIRCULACAO

LEGENDA DE AVALIAÇÃO — VERDE (Conforme) — AMARELO (Conforme com Observações) — VERMELHO (Não Conforme)

MODULO - ESTRUTURA

	ESTRUTURA	NADA CONSTA

ESTRUTURA - PARTE DIANTEIRA	
PAINEL DIANTEIRO	OK
TORRE DO AMORTECEDOR DIREITA	OK
TORRE DO AMORTECEDOR ESQUERDA	OK
LONGARINA DIREITA	OK
CAIXA DE RODA DIANTEIRA DIREITA	OK
LONGARINA ESQUERDA	OK
CAIXA DE RODA DIANTEIRA ESQUERDA	OK
ALMA DO PARA-CHOQUE	OK
PAINEL CORTA-FOGO	OK
OBSERVAÇÃO	

ESTRUTURA DO LADO ESQUERDO	
COLUNA DIANTEIRA	OK
COLUNA CENTRAL	OK
COLUNA TRASEIRA	OK
CAIXA DE AR	OK
OBSERVAÇÃO	OK

ESTRUTURA - PARTE TRASEIRA	
PAINEL TRASEIRO	OK
CAIXA DO ESTEPE	OK
LONGARINA TRASEIRA ESQUERDA	OK
CAIXA DE RODA TRASEIRA ESQUERDA	OK
LONGARINA TRASEIRA DIREITA	OK
CAIXA DE RODA TRASEIRA DIREITA	OK
OBSERVAÇÃO	

ESTRUTURA DO LADO DIREITO	
COLUNA DIANTEIRA	OK
COLUNA TRASEIRA	OK
COLUNA CENTRAL	OK
CAIXA DE AR	OK
OBSERVAÇÃO	OK

TETO	
TETO	OK

ASSOALHO	
ASSOALHO DO PORTA MALAS	OK
ASSOALHO CENTRAL	OK

JW VISTORIA PREVIA LTDA-ME - TAQUARAL
18225667000158 - AV BARAO DE ITAPURA, 3095
TAQUARAL - CAMPINAS / SP- CEP13073300 - TEL.: 19 37055100
SAC (11) 4418-7000 - central_atendimento@dekrabrasil.com.br - www.dekra.com.br

DADOS DO CLIENTE

[redacted]

DADOS DO VEICULO (SENATRAN)

N° CHASSI: [redacted]
N° MOTOR:
PLACA: SP
MARCA:BMW
MODELO:X4 M40I

COR:PRETA
COMBUSTÍVEL:GASOLINA
ANO FABRICAÇÃO:2019
ANO MODELO:2019
SITUAÇÃO CHASSI:EM_CIRCULACAO

LEGENDA DE AVALIAÇÃO — VERDE (Conforme) — AMARELO (Conforme com Observações) — VERMELHO (Não Conforme)

FOTOS / ESTRUTURA


PAINEL DIANTEIRO


TORRE DO AMORTECEDOR DIREITA


TORRE DO AMORTECEDOR ESQUERDA


LONGARINA DIREITA


CAIXA DE RODA DIANTEIRA DIREITA


LONGARINA ESQUERDA


CAIXA DE RODA DIANTEIRA ESQUERDA


ALMA DO PARA-CHOQUE


PAINEL CORTA-FOGO


COLUNA DIANTEIRA


COLUNA CENTRAL


COLUNA TRASEIRA

JW VISTORIA PREVIA LTDA-ME - TAQUARAL
18225667000158 - AV BARAO DE ITAPURA, 3095
TAQUARAL - CAMPINAS / SP- CEP13073300 - TEL.: 19 37055100
SAC (11) 4418-7000 - central_atendimento@dekrabrasil.com.br - www.dekra.com.br

DADOS DO CLIENTE

[redacted]

DADOS DO VEICULO (SENATRAN)

Nº CHASSI [redacted]
Nº MOTOR
PLACA: SP
MARCA:BMW
MODELO:X4 M40I

COR:PRETA
COMBUSTÍVEL:GASOLINA
ANO FABRICAÇÃO:2019
ANO MODELO:2019
SITUAÇÃO CHASSI:EM_CIRCULACAO

LEGENDA DE AVALIAÇÃO — VERDE (Conforme) — AMARELO (Conforme com Observações) — VERMELHO (Não Conforme)

FOTOS / ESTRUTURA


CAIXA DE AR


OBSERVAÇÃO

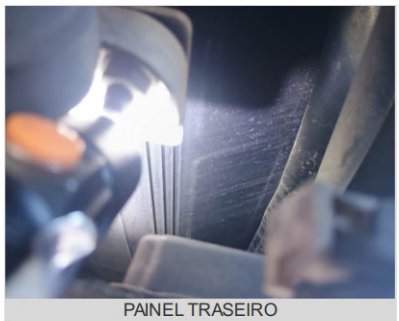
PAINEL TRASEIRO


CAIXA DO ESTEPE


LONGARINA TRASEIRA ESQUERDA


CAIXA DE RODA TRASEIRA ESQUERDA


LONGARINA TRASEIRA DIREITA


CAIXA DE RODA TRASEIRA DIREITA


COLUNA DIANTEIRA


COLUNA TRASEIRA


COLUNA CENTRAL


CAIXA DE AR

JW VISTORIA PREVIA LTDA-ME - TAQUARAL
18225667000158 - AV BARAO DE ITAPURA, 3095
TAQUARAL - CAMPINAS / SP- CEP13073300 - TEL.: 19 37055100
SAC (11) 4418-7000 - central_atendimento@dekrabrasil.com.br - www.dekra.com.br

DEKRA Check@uto

DADOS DO CLIENTE

[redacted]

DADOS DO VEICULO (SENATRAN)

N° CHASSI: [redacted]
N° MOTOR:
PLACA: SP
MARCA:BMW
MODELO:X4 M40I

COR:PRETA
COMBUSTÍVEL:GASOLINA
ANO FABRICAÇÃO:2019
ANO MODELO:2019
SITUAÇÃO CHASSI:EM_CIRCULACAO

LEGENDA DE AVALIAÇÃO — VERDE (Conforme) — AMARELO (Conforme com Observações) — VERMELHO (Não Conforme)

FOTOS / ESTRUTURA


OBSERVAÇÃO


TETO


ASSOALHO DO PORTAMALAS


ASSOALHO CENTRAL

JW VISTORIA PREVIA LTDA-ME - TAQUARAL
18225667000158 - AV BARAO DE ITAPURA, 3095
TAQUARAL - CAMPINAS / SP- CEP13073300 - TEL.: 19 37055100
SAC (11) 4418-7000 - central_atendimento@dekrabrasil.com.br - www.dekra.com.br

DADOS DO CLIENTE

[redacted]

DADOS DO VEICULO (SENATRAN)

Nº CHASSI [redacted]
Nº MOTOR
PLACA: SR
MARCA:BMW
MODELO:X4 M40I
COR:PRETA
COMBUSTÍVEL:GASOLINA
ANO FABRICAÇÃO:2019
ANO MODELO:2019
SITUAÇÃO CHASSI:EM_CIRCULACAO

TESTE DA ESPESSURA DA CAMADA DE TINTA

LEGENDA DE AVALIAÇÃO

VERDE
(Espessura de acordo com o padrão original)

AMARELO
(Espessamento da camada de tinta. Indicativo que a peça pode ter sido repintada)

VERMELHO
(Alto espessamento da camada de tinta. Indicativo de que a peça pode ter sido reparada e repintada)

PINTURA	NADA CONSTA

TESTE DE ESPESSURA DE PINTURA - COMPONENTES EXTERNOS

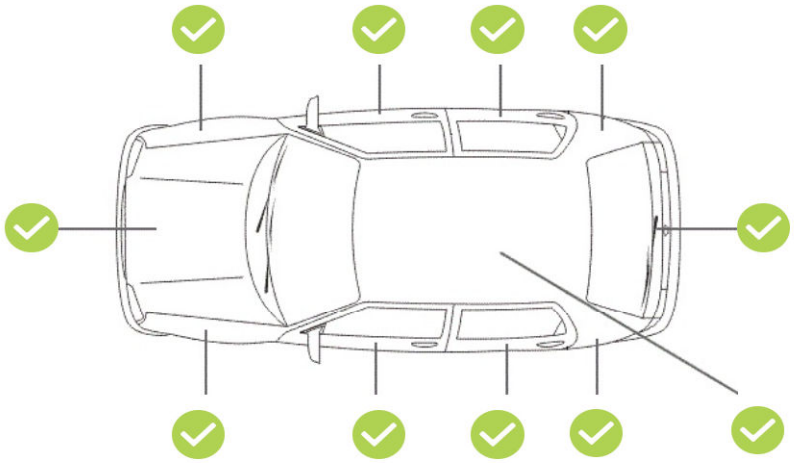

TESTE DE ESPESSURA DE PINTURA - COMPONENTES INTERNOS (ESTRUTURAIS)

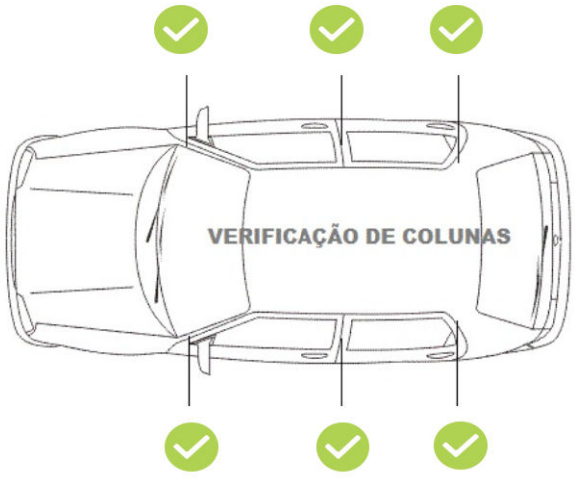

JW VISTORIA PREVIA LTDA-ME - TAQUARAL
18225667000158 - AV BARAO DE ITAPURA, 3095
TAQUARAL - CAMPINAS / SP- CEP13073300 - TEL.: 19 37055100
SAC (11) 4418-7000 - central_atendimento@dekrabrasil.com.br - www.dekra.com.br

DADOS DO CLIENTE

[redacted]

DADOS DO VEICULO (SENATRAN)

N° CHASSI: [redacted]
N° MOTOR
PLACA: SP
MARCA:BMW
MODELO:X4 M40I

COR:PRETA
COMBUSTÍVEL:GASOLINA
ANO FABRICAÇÃO:2019
ANO MODELO:2019
SITUAÇÃO CHASSI:EM_CIRCULACAO

VÍDEOS REALIZADOS NO VEÍCULO

Aponte a câmera do seu celular no QR Code para visualização

Vídeos disponíveis: Parte Interna do Veículo / Parte Externa do Veículo

[redacted]

JW VISTORIA PREVIA LTDA-ME - TAQUARAL
18225667000158 - AV BARAO DE ITAPURA, 3095
TAQUARAL - CAMPINAS / SP- CEP13073300 - TEL.: 19 37055100
SAC (11) 4418-7000 - central_atendimento@dekrabrasil.com.br - www.dekra.com.br

DEKRA CAUTELAR

Nome do Cliente [redacted]

Parceiro Comercial
DEKRA CAUTELAR COM TESTE DE PINTURA

Data da Realização
16/11/2026 12:06

N° da Placa [redacted]

N° do Laudo [redacted]

PRODUTO SELECIONADO DEKRA CAUTELAR COM PINTURA

PORTFÓLIO DE PRODUTOS	MÓDULOS AVALIADOS			
	IDENTIFICAÇÃO	ESTRUTURA	PINTURA	ESTADO DE CONSERVAÇÃO
DEKRA CAUTELAR	✓	✓		
DEKRA CAUTELAR COM PINTURA	✓	✓	✓	
DEKRA GARANTIDO	✓	✓	✓	✓

DISCLAIMER DE SERVIÇO

IMPORTANTE
A DEKRA possui em seu portfólio de produtos três tipos de laudos cautelares, diferenciados por módulos de análise, limitando-se à verificação visual apenas dos itens dos módulos correspondentes ao produto solicitado:

DEKRA Cautelar – Módulos: Identificação / Estrutura
DEKRA Cautelar com Pintura – Módulos: Identificação / Estrutura / Pintura
DEKRA Garantido – Módulos: Identificação / Estrutura / Pintura / Estado de Conservação

O laudo DEKRA Cautelar com Pintura solicitado NÃO AVALIA ITENS COMO ESTADO DE CONSERVAÇÃO e não tem caráter pericial e, portanto, não substitui a perícia criminalística oficial.As informações constantes neste laudo têm validade apenas para o exato momento de sua realização, limitando-se a verificar visualmente a identificação, a estrutura do veículo e a conformidade da pintura com os padrões originais, com a indicação das não conformidades destes itens diagnosticadas pelo vistoriador.ESTE LAUDO NÃO VERIFICA SINAIS DE ALAGAMENTO NO VEÍCULO.Fica expressamente excluída qualquer responsabilidade por alterações realizadas no veículo posteriormente à emissão deste laudo, nem em seus sinais indicativos, agregados, motor, pintura, estrutura, acessórios e em seu estado de conservação.A DEKRA utiliza em seus processos de vistoria, consultas na base CHECKAUTO. A responsabilidade da CHECKAUTO limita-se a prestar informações sobre veículos automotores registradas nas bases públicas e privadas detentoras das informações.
A CHECKAUTO não é responsável pelas informações inseridas na sua base de dados, já que são oriundas de consulta às bases públicas e privadas sobre as quais não detém a propriedade das informações, limitando-se a reproduzi-las fielmente, na forma como originariamente apresentadas em tais bases consultadas.A CHECKAUTO é uma ferramenta de auxílio para compradores e vendedores na decisão de realização do negócio jurídico, não avalizando ou assegurando a regularidade e licitude da transação.A decisão sobre a concretização do negócio é tomada exclusivamente pelo cliente.De mesma forma, não se responsabiliza por informações incorretas, faltantes ou divergentes de bases públicas e outras que não detenha as informações, bem como pela eventual não inclusão de algum dado do veículo em razão de atraso ou falta de encaminhamento dos dados em qualquer uma das consultas oferecidas.A CHECKAUTO não detém acesso e meios para a obtenção advinda do RENAJUD.
Mecânica, Elétrica e Transmissão: Neste laudo NÃO verificamos itens de mecânica, elétrica, transmissão, suspensão e freios, nem nenhum outro item que não tenha sido discriminado como verificado no laudo.
Air-Bag, Controle de Tração e Estabilidade:NÃO NOS RESPONSABILIZAMOS POR DEFEITOS, FRAUDE OU FALTA DE EQUIPAMENTO nos sistemas de air-bag, controle de tração, estabilidade e outros itens que requerem uma avaliação técnica.A avaliação destes itens é realizada apenas visualmente, através da observação do painel de instrumentos do veículo.
Registro do Veículo – Estadual/Federal:O sistema informa o registro do veículo na base de dados do DETRAN, com todos os dados cadastrais no estado em que está licenciado, além de informar também restrições, roubo e furto em aberto, débitos existentes de IPVA, seguro DPVAT, licenciamento e multas, desde que disponibilizados pelo DETRAN.Visto que no Brasil existem diversos órgãos autuadores, cenário que dificulta a busca pelas informações, podem existir casos de multas não informadas ao DETRAN ou RENAINF.A responsabilidade por multas em aberto anterior à data da aquisição do veículo é do proprietário anterior e deve ser por ele informado.
Oferta em Leilão:O cliente deve utilizar as informações de oferta em leilão com caráter informativo no seu processo de negociação.A CHECKAUTO consulta bases de empresas terceiras de oferta em leilão, nas quais registra-se se o veículo fora ofertado na modalidade de leilão, não necessariamente tendo sido comercializado na ocasião.Devido à inexistência de um registro nacional unificado dessas ofertas, bem como ao tempo necessário para a coleta e processamento destes dados, a coleta desta informação está sujeita a falhas.
Remarketing:Corresponde a eventos internos e fechados onde os veículos são ofertados por maior lance.Esta informação é reproduzida pela CHECKAUTO, por meios de fornecedores terceiros.Devido à inexistência de um registro nacional unificado dessas ofertas, bem como ao tempo necessário para a coleta e processamento destes dados, a coleta desta informação está sujeita a falhas.
Critério de Avaliação das Seguradoras:As companhias de seguro, financeiras e outras, de maneira geral, possuem seus próprios métodos e critérios de avaliação do risco para aceitação ou não na realização dos negócios.Porém, exclusivamente para finalidade de seguradoras e financeiras, a informação de leilão possui caráter informativo, gerando apenas um apontamento da informação de leilão, se disponível.
Módulo de Pintura:Neste módulo NÃO apontamos riscos e amassados aparentes na pintura.Apenas verificamos, por medição, a espessura da camada de tinta sobre partes metálicas da carroceria.
Numeração da Caixa de Câmbio:A verificação da numeração e indícios de adulteração na caixa de câmbio ocorre a vista desarmada, somente quando aparente, ou seja, sem a necessidade de desmonte de peças.Com relação ao confronto da numeração, o mesmo somente será analisado quando disponível pelo fornecedor.
Registro de Quilometragem:O histórico de quilometragem é consultado junto às bases de dados, sendo os dados advindos de vistorias ou outros serviços realizados nos veículos onde a coleta da informação de km do veículo é realizada.Assim, se o veículo nunca passou por uma vistoria ou outro serviço no Grupo DEKRA, não teremos o histórico da mesma.A quilometragem informada é obtida pela coleta do número no painel do veículo no momento da vistoria ou do serviço realizado, não possuindo meios de aferir a consistência desta informação, disponibilizando-a exatamente como constava no hodômetro no momento da sua coleta e não se responsabilizando por eventual adulteração deste equipamento.
Indício de Sinistro:As informações referentes aos indícios de sinistro são normalmente originadas de dados cujas fontes podem ser públicas (quando advindas de órgãos administrativos/oficiais) ou privadas (como seguradoras e lojas de bens salvados).Em alguns casos, tais informações são restritas ao informante das mesmas e não são divulgadas.Embora as bases de dados sejam constantemente atualizadas, a não identificação de indícios de sinistro não deve ser compreendida como ausência/não ocorrência de sinistros, podendo restar a informação inconclusiva.Recomendamos a execução de vistoria física para uma inspeção completa e mais conclusiva a respeito das evidências de acidentes e/ou quaisquer alterações/impactos que possam descaracterizar o veículo automotivo.

INFORMAÇÃO ADICIONAL
Gravame:ESTE LAUDO PREVÊ APENAS A INFORMAÇÃO DE ALIENAÇÃO FIDUCIÁRIA.PARA INCLUSÃO DA INFORMAÇÃO DE GRAVAME, SOLICITAR A INCLUSÃO ANTES DO INÍCIO DA REALIZAÇÃO DO LAUDO.O gravame é um registro cujo propósito é informar a existência de um contrato que vincula o veículo enquanto bem utilizado como garantia, restringindo a sua transferência para terceiros sem que a respectiva instituição financeira ou vendedor tenham ciência e concordem com esta transação.Os gravames mais comuns são: alienação fiduciária (financiamento), reserva de domínio e arrendamento mercantil.Tal registro informativo é feito junto ao Departamento Nacional de Trânsito (DETRAN), que indicará se há:um gravame ativo, pelo qual a titularidade do veículo não é passível de transferência;um gravame baixado, apontando que não há nenhuma pendência financeira em relação ao veículo, podendo ter sua titularidade transferida.Para realizar a consulta junto ao DETRAN é necessário ter a placa e o número de chassi do veículo, e, eventualmente, o CPF do proprietário poderá ser requerido.
Vídeos: Para uma melhor experiência, este produto poderá contemplar o registro do estado do veículo através de vídeos:vídeo da parte externa,vídeo da parte interna,vídeo adicional (caso necessário)
A CONTRATAÇÃO DESTES VÍDEOS REQUER UM PAGAMENTO ADICIONAL E A SOLICITAÇÃO DEVE SER REALIZADA ANTES DO INÍCIO DA REALIZAÇÃO DO LAUDO. A visualização dos vídeos será através de QR CODE, que estará disponível no laudo dentro do módulo vídeos. O acesso ao QR CODE direcionará ao portal de registro dos dados do usuário que está acessando, e em seguida os vídeos serão liberados para visualização, estando disponível por até 6 meses da data de realização, após este período os vídeos serão expurgados, não sendo mais possível o seu acesso.
AS IMAGENS, OS VÍDEOS E OS DADOS VEICULARES NÃO IDENTIFICÁVEIS DE PESSOAS NATURAIS COLETADOS DURANTE A VISTORIA INTEGRARÃO BANCO DE DADOS PERMANENTE DE TITULARIDADE DA DEKRA, QUE SERÁ UTILIZADO PARA A FORMAÇÃO DE HISTÓRICOS VEICULARES E GERAÇÃO DE DADOS ESTATÍSTICOS QUE PERMITIRÃO AÇÕES E PROJETOS VISANDO À CONCEPÇÃO E MELHORIA DOS PRODUTOS E SERVIÇOS DO GRUPO DEKRA QUE TENHAM POR FINALIDADE A ANÁLISE E REDUÇÃO DE RISCO EM PROCESSOS RELACIONADOS A VEÍCULOS E SEGURANÇA NO SETOR AUTOMOTIVO, PODENDO SER UTILIZADO EM SERVIÇOS CORRELATOS OFERECIDOS PELO GRUPO DEKRA.

[redacted]

JW VISTORIA PREVIA LTDA-ME - TAQUARAL
18225667000158 - AV BARAO DE ITAPURA, 3095
TAQUARAL - CAMPINAS / SP- CEP13073300 - TEL.: 19 37055100
SAC (11) 4418-7000 - central_atendimento@dekrabrasil.com.br - www.dekra.com.br