Super Visão Vistorias Automotivas

## SITUAÇÃO GERAL

# APROVADO

## APRESENTAÇÃO



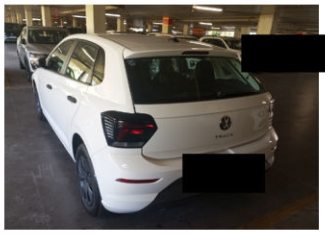

## DADOS GERAIS

| | |
|---|---|
| NO. LAUDO: | [redacted] |
| DATA DE VISTORIA: | 03/07/2026 16:24 |
| UNIDADE: | [redacted] |
| PRESTADOR DE SERVIÇO: | |
| CNPJ: | |
| CLIENTE CONTRATANTE: | |

## DADOS GERAIS DO VEÍCULO

| | |
|---|---|
| MARCA: | VOLKSWAGEN |
| MODELO: | POLO TRACK MA |
| COR: | BRANCA |
| ANO FABRICAÇÃO: | 2025 |
| ANO MODELO: | 2026 |
| PLACA: | [redacted] |
| RENAVAM: | NADA CONSTA |
| KM: | 38382 |
| COMBUSTÍVEL: | FLEX |

## RESUMO DE STATUS

| | |
|---|---|
| ⚠ CONST.(ESTÉTICA FRONTAL) | VERIFICA AS CONDIÇÕES ESTÉTICAS DA REGIÃO FRONTAL DO VEÍCULO. |
| ⚠ CONST.(LAT. ESQ E DIR.) | VERIFICA AS CONDIÇÕES ESTÉTICAS DAS LATERAIS ESQUERA E DIREITA. |
| ⚠ CONST.(INTERIOR E OUTROS) | VERIFICA AS CONDIÇÕES ESTÉTICAS DO INTERIOR E OUTROS DETALHES DO VEÍCULO. |
| ⚠ PNEUS VEÍCULOS LEVES | VERIFICA AS CONDIÇÕES DA BANDA DE RODAGEM DOS PNEUS E DO ESTEPE |
| OK TESTE FUNCIONAL/ACESSÓRIOS | S TESTE BÁSICO E PRESENÇA DE DETERMINADOS ITENS E ACESSÓRIOS. |
| OK ESTRUTURA VEICULAR | ANALISA, NAS PARTES VISÍVEIS, AS CONDIÇÕES DOS PRINCIPAIS PONTOS ESTRUTURAIS DA CARROCERIA, TRAZENDO POSSÍVEIS INDICAÇÕES DE REPAROS. |

## CONST.(ESTÉTICA FRONTAL)

- **ESTÉTICA - FRENTE**

| | |
|---|---|
| PARACHOQUE DIANT. : | AVARIA ATÉ 10CM/PEQUENAS AVARIAS |
| CAPÔ : | BOAS CONDIÇÕES |
| GRADE DIANT. : | BOAS CONDIÇÕES |
| CONJUNTO FARÓIS PRINCIPAIS DIANT. : | BOAS CONDIÇÕES |

| | |
|---|---|
| FARÓIS AUXILIARES DIANT. (MILHA) : | NÃO POSSUI |

## CONST.(LAT. ESQ E DIR.)

### • ESTÉTICA - LAT ESQ

| | |
|---|---|
| PARALAMA DIANT. ESQ. : | AVARIADO/QUEBRADO |
| COLUNAS DIANT. ESQ. (ARCO EXTERNO) : | BOAS CONDIÇÕES |
| PORTA DIANT. ESQ. : | BOAS CONDIÇÕES |
| PORTA TRAS. ESQ. : | BOAS CONDIÇÕES |
| LATERAL TRAS. ESQ. : | BOAS CONDIÇÕES |
| RETROVISOR EXT. ESQ. : | BOAS CONDIÇÕES |
| SOLEIRA ESQ. : | BOAS CONDIÇÕES |

### • ESTÉTICA - LAT DIR

| | |
|---|---|
| PARALAMA DIANT. DIR. : | BOAS CONDIÇÕES |
| COLUNAS DIANT. DIR. (ARCO EXTERNO) : | BOAS CONDIÇÕES |
| PORTA DIANT. DIR. : | BOAS CONDIÇÕES |
| PORTA TRAS. DIR. : | BOAS CONDIÇÕES |
| LATERAL TRAS. DIR. : | BOAS CONDIÇÕES |
| RETROVISOR EXT. DIR. : | BOAS CONDIÇÕES |
| SOLEIRA DIR. : | BOAS CONDIÇÕES |

## CONST.(INTERIOR E OUTROS)

### • ESTÉTICA - INTERIOR

| | |
|---|---|
| BANCOS DIANTEIROS: | BOAS CONDIÇÕES |
| BANCO TRASEIRO: | BOAS CONDIÇÕES |
| FORRO DO TETO : | BOAS CONDIÇÕES |
| DIFUSOR DO AC/VENTILADOR : | BOAS CONDIÇÕES |
| PORTA OBJETOS CENTRAL : | BOAS CONDIÇÕES |

### • ESTÉTICA - OUTROS

| | |
|---|---|
| TAMPA PORTAMALAS : | BOAS CONDIÇÕES |
| PARACHOQUE TRAS. : | AVARIA ATÉ 10CM/PEQUENAS AVARIAS |
| REGIÃO DO TETO : | BOAS CONDIÇÕES |
| CONJUNTO LANTERNAS TRAS. : | BOAS CONDIÇÕES |

## PNEUS VEÍCULOS LEVES

### • CONDIÇÕES DOS PNEUS (BANDA DE RODAGEM)

| | |
|---|---|
| PNEU DIANTEIRO DIREITO : | DESGASTADO OU DANIFICADO (OU TWI MENOR QUE 1,6 MM) |
| PNEU DIANTEIRO ESQUERDO : | DESGASTADO OU DANIFICADO (OU TWI MENOR QUE 1,6 MM) |
| PNEU TRASEIRO ESQUERDO : | EM BOAS CONDIÇÕES (TWI IGUAL OU MAIOR QUE 1,6 MM) |
| PNEU TRASEIRO DIREITO : | EM BOAS CONDIÇÕES (TWI IGUAL OU MAIOR QUE 1,6 MM) |
| PNEU ESTEPE : | DESGASTADO OU DANIFICADO (OU TWI MENOR QUE 1,6 MM) |

## TESTE FUNCIONAL/ACESSÓRIOS

### • TESTE FUNCIONAL/ACESSÓRIOS V2

| | |
|---|---|
| FUNCIONAMENTO DO VEÍCULO. : | FUNCIONAL |
| PAINEL DE INSTRUMENTOS LIGADO (FOTO). : | FUNCIONAL |
| CENTRAL MULT/RÁDIO. : | FUNCIONAL |
| VOLANTE. : | INTEIRO |

| | |
|---|---|
| PAINEL LADO DIREITO. : | INTEIRO |
| AR CONDICIONADO. : | FUNCIONAL |
| ABERTURA DO TETO SOLAR. : | NÃO POSSUI |
| MECANISMO DE ABERT. E FECHAM. DOS VIDROS ELÉTRICOS.: | FUNCIONAL |
| RETROVISORES ELÉTRICOS. : | NÃO POSSUI |
| LIMPADOR DO VIDRO DIANTEIRO. : | FUNCIONAL |
| LIMPADOR DO VIDRO TRASEIRO.. : | FUNCIONAL |
| POSSUI MANUAL DO VÉICULO NO ATO DA VISTORIA. : | SIM |
| FOI APRESENTADA CHAVE RESERVA NO ATO DA VISTORIA. : | NÃO |
| CHAVE DE RODA/MACACO. : | POSSUI |
| TRIANGULO. : | POSSUI |
| ANTENA. : | POSSUI |
| TAPETES. : | POSSUI |
| CAPOTA (VEÍCULOS COM CAÇAMBA). : | NÃO POSSUI |
| PROTETOR DE CAÇAMBA. : | NÃO POSSUI |

## ESTRUTURA VEICULAR

### • ESTRUTURA VEICULAR - DIANTEIRA

| | |
|---|---|
| LONGARINA DIANTEI. ESQ. : | SEM AVARIAS APARENTES |
| LONGARINA DIANTEI. DIR : | SEM AVARIAS APARENTES |
| TORRE DO AMORTECEDOR DIANTEI. ESQ. : | SEM AVARIAS APARENTES |
| TORRE DO AMORTECEDOR DIANTEI. DIR. : | SEM AVARIAS APARENTES |
| PAINEL CORTA FOGO . : | SEM AVARIAS APARENTES |
| PAINEL DIANT. INF./SUP. OU ALMA DO PARACHOQUE: | SEM AVARIAS APARENTES |
| CRASHBOX (PARAFUSADO) . : | SEM AVARIAS APARENTES |
| CRASHBOX/QUADRO DO RADIADOR (SOLDADO) . : | SEM AVARIAS APARENTES |
| PARALAMA INT. DIANTEI. DIR. : | SEM AVARIAS APARENTES |
| PARALAMA INT. DIANTEI. ESQ. : | SEM AVARIAS APARENTES |

### • ESTRUTURA VEICULAR - TRASEIRA

| | |
|---|---|
| LONGARINA TRASEI. ESQ. : | SEM AVARIAS APARENTES |
| LONGARINA TRASEI. DIR. : | SEM AVARIAS APARENTES |
| CAIXA DE RODA TRASEI. ESQ. : | SEM AVARIAS APARENTES |
| CAIXA DE RODA TRASEI. DIR. : | SEM AVARIAS APARENTES |
| PAINEL TRASEIRO . : | SEM AVARIAS APARENTES |
| CONDIÇÕES DA CAÇAMBA (COMPART. DE CARGA) . : | NÃO APLICADO |
| PAINEL TRAS. DA CABINE (SEPARAÇÃO CAÇAMBA): | NÃO APLICADO |

### • ESTRUTURA VEICULAR - LATERAIS

| | |
|---|---|
| FOLHA LAT. TRASEI. DIR. : | SEM AVARIAS APARENTES |
| FOLHA LAT. TRASEI. ESQ. : | SEM AVARIAS APARENTES |
| CAIXA DE AR DIREITA . : | SEM AVARIAS APARENTES |
| CAIXA DE AR ESQUERDA . : | AMASSADO/AVARIADO |
| COLUNA ESQ. (A) . : | SEM AVARIAS APARENTES |
| COLUNA ESQ. (B) . : | SEM AVARIAS APARENTES |
| COLUNA ESQ. (C) . : | SEM AVARIAS APARENTES |
| COLUNA DIR. (A) . : | SEM AVARIAS APARENTES |
| COLUNA DIR. (B) . : | SEM AVARIAS APARENTES |
| COLUNA DIR. (C) . : | SEM AVARIAS APARENTES |

### • ESTRUTURA VEICULAR - OUTROS

| | |
|---|---|
| ASSOALHO DO MONOBLOCO (HABITÁCULO, ÁREA VISÍVEL) . : | SEM AVARIAS APARENTES (ÁREA VISÍVEL) |
| ASSOALHO DO PORTAMALAS / CAÇAMBA . : | SEM AVARIAS APARENTES (ÁREA VISÍVEL) |
| CAIXA DE ESTEPE(DIVISÃO ASSOALHO DO PORTAMALAS): | SEM AVARIAS APARENTES |
| ALONGAMENTO DE CHASSI (PESADOS) . : | NÃO APLICADO |
| ESTRUTURA DO TETO . : | SEM AVARIAS APARENTES (ÁREA VISÍVEL) |

FOLHA DO TETO . : SEM AVARIAS APARENTES (ÁREA VISÍVEL)

## MÓDULO DE VÍDEO

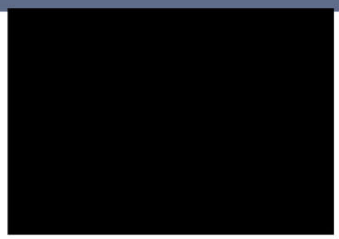

CLIQUE AQUI PARA ABRIR O VÍDEO

## OBSERVAÇÃO

NADA CONSTA

## OBSERVAÇÕES GERAIS

- A VISTORIA DE CONSTATAÇÃO NÃO SUBSTITUI OUTROS SERVIÇOS DE VISTORIA REALIZADOS PELA SUPER VISÃO. TEM COMO FINALIDADE REGISTRAR AS CONDIÇÕES DO VEÍCULO NO EXATO MOMENTO DA VISTORIA, RESPEITADO O ESCOPO DO RESPECTIVO SERVIÇO CONTRATADO, QUE SÃO APENAS OS ITENS INDICADOS NO PRESENTE LAUDO DE VISTORIA DE CONSTATAÇÃO, DENTRO DOS CRITÉRIOS ESTABELECIDOS EM CADA UM DELES, NÃO ABRAGENDO OUTROS ITENS NÃO INDICADOS NO PRESENTE LAUDO;
- ATENÇÃO: NÃO NOS RESPONSABILIZAMOS POR QUALQUER MODIFICAÇÃO POSTERIOR A DATA/HORA DA VISTORIA. A SUPER VISÃO REALIZA REGISTROS FOTOGRÁFICOS QUE SÃO DISPONIBILIZADOS NO RELATÓRIO FINAL (LAUDO);
- A AVALIAÇÃO FUNCIONAL/ACESSÓRIOS NÃO SE TRATA DE AVALIAÇÃO MECÂNICA. SÃO REALIZADOS TESTES BÁSICOS APENAS NOS ITENS DESCRITOS NO PRESENTE LAUDO. OS RESULTADOS APONTAM AS CONDIÇÕES NO MOMENTO DA VISTORIA VEICULAR, NÃO SENDO REALIZADO NENHUM TESTE ELETRÔNICO/MECÂNICO. ALÉM DO FUNCIONAMENTO INICIAL DOS ITENS. PARA MELHOR ANÁLISE RECOMENDAMOS QUE O VEÍCULO SEJA SUBMETIDO PARA ANÁLISE ESPECIALIZADA, INCLUINDO ANÁLISE DO FUNCIONAMENTO DO AR CONDICIONADO;
- A VISTORIA DOS PNEUS SE LIMITA A APONTAR AS CONDIÇÕES DA BANDA DE RODAGEM E O REGISTRO DOS PNEUS E RODAS E DE SUAS CONDIÇÕES ATRAVÉS DE FOTOGRAFIAS. NÃO VERIFICAMOS VÍCIOS OU DEFEITOS NAS SEÇÕES DOS PNEUS;
- AIRBAG: A SUPER VISÃO NÃO VALIDA A EXISTÊNCIA OU O FUNCIONAMENTO DAS BOLSAS DE AIRBAG NO VEÍCULO, APENAS REGISTRA FOTOS DO VOLANTE E DO PAINEL. SUGERIMOS QUE O INTERESSADO CONSULTE UM MECÂNICO ESPECIALIZADO, SE NECESSÁRIO;
- NA VALIDAÇÃO DAS CONDIÇÕES ESTÉTICAS, SÃO VALIDADOS OS ITENS VISÍVEIS, NÃO SENDO POSSÍVEL DETERMINAR AS CONDIÇÕES DE ITENS SEM VISUALIZAÇÃO, POR QUALQUER MOTIVO QUE SEJA, INCLUINDO O POSICIONAMENTO DO VÉICULO OU SEU ESTADO DE LIMPEZA NO MOMENTO DA VISTORIA;
- NÃO VERIFICAMOS A PROCEDÊNCIA DA QUILOMETRAGEM DISPOSTA NO HODÔMETRO, SOMENTE É REALIZADA SUA LEITURA, TRANSCREVENDO-A PARA O LAUDO DE VISTORIA CONTRATADO;
- O VÍDEO GRAVADO DESTA VISTORIA É ACESSADO PELO QR CODE PRESENTE NO LAUDO DE VISTORIA CONTRATADO E FICARÁ DISPONÍVEL POR ATÉ 1 ANO DE SUA GRAVAÇÃO.
- A SUPER VISÃO® DISPONIBILIZA A ÍNTEGRA DOS DADOS FORNECIDOS PELA EMPRESA DE PESQUISA, NÃO SE RESPONSABILIZANDO POR ESTES, POIS SÃO ORIUNDOS DE BANCO DE DADOS OFICIAIS E DE TERCEIROS;
- AS COMPANHIAS DE SEGURO POSSUEM SEUS PRÓPRIOS MÉTODOS E CRITÉRIOS DE AVALIAÇÃO DE RISCO PARA ACEITAÇÃO OU NÃO DA COBERTURA SECURITÁRIA, POR ESSE MOTIVO, INFORMAMOS QUE O RESULTADO DESTA VISTORIA INDEPENDE DA ACEITAÇÃO OU NÃO DA SEGURADORA;
- MULTAS, DÉBITOS, RESTRIÇÕES FINANCEIRAS COMO GRAVAME OU OUTRA RESTRIÇÃO, NÃO FAZEM PARTE DO ESCOPO DA VISTORIA;
- A ANÁLISE ESTRUTURAL É APENAS DA PARTE VISÍVEL, SEM DESMONTAGEM, DA ESTRUTURA DO VEÍCULO, CONFORME CRITÉRIOS INTERNOS.
- CONSULTA DE HISTÓRICO VEICULAR É OPCIONAL, CONFORME SOLICITAÇÃO DO CLIENTE, PODENDO NÃO HAVER CASOS DE NÃO CONTRATAÇÃO

# FOTOS

Frente



Traseira

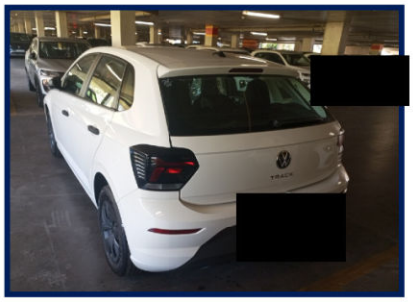

LAT. 90 GRAUS ESQ.



LAT. 90 GRAUS DIR.



Caixa De Ar Esq



CAIXA DE AR DIR.



GRADE FRONTAL



FOLHA EXT. DO TETO



RETROVISOR EXT ESQ



RETROVISOR EXT DIR



PARABRISA



COFRE DO MOTOR

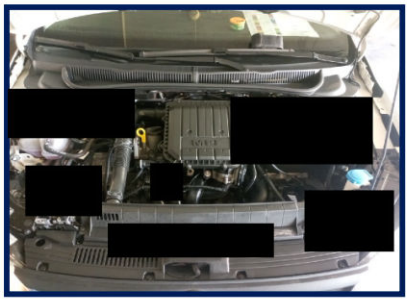

Bateria

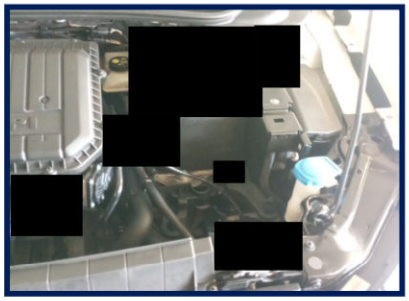

ACAB. PORTAS DIANT. DIR



ACAB. PORTAS DIANT. ESQ



ACAB. PORTA TRAS. DIR



ACAB. PORTA TRAS. ESQ



COMANDOS PORTA MOTORISTA



VOLANTE



PAINEL LADO DIREITO



PAINEL DE INSTRUMENTOS



CENTRAL MULT/RÁDIO

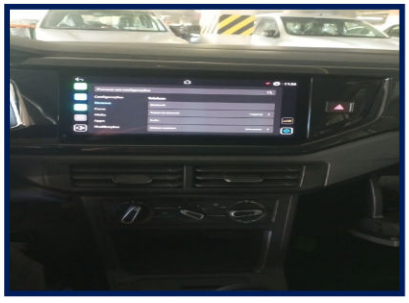

MANOPLA DO CÂMBIO



PEDAIS (ACEL, FREIO, EMB.)



MANUAL/CHAVE RESERVA



RETROVISOR CENTRAL



ASSENTO BANCO MOTORISTA



ASSENTO BANCO PASSAGEIRO

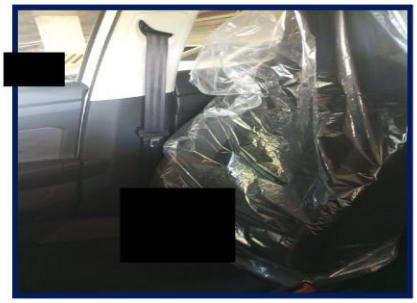

ASSENTO BANCO TRASEIRO

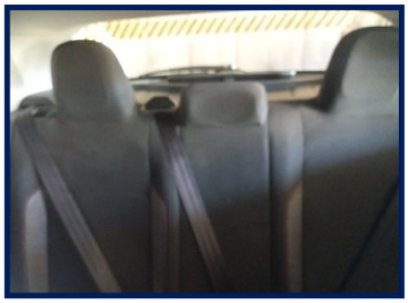

TETO INTERNO



PNEU/RODA DIANT. ESQ



PNEU/RODA TRAS. ESQ



Pneus/Rodas Traseiro Dir.



PNEU/RODA DIANT. DIR



Pneu Estepe



KM



Torre amort diant/direita



Torre amort diant/esquer



Longarina dianti/direita



Longarina dianteira/esquerda



Painel Dianteiro



Trilho Coluna Tras. Dir

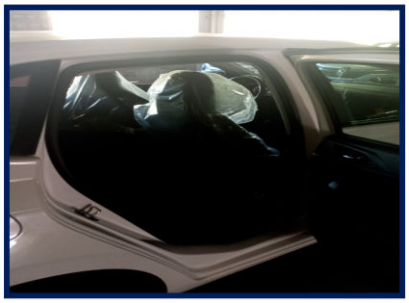

Trilho Coluna Tras. Esq



Assoalho Central



Junção Assoalho/Painel Tras



Longarina traseira/esquerda



Longarina traseira/direita



EXTRA IMPRESSA 1



Eu, LOCALIZA NACIONAL ATACADO, declaro ter recebido do prestador de serviço: ARABUTAN VISTORIA VEICULAR LTDA inscrita no CNPJ: 19.512.287/0001-67 e compreendido todas as informações contidas no ato da vistoria do veículo, concordando que quaisquer esclarecimentos futuros sobre as condições do veículo ora vistoriado somente poderão ser solicitados por mim.
**Endereço: Avenida Giovanni Gronchi - MORUMBI - TEL: (11) 35010870**

PROTEGIDO POR SUPER VISÃO

Documento assinado eletronicamente com fundamento no art. g° 1°, do decreto n° 8.539, de 8 de outubro de 2015 em 03/07/2026 16:24:19, conforme horário oficial de brasilia, por ARABUTAN VISTORIA VEICULAR LTDA
A autenticação deste documento pode ser conferida no site: https//www.supervisao.com

Responsável técnico pelo laudo: [redacted]
Conferido por: [redacted]