VISTORIA VEICULAR

[redacted]

Nome Fantasia: AUDITEC.
CPF/CNPJ: 30.977.002/0001-04
Endereço: Unidade - Sede 01, 704 - Matriz, São Paulo - SP
Data da Realização da Vistoria: 03/11/2026 13:43
Telefone: (11) 3032-5209
Local da vistoria: São Paulo / São Paulo

CONFORME

DADOS DO VEÍCULO

Placa [redacted]
UF veiculo MG
Chassi [redacted]
Fabricante JEEP
Modelo JEEP/COMPASS LIMITED T
Cor Cinza
Ano de fabricação 2025
Ano do modelo 2025
Combustível Alcool / Gasolina
Quilometragem 9763
Renavam [redacted]
Motor [redacted]


Frente 45º lado direito

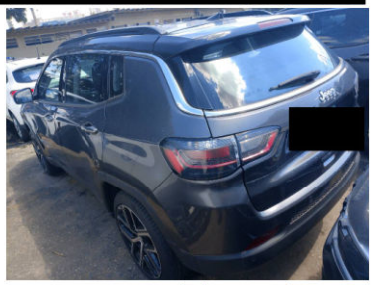
Traseira 45º lado esquerdo

RESUMO

ESTRUTURA | IDENTIFICAÇÃO | PINTURA | MOTOR | CHASSI

ITENS APROVADOS

NÃO FORAM ENCONTRADAS REMARCAÇÕES NO CHASSI	NÃO IDENTIFICAMOS INDÍCIOS DE SINISTRO
NÃO CONSTA COMO ROUBADO	O VEÍCULO ESTÁ INDICADO COMO "EM CIRCULAÇÃO"
NÃO HÁ REGISTRO DE RESTRIÇÕES	NÃO EXISTE ALIENAÇÃO ATIVA EM ANDAMENTO
NÃO POSSUI DÉBITOS DE MULTAS	NÃO POSSUI COMUNICADO DE VENDA

PROPRIETÁRIO

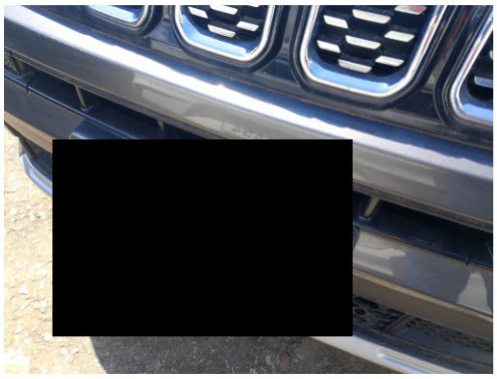
Documento