visão total
vistoria veicular

Número da Vistoria = [redacted]

APROVADO

DADOS GERAIS:

DATA:	26/03/2024 15:22:46	**STATUS:**	APROVADO
CLIENTE:	PARTICULAR ITAJUBA	**Nº DA VISTORIA:**	[redacted]
UNIDADE:	VISAO TOTAL ITAJUBA	**VISTORIADOR:**	

DADOS DO VEÍCULO:

FABRICANTE/MARCA:	CHEVROLET	**MODELO/VERSÃO:**	CHEVROLET/ONIX 1.4MT ACT
ANO FAB./MODELO:	2017/2018	**COR:**	PRETA
PLACA:	[redacted]	**CIDADE:**	BRASOPOLIS
Nº DO CHASSI NO VEÍC.:		**Nº DO MOTOR NO VEÍC.:**	[redacted]
Nº DO CHASSI NA BIN:		**Nº DO MOTOR NA BIN:**	
Nº DO CHASSI NO CRLV:		**Nº DO MOTOR NO CRLV:**	
Nº DO CÂMBIO NO VEÍC.:		**COMBUSTÍVEL:**	ALCOOL/GASOLINA
Nº DO CÂMBIO NA BIN:		**KM:**	

100 - Condição da placa:
101-Placa e tarjeta em conformidades (ok).

200 - Condição da numeração do motor:
201-Tipo de gravação dentro do padrão do fabricante

217-Numeração registrada na bin, coincide c/ a numeração que consta no motor.

300 - Condição do número do chassi:
308-Numeração dentro dos padrões do fabricante

400 - Condição do número do câmbio:
409-Numeração obstruída/sem acesso (item excluído de parecer técnico)

500 - Condições das etiquetas de identificação do chassi:
1 - Do compartimento do motor:
501-Original

2 - Do batente da porta:
510-Original

600 - Condição da gravação do chassi nos vidros / vin:
1 - Vidro dianteiro (pára-brisa):
605-Original/dentro do padrão

2 - Vidro da porta dianteira esquerda:
613-Original/dentro do padrão

3 - Vidro da porta traseira esquerda:
621-Original/dentro do padrão

5 - Vidro traseiro (vigia):
637-Original/dentro do padrão

7 - Vidro da porta traseira direita:
653-Original/dentro do padrão

8 - Vidro da porta dianteira direita:
661-Original/dentro do padrão

700 - Condição da estrutura da carroçaria:
701-Não possui vestígio aparente de avaria, corte e/ou reparo significativo nas partes estruturais da carroçaria.

800 - Registro/histórico de leilão/sinistro/ ou roubo e furto:
803-Consta histórico de roubo/furto,conforme pode ser constatado na pesquisa.

OBSERVAÇÕES DO VEÍCULO:
CONSTA HISTÓRICO DE ROUBO/FURTO,CONFORME PODE SER CONSTATADO NA PESQUISA.

OBSERVAÇÕES GERAIS:
Esta Vistoriatrata-se da vistoria cautelar do veículo, possuindo caráter informativo da análise de itens, conforme padrões estabelecidos pelos fabricantes, NÃO substituindo em nenhuma hipótese a Perícia Oficial do Instituto de Criminalística. Cabe destacar que a unidade LUIZ GUSTAVO COELHO TEODORO não se responsabiliza por quaisquer modificações nos itens do veículo contemplados nesta vistoria, posteriores à realização desta Vistoria, cuja validade tem sua garantia certificada no momento da realização da vistoria. O resultado da Vistoriatécnico segue critérios de avaliação estabelecidos pela VISAO TOTAL ITAJUBA, podendo sofrer alterações necessárias em determinado momento, sem prévia comunicação. As informações dos veículos, obtidas através de pesquisa via base de dados dos órgãos públicos e empresas privadas, são de responsabilidade da empresa fornecedora da pesquisa, cabendo à VISAO TOTAL ITAJUBA apenas reiterar os dados cadastrados nas referidas bases de consulta. Ao receber esta Vistoria, o cliente fica ciente que as companhias de seguro possuem métodos e critérios próprios de avaliação do risco para aceitação ou não de veículos. Não obstante, o critério de avaliação da VISAO TOTAL ITAJUBA, bem como o resultado final da vistoria, independe da aceitação ou não da seguradora.

[redacted]

Vistoriador

Auxiliar Conferente

Eu, PARTICULAR ITAJUBA declaro ter recebido o seguinte da: LUIZ GUSTAVO COELHO TEODORO e CNPJ: 38.228.802/0001-26 e compreendo todas as informaçÃµes contidas nesta Vistoria no ato da inspeção do veículo, concordando que quaisquer esclarecimentos futuros sobre as condiçÃµes do veículo ora vistoriado somente poderão ser solicitados por mim.

visão total
vistoria veicular

Número da Vistoria = [redacted]

APROVAD

FOTOGRAFIAS DA VISTORIA [redacted]

HODÔMETRO



TRASEIRA



LACRE



MOTOR

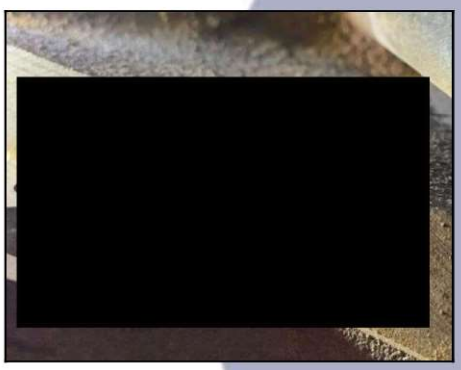

COMPARTIMENTO DO MOTOR



LATERAL_ESQUERDA



CHASSI

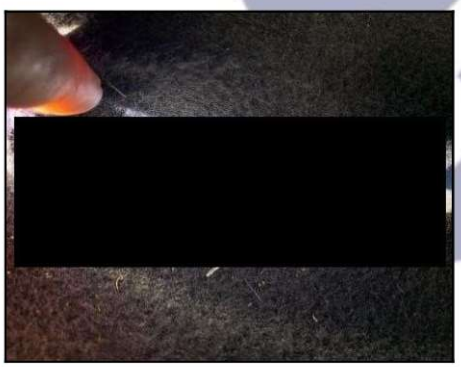

CINTO DE SEGURANÇA

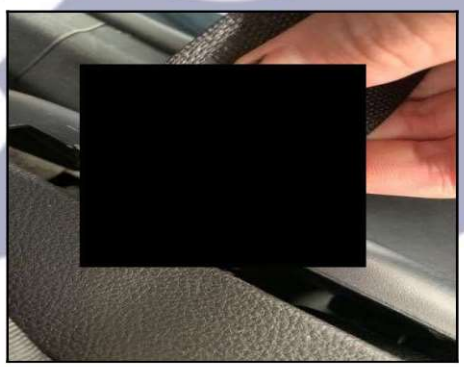

VIDRO



[redacted]

Vistoriador

Auxiliar Conferente

Eu, PARTICULAR ITAJUBA declaro ter recebido o seguinte da: LUIZ GUSTAVO COELHO TEODORO e CNPJ: 38.228.802/0001-26 e compreendo todas as informaÇÃµes contidas nesta Vistoria no ato da inspeção do veículo, concordando que quaisquer esclarecimentos futuros sobre as condiÇÃµes do veículo ora vistoriado somente poderão ser solicitados por mim.

visão total
vistoria veicular

Número da Vistoria = [redacted]

APROVADO

FOTOGRAFIAS DA VISTORIA [redacted]

CRLV

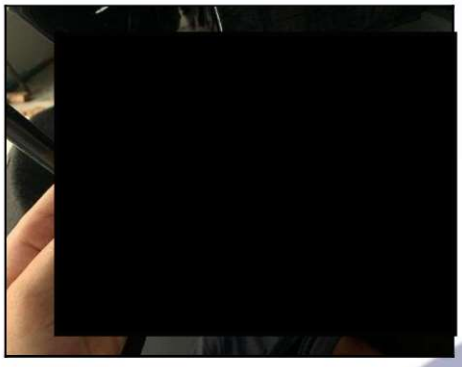

LATERAL_DIREITA



ETIQUETA_VIS_COLUNA



ETIQUETA_VIS_MOTOR

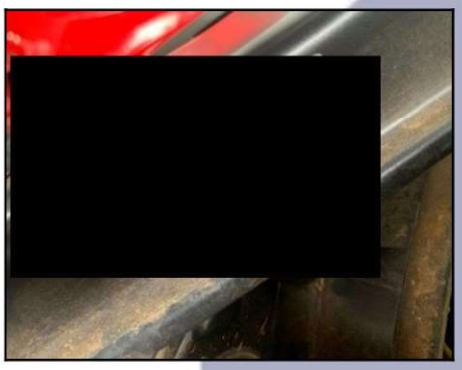

DIANTEIRA



[redacted]

Vistoriador

Auxiliar Conferente

Eu, PARTICULAR ITAJUBA declaro ter recebido o seguinte da: LUIZ GUSTAVO COELHO TEODORO e CNPJ: 38.228.802/0001-26 e compreendo todas as informaçÃµes contidas nesta Vistoria no ato da inspeção do veículo, concordando que quaisquer esclarecimentos futuros sobre as condiçÃµes do veículo ora vistoriado somente poderão ser solicitados por mim.

visão total
vistoria veicular

Número da Vistoria = [redacted]

APROVADO

ORIGINALIDADE DA PINTURA

VISTORIADOR RESPONSAVEL PELA ANALISE

[redacted]

Vistoriador

Auxiliar Conferente

[redacted]

VISAO TOTAL ITAJUBA
CNPJ: 38.228.802/0001-26

Número da Vistoria [redacted]

APROVADO

ORIGINALIDADE ESTRUTURAL

VISTORIADOR RESPONSAVEL PELA ANALISE

[redacted]

Vistoriador

Auxiliar Conferente

[redacted]