# LAUDO DE VISTORIA CAUTELAR

Ultra Visão Franchising Perícias e Vistorias
UNIDADE SAPOPEMBA

**DATA:** 20/06/2025 **HORA:** 12:05:28

**CONFIDENCIAL P/ CPF:** NÃO INFORMADO
PARTICULAR SAPOPEMBA

[redacted]

| | | | |
|---|---|---|---|
| **PLACA** | [redacted] | **CIDADE / UF** | SAO PAULO / SP |
| **COR** | PRETA | **MARCA / MODELO** | TOYOTA |
| **RENAVAM** | NÃO INFORMADO | **CHASSI** | [redacted] |
| **ANO / MODELO** | 2016 / 2017 | **COMBUSTÍVEL** | ALCOOL / GASOLINA |
| **MOTOR** | [redacted] | **CÂMBIO** | 0000 |
| **HODÔMETRO** | 165807 | **Nº DO LACRE** | MERCOSUL |
| **UNIDADE VISTORIADORA** | ULTRA VIS?O SAPOPEMBA / SP | **CRLV** | 0000 |

CONFORME

## POR OCASIÃO DOS EXAMES, O VEÍCULO ENCONTRA-SE COM:

### A NUMERAÇÃO IDENTIFICADORA DO CHASSI:

GRAVAÇÃO SEM VESTÍGIOS APARENTES DE ADULTERAÇÃO E DENTRO DOS PADRÕES DO FABRICANTE

### A NUMERAÇÃO IDENTIFICADORA DO MOTOR:

GRAVAÇÃO SEM VESTÍGIOS APARENTES DE PROCEDIMENTO DE ADULTERAÇÃO.

### A NUMERAÇÃO IDENTIFICADORA DO CÂMBIO:

GRAVAÇÃO OBSTRUÍDA/SEM ACESSO (ITEM EXCLUÍDO DE PARECER POR NÃO HAVER CONDIÇÃO VISUAL PARA EXAME)

### ETIQUETA COMPARTIMENTO DO MOTOR:

ORIGINAL/DENTRO DOS PADRÕES DO FABRICANTE

### ETIQUETA COMPARTIMENTO DA PORTA:

ORIGINAL/DENTRO DOS PADRÕES DO FABRICANTE

### LACRE DA PLACA:

LACRE SEM VESTÍGIOS DE VIOLAÇÃO

## REPAROS ESTRUTURAIS NA CARROCERIA:

O VEÍCULO EXAMINADO POSSUI AVARIA E/OU REPARO QUE NÃO AFETA A ESTRUTURA DA CARROCERIA.

## ANÁLISE DOS VIDROS / ORIGINALIDADE:

### DIANTEIRO ( PARA - BRISA ):

ORIGINAL/DENTRO DOS PADRÕES DO FABRICANTE

### PORTA ESQUERDA DIANTEIRA:

ORIGINAL/DENTRO DOS PADRÕES DO FABRICANTE

### PORTA ESQUERDA TRASEIRA:

ORIGINAL/DENTRO DOS PADRÕES DO FABRICANTE

### PORTA DIREITA DIANTEIRA:

ORIGINAL/DENTRO DOS PADRÕES DO FABRICANTE

### PORTA DIREITA TRASEIRA:

ORIGINAL/DENTRO DOS PADRÕES DO FABRICANTE

### TRASEIRA:

ORIGINAL/DENTRO DOS PADRÕES DO FABRICANTE

## LEILÃO:

REALIZAMOS NESTA DATA, A FIM DE VERIFICAR SE O VEÍCULO EM QUESTÃO POSSUI REGISTRO(S) NOS BANCOS DE DADOS DE LEILOEIROS E NO CADASTRO DE VEÍCULOS SINISTRADO, PORÉM NÃO FOI ENCONTRADO NENHUM REGISTRO.

## SINISTRO:

REALIZAMOS NESTA DATA, A FIM DE VERIFICAR SE O VEÍCULO EM QUESTÃO POSSUI REGISTRO(S) NOS BANCOS DE DADOS DE LEILOEIROS E NO CADASTRO DE VEÍCULOS SINISTRADO, PORÉM NÃO FOI ENCONTRADO NENHUM REGISTRO.

## ROUBO FURTO:

REALIZAMOS NESTA DATA, A FIM DE VERIFICAR SE O VEÍCULO EM QUESTÃO POSSUI REGISTRO(S) NOS BANCOS DE DADOS DE LEILOEIROS E NO CADASTRO DE VEÍCULOS SINISTRADO, PORÉM NÃO FOI ENCONTRADO NENHUM REGISTRO.

## DATA DO CINTO DE SEGURANÇA:

### DIANTEIRO ESQUERDO:

COMPATÍVEL COM O ANO DO VEÍCULO - 10/2016

### DIANTEIRO DIREITO:

COMPATÍVEL COM O ANO DO VEÍCULO - 10/2016

SEM VALIDADE

# LAUDO DE VISTORIA CAUTELAR

Ultra Visão Franchising
Perícias e Vistorias
UNIDADE SAPOPEMBA

**DATA:** 20/06/2025 **HORA:** 12:05:28

**CONFIDENCIAL P/ CPF:** NÃO INFORMADO
PARTICULAR SAPOPEMBA

[redacted]



DIANTEIRA



TRASEIRA



CHASSI



MOTOR

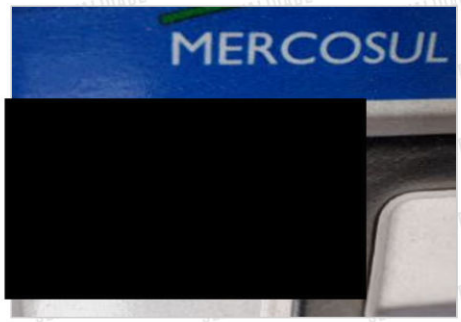


LACRE DA PLACA

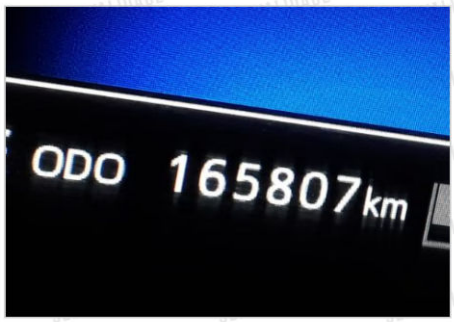


HODOMETRO

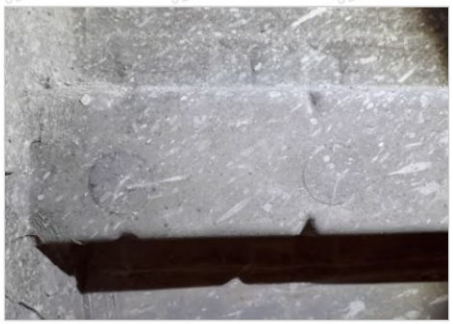

LONGARINA TD



LONGARINA TE



LONGARINA DD

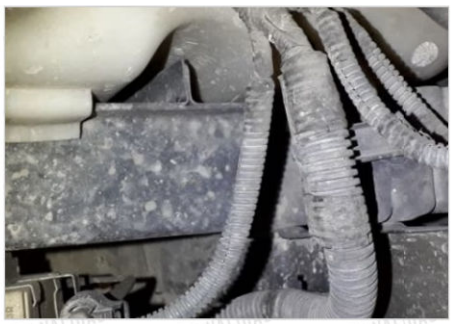

LONGARINA DE

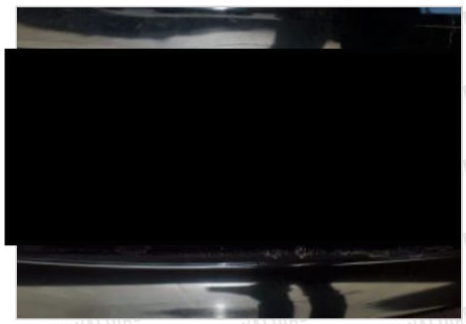

OCR PLACA

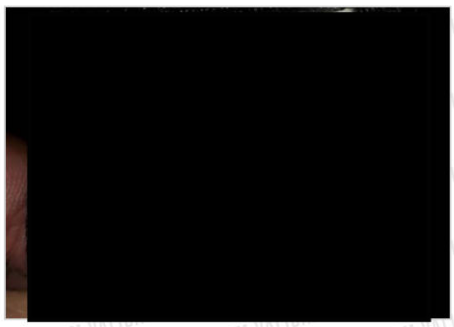

CINTO

# LAUDO DE VISTORIA CAUTELAR

Ultra Visão Franchising
Perícias e Vistorias
UNIDADE SAPOPEMBA

**DATA:** 20/06/2025 **HORA:** 12:05:28

**CONFIDENCIAL P/ CPF:** NÃO INFORMADO
PARTICULAR SAPOPEMBA

[redacted]


[redacted]

**DOCUMENTO**

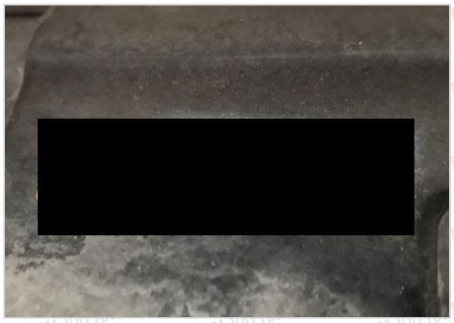
[redacted]

**ETIQ MOTOR**

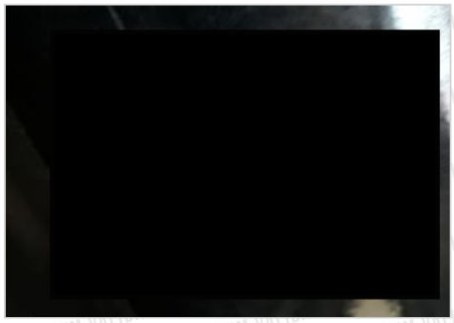
[redacted]

**ETIQ BATENTE**


[redacted]

**VIDRO**



**EXTRA 1**


[redacted]

**EXTRA 2**

SEM VALIDADE

# LAUDO DE VISTORIA CAUTELAR

Ultra Visão Franchising
Perícias e Vistorias
UNIDADE SAPOPEMBA

**DATA:** 20/06/2025 **HORA:** 12:05:28

**CONFIDENCIAL P/ CPF:** NÃO INFORMADO
PARTICULAR SAPOPEMBA

[redacted]

## OBSERVAÇÃO:

...

SÃO PAULO, 20 DE JUNHO DE 2025 - 14:03:11HS

**EMITIDO POR:** [redacted]
**RG:**

**VISTORI** [redacted]
**RG:**

**IMPORTANTE:** O presente Laudo possui caráter particular, analítico e informativo do veículo objeto do exame, e não substitui em hipótese alguma, eventual Perícia Oficial do Instituto de Criminalística. A sua validade restringe ao exato momento da realização dos exames, em razao de que a [redacted] o se responsabiliza por quaisquer modificações, alterações e /ou substituições posteriores realizadas no veículo, especialmente aquelas que impliquem no chassi, motor, câmbio e suas respectivas numerações identificadoras, bem como, outras que afetem a segurança do veículo (reformas estruturais). A **JBS PERICIAS E VISTORIAS AUTOMOTIVAS EIR**, não se responsabiliza por informaçães de Bases de Dados privadas de **SEGURADORAS**, que possam negar ou impedir a futura contratação de seguro para o veículo. **O presente laudo é válido por 30 dias.**

**Critério de avaliação das seguradoras:**
Ao receber este laudo, o cliente fica ciente de que as companhias de seguro possuem seus próprios métodos e critérios de avaliação do risco para aceitação ou não de automóveis, por esse motivo informamos que o critério de avaliação da vistoriadora bem como o resultado final da vistoria, independe da aceitação ou não da seguradora.

A Contratada se compromete a cumprir todas as leis, regras e regulamentos aplicáveis aos dados pessoais tratados em razão da execução do presente Contrato, incluindo a Lei 13.709/18 (Lei Geral de Proteção de Dados - LGPD).

AVENIDA SAPOPEMBA, 3594 - VILA REGENTE FEIJÓ - CEP 03345-000 - SÃO PAULO / SP

TELEFONE: (11) 2574-1019

SEM VALIDADE

# CRED ESPECIAL

Rede CREDAUTO Desde 2010 — SIMPLESMENTE DIFERENTE

Ultra Visão Franchising Perícias e Vistorias — UNIDADE SAPOPEMBA

**DATA:** 20/06/2025 **HORA:** 11H34

[redacted]

[redacted]

## INFORMAÇÕES DO VEÍCULO

TOYOTA

| | | | |
|---|---|---|---|
| **PLACA** | [redacted] | **PROCEDÊNCIA** | NACIONAL |
| **CHASSI** | [redacted] (Normal) | **Nº DO MOTOR** | [redacted] |
| **RENAVAM** | | **TIPO** | AUTOMOVEL |
| **COR** | PRETA | **ANO / MODELO** | 2016 / 2017 |
| **FABRICANTE** | TOYOTA/ETIOS SD XLS15 AT | **MUNICÍPIO / UF** | SAO PAULO / SP |
| **MARCA** | TOYOTA/ETIOS SD XLS15 AT | **CAP. PASSAG.** | 5 |
| **COMBUSTÍVEL** | ALCOOL / GASOLINA | **POTÊNCIA** | 107 |
| **CAP. DE CARGA** | NÃO INFORMADO | **ESPÉCIE** | PASSAGEIRO |
| **CARROCERIA** | NÃO INFORMADO | **CAIXA CÂMBIO** | [redacted] |
| **EIXO** | NÃO INFORMADO | **EIXO AUXILIAR** | NÃO INFORMADO |
| **EIXO TRASEIRO** | NÃO INFORMADO | **CILINDRADAS** | 1496 |
| **REMARC. CHASSI** | NADA CONSTA | **PESO BRUTO** | 1.43 |
| **SITUAÇÃO** | CIRCULACAO | **ATUALIZAÇÃO** | 14/03/2024 |

## RESTRIÇÕES

| | | | |
|---|---|---|---|
| **ROUBO E FURTO** | VEÍCULO NÃO INDICA OCORRÊNCIA DE ROUBO/FURTO | | |
| **RESTRIÇÃO 01** | ALIENACAO FIDUCIARIA | **RESTRIÇÃO 02** | CNPJ DA INSTITUICAO FINANCEIRA |
| **RESTRIÇÃO 03** | RENAINF | **RESTRIÇÃO 04** | SEM RESTRICAO |

**Comunicado / Venda**

NÃO CONSTA COMUNICAÇÃO DE VENDA

**Kart Veículo**

NÃO FOI LOCALIZADO ALTERAÇÕES DAS CARACTERISTICAS!

**Renajud Detalhado**

VEICULO NÃO POSSUI RESTRIÇÃO

**Recall de Veículo**

( NÃO ) EXISTE RECALL PARA O VEÍCULO

**Gravame**

| | | | |
|---|---|---|---|
| **NOME FINANCIADO** | NÃO INFORMADO | **AGENTE** | 3843 |
| **CREDOR** | BB ADM DE CONS SA | **Nº CONTRATO** | SIRCAF: SIM 0 |
| **UF GRAVAME** | SP | **DATA CONTRATO** | 08/01/2020 |
| **STATUS** | VEICULO COM ALIENACAO FIDUCIARIA COM DOCUMENTO JA EMITIDO | | |

## INFORMAÇÕES DETRAN - SP

| | | | | | |
|---|---|---|---|---|---|
| **PLACA** | [redacted] | **CHASSI** | [redacted] | **RENAVAM** | [redacted] |
| **PROPRIETÁRIO** | [redacted] | **ÚLTIMO LICENCIAMENTO** | 2024 | **EMISSÃO LICENCIAMENTO** | 14/03/2024 |

## RESTRIÇÕES

| | | | | | |
|---|---|---|---|---|---|
| **BLOQUEIO DE FURTO** | NADA CONSTA | **RESTRIÇÃO ADMINISTRATIVA** | NADA CONSTA | **RESTRIÇÃO TRIBUTÁRIA** | NADA CONSTA |
| **RESTRIÇÃO JUDICIÁRIA** | NÃO INFORMADO | **RESTRIÇÃO FINANCEIRA** | NÃO INFORMADO | **RESTRIÇÃO GUINCHO** | NADA CONSTA |

## MULTAS MILT

| | | | | | |
|---|---|---|---|---|---|
| **DATA** | 28/02/2024 | **VALOR** | R$ 327,01 | **VENCIMENTO** | 17/06/2024 |
| **DESCRIÇÃO** | NÃO INFORMADO | | | | |
| **LOCAL** | NÃO INFORMADO | | | **MUNICÍPIO** | NÃO INFORMADO |

## DÉBITOS

| | | | | | |
|---|---|---|---|---|---|
| **TIPO** | LICENCIAMENTO | **VALOR** | R$ 167,74 | **VENCIMENTO** | 20/06/2025 |
| **TIPO** | IPVA | **VALOR** | R$ 987,18 | **VENCIMENTO** | 17/02/2025 |
| **TIPO** | IPVA | **VALOR** | R$ 987,18 | **VENCIMENTO** | 17/04/2025 |
| **TIPO** | MILT | **VALOR** | R$ 327,01 | **VENCIMENTO** | 17/06/2024 |
| **TIPO** | MILT | **VALOR** | R$ 217,54 | **VENCIMENTO** | 17/06/2024 |
| **TIPO** | MILT | **VALOR** | R$ 145,03 | **VENCIMENTO** | 26/06/2024 |
| **TIPO** | MILT | **VALOR** | R$ 140,41 | **VENCIMENTO** | 31/10/2024 |
| **TIPO** | MILT | **VALOR** | R$ 136,86 | **VENCIMENTO** | 02/01/2025 |
| **TIPO** | MILT | **VALOR** | R$ 136,86 | **VENCIMENTO** | 13/01/2025 |
| **TIPO** | MILT | **VALOR** | R$ 136,86 | **VENCIMENTO** | 27/01/2025 |
| **TIPO** | MILT | **VALOR** | R$ 134,32 | **VENCIMENTO** | 05/03/2025 |
| **TIPO** | MILT | **VALOR** | R$ 134,32 | **VENCIMENTO** | 06/03/2025 |
| **TIPO** | MILT | **VALOR** | R$ 134,32 | **VENCIMENTO** | 10/03/2025 |
| **TIPO** | MILT | **VALOR** | R$ 134,32 | **VENCIMENTO** | 13/03/2025 |
| **TIPO** | MILT | **VALOR** | R$ 197,18 | **VENCIMENTO** | 16/06/2025 |
| **TIPO** | MILT | **VALOR** | R$ 104,12 | **VENCIMENTO** | 14/07/2025 |

## INFORMAÇÕES / BASE ESTADUAL

| | | | |
|---|---|---|---|
| **MARCA / MODELO** | TOYOTA/ETIOS SD XLS15 AT | **MUNICÍPIO / UF** | SAO PAULO - SP |
| **FABRICAÇÃO** | 2016 / 2017 | **COR** | PRETA |
| **PLACA** | [redacted] | **RENAVAM** | [redacted] |
| **CHASSI** | | **MOTOR** | |

## RESTRIÇÕES BASE ESTADUAL

| | | | |
|---|---|---|---|
| **DÉBITO MUNICIPAIS** | 1.366,67 | **DÉBITO IPVA** | 944,07 |
| **DÉBITO RENAINF** | 0,00 | **DÉBITO DEBDER** | 0,00 |
| **DÉBITO DERSA** | 0,00 | **DÉBITO DETRAN** | 618,86 |
| **DÉBITO LICENCIAMENTO** | 14/03/2024 | **DÉBITO DPVAT** | 0,00 |
| **ADMINISTRATIVA** | NADA CONSTA | **JUDICIAL** | NADA CONSTA |
| **TRIBUTÁRIA** | NADA CONSTA | **RESRENAJUD** | NAO CONSTA BLOQUEIO JUDICIAL - RENAJUD |
| **RESTRIÇÃO 1** | NADA CONSTA | **RESTRIÇÃO 2** | VEICULO COM INSPECAO VEICULAR OK |
| **RESTRIÇÃO 3** | NADA CONSTA | **RESTRIÇÃO 4** | NADA CONSTA |
| **RESTRIÇÃO 5** | NADA CONSTA | **RESTRIÇÃO 6** | NADA CONSTA |

## TABELA FIPE

| | | | |
|---|---|---|---|
| **MODELO** | ETIOS XLS SEDAN 1.5 FLEX 16V 4P AUT. | **MARCA** | TOYOTA |
| **VALOR** | R$ 61.014,00 | **COMBUSTÍVEL** | ALCOOL / GASOLINA |
| **ANO MODELO** | 2017 | **REFERÊNCIA** | JUNHO/2025 |

## DECODIFICADOR

| | | | |
|---|---|---|---|
| **CHASSI** | [redacted] | **MARCA** | TOYOTA |
| **MODELO** | ETIOS | **MONTADORA** | TOYOTA |
| **VEÍCULO** | ETIOS | **VERSÃO** | NÃO INFORMADO |
| **CLASSIFICAÇÃO** | NACIONAL | **COMBUSTÍVEL** | ALCOOL / GASOLINA |
| **ANO MODELO** | 2017 | **ANO FABRICAÇÃO** | 2017 |
| **PAÍS** | BRASIL | **REGIÃO GEOGRÁFICA** | BRASIL / PARAGUAI / COLOMBIA / URUGUAI |

## INFORMAÇÃO DE SINISTRO

**NADA CONSTA**

## OUTRAS INFORMAÇÕES DE SINISTROS

**NÃO EXISTE INDÍCIO DE SINISTRO**

## FAROL / PARECER TÉCNICO



**FÁCIL ACEITAÇÃO E COMERCIALIZAÇÃO PERANTE O MERCADO**

**FAROL** Principais características:
Verificação do veiculo nas Bases de Dados dos maiores provedores de informação do mercado, e fornecer uma análise prévia sobre o eventual risco de aceitação do veículo, indicando se o mesmo seria de fácil, média ou difícil comercialização perante o mercado.
Obs: Em alguns casos o veiculo poderá ter a aceitação saneada mediante emissão de laudo regulatório oficial ( padrão INMETRO ).

| | |
|---|---|
| Venda Remarketing | NÃO EXISTE OCORRÊNCIA DE REMARKETING PARA O VEÍCULO! |
| Leilão 01 | NÃO EXISTE OCORRÊNCIA DE LEILÃO PARA ESTE VEÍCULO! |
| Leilão 02 | NÃO EXISTE OCORRÊNCIA DE LEILÃO PARA ESTE VEÍCULO! |
| Leilão 03 | NÃO EXISTE OCORRÊNCIA DE LEILÃO PARA ESTE VEÍCULO! |

## INFORMAÇÕES / PROPRIETÁRIOS

| | | | |
|---|---|---|---|
| **PROPRIETÁRIO ATUAL** | [redacted] | **PROPRIETÁRIO ANTERIO** | [redacted] |

| | |
|---|---|
| Alerta Óbito | NÃO FOI LOCALIZADO ALERTA DE ÓBITO |



Estas informações são confidencias e deverão ser utilizadas, única e exclusivamente, para orientação das transações comerciais do CNPJ: 25.066.884/0001-08, responsabilizando-se civil e criminalmente por danos que ocasionar a terceiros, quando utilizadas em desacordo com a legislação em vigor, incluindo a Lei 13.709/18 (Lei Geral de Proteção de Dados - LGPD). A responsabilidade da Rede Cred Auto limita-se a transmitir fielmente as infomações sobre veículos automotores registrados em Bases de Dados públicas e privadas detentoras das informações. As informações exibidas nesta consulta são as que se encontram disponíveis na data e hora da consulta nas Bases de Dados públicas ou privadas, cabendo ao CNPJ: 25.066.884/0001-08. Em caso de dúvida ou divergência, consultar diretamente o órgão competente. O CNPJ: 25.066.884/0001-08 declara ter ciência que todas as informações prestadas no corpo desta consulta visam exclusivamente colaborar com o processo de averiguação de procedência do veículo, servindo apenas como uma ferramenta de análise prévia e não como elemento de decisão única para vistoria ou comercialização do veículo. O levantamento das informações veiculares via consulta eletrônica jamais pode substituir a consulta do órgão oficial especialmente pelo fato de que as informações podem ser acrescidas, modificadas ou retiradas de forma "on-line" pelos órgãos públicos, instituições financeiras e seguradoras, o veículo sendo cadastrado em outro estado pode haver vícios ocultos, restrições débitos ou bloqueios que só irão constar no prontuário do veículo no momento da transferência efetiva para o estado.

SEM VALIDADE